

# 総務委員会情報連絡

令和2年1月20日

| 情報連絡事項                                  | 頁 |
|---|---|
| (1) 区内刑法犯認知件数と今後の予定について・・・・・・・・・・・・・・・・ | 2 |

【参考】《災害・オウム対策調査特別委員会報告事項》

※資料は、災害・オウム対策調査特別委員会（危機管理部）の報告資料にあり

(1) 地区防災計画策定の進捗状況について

(危機管理部)

# 総務委員会情報連絡

令和2年1月20日

|                      |   |                            |                           |                            |  |  |                           |                           |                           |    |  |    |  |    |
|----------------------|---|----------------------------|---------------------------|----------------------------|--|--|---------------------------|---------------------------|---------------------------|----|--|----|--|----|
| 件名                   | 区内刑法犯認知件数と今後の予定について                           |                            |                           |                            |  |  |                           |                           |                           |    |  |    |  |    |
| 所管部課名                | 危機管理部危機管理課 犯罪抑止担当課                            |                            |                           |                            |  |  |                           |                           |                           |    |  |    |  |    |
| 内<br>容               | <b>1 令和元年（11月）の刑法犯認知件数</b><br><b>（1）区内の状況</b> |                            |                           |                            |  |  |                           |                           |                           |    |  |    |  |    |
|                      |   | 11月中                       |                           | 元年累計                       |  | 前年同期比  |                           | 足立区の罪種別順<br>(元年累計・降順)     |                           |    |  |    |  |    |
|                      | 合計  | <b>348</b>                 |                           | <b>4,289</b>               |  | <b>△546</b>                                    |                           | <b>6位</b>                 |                           |    |  |    |  |    |
|                      | 凶悪犯   | 5                          |                           | 19                         |  | △2   |                           | <b>9位</b>                 |                           |    |  |    |  |    |
|                      | 粗暴犯   | 21                         |                           | 319                        |  | △74  |                           | <b>5位</b>                 |                           |    |  |    |  |    |
|                      | 侵入窃盗  | 19                         |                           | 191                        |  | △15  |                           | <b>3位</b>                 |                           |    |  |    |  |    |
|                      | 非侵入窃盗   | 222                        |                           | 2,874                      |  | △360   |                           | <b>6位</b>                 |                           |    |  |    |  |    |
|                      | 自転車(内数)                                       | 115                        |                           | 1,476                      |  | △153   |                           | <b>5位</b>                 |                           |    |  |    |  |    |
|                      | その他   | 81                         |                           | 886                        |  | △95  |                           | <b>5位</b>                 |                           |    |  |    |  |    |
|                      |   | <b>（2）区内警察署別状況</b>         |                           |                            |  |  |                           |                           |                           |    |  |    |  |    |
|                      | 足立区全体   |                            | 千住署                       |                            | 西新井署   |  | 竹の塚署                      |                           | 綾瀬署                       |    |  |    |  |    |
| 11月単月                | <b>348</b>                                    |                            | 42                        |                            | 144  |  | 83                        |                           | 79                        |    |  |    |  |    |
| 令和元年                 | <b>4,289</b>                                  |                            | 565                       |                            | 1,571  |  | 1,087                     |                           | 1,066                     |    |  |    |  |    |
| 平成30年                | 4,835   |                            | 657                       |                            | 1,689  |  | 1,229                     |                           | 1,260                     |    |  |    |  |    |
| 増減                   | -546  |                            | -92                       |                            | -118   |  | -142                      |                           | -194                      |    |  |    |  |    |
| 増減比                  | -11.3%  |                            | -14.0%                    |                            | -7.0%  |  | -11.6%                    |                           | -15.4%                    |    |  |    |  |    |
|                      | <b>（3）23区比較</b>                               |                            |                           |                            |  |  |                           |                           |                           |    |  |    |  |    |
|                      | 最下位   | 2位                         |                           | 3位                         |  | 4位   |                           | 5位                        |                           | 6位 |  | 7位 |  | 8位 |
| 全刑法犯<br>(昨年同月)       | 新宿区<br>5,443件<br>(5,879件)                     | 世田谷区<br>4,755件<br>(5,471件) | 大田区<br>4,557件<br>(4,909件) | 渋谷区<br>4,456件<br>(4,938件)  | 江戸川区<br>4,315件<br>(5,032件)                     | <b>足立区</b><br><b>4,289件</b><br><b>(4,835件)</b> |                           | 練馬区<br>4,181件<br>(4,190件) | 豊島区<br>3,712件<br>(4,063件) |    |  |    |  |    |
|                      |   | 688                        | 198                       | 101                        | 141  | 26   | 108                       | 469                       |                           |    |  |    |  |    |
| 自転車盗<br>(昨年同月)       | 大田区<br>1,866件<br>(1,993件)                     | 世田谷区<br>1,815件<br>(2,117件) | 練馬区<br>1,801件<br>(1,921件) | 江戸川区<br>1,660件<br>(1,953件) | <b>足立区</b><br><b>1,476件</b><br><b>(1,629件)</b> |  | 板橋区<br>1,365件<br>(1,418件) | 葛飾区<br>1,241件<br>(1,372件) | 新宿区<br>1,024件<br>(1,107件) |    |  |    |  |    |
|                      |   | 51                         | 14                        | 141                        | 184  | 111  | 124                       | 217                       |                           |    |  |    |  |    |
| ※順位間の数値については、左右順位との差 |   |                            |                           |                            |  |  |                           |                           |                           |    |  |    |  |    |

**(4) 分析概要**

総件数：4,289件、前年比：-546件、増減率：-11.3%

最下位（新宿区）との差：1,154件

人口比：上位13位、面積比：上位3位

自転車盗：1,476件、前年比：-153件、増減率：-9.4%

刑法犯認知件数に占める割合：34.4%（令和元年10月末34.5%）

**(5) 刑法犯認知件数（11月末）に占める自転車盗難件数**

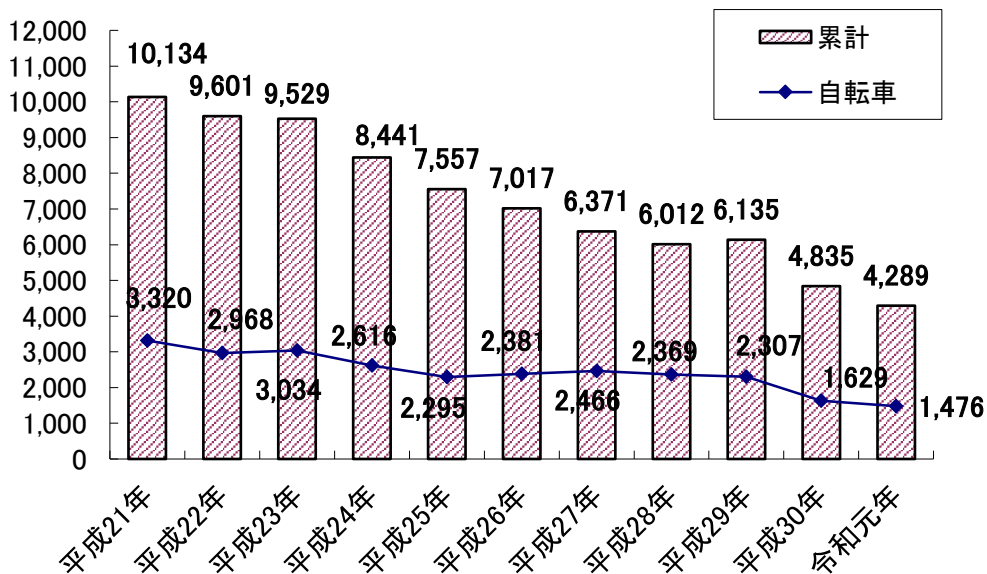

**(6) 刑法犯認知件数（11月末）における罪種別割合（小数点第一位まで表示）**

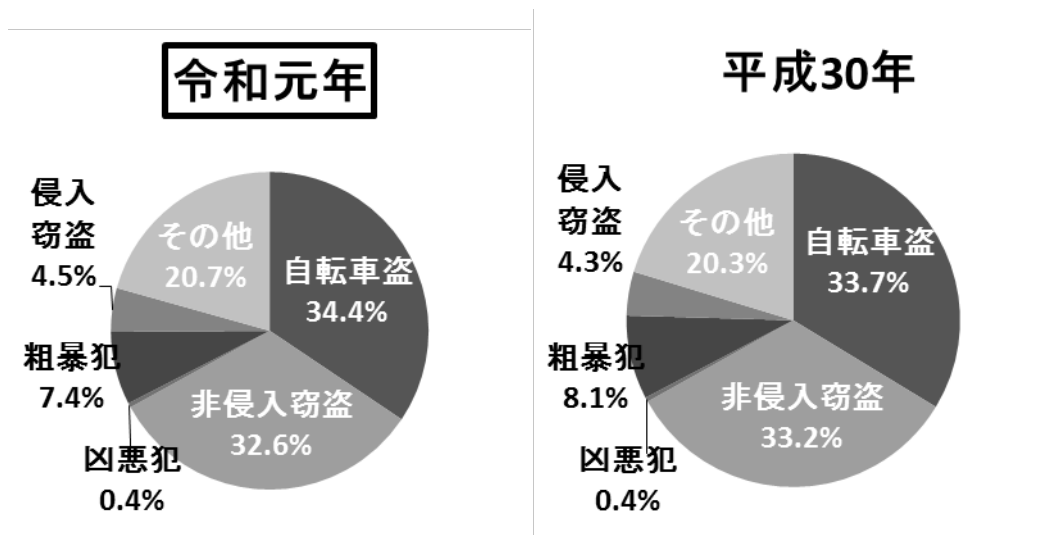

(7) 特殊詐欺被害の認知状況

ア 都内の被害認知状況

11月末 件数 3,512件 (前年同期比 -301件)  
 被害額 約69億5,535万円 (前年同期比 -約11億3,059万円)

イ 足立区内の被害認知状況

11月末 件数 136件 (前年同期比 +27件)  
 被害額 約2億8,094万円 (前年同期比 +約1億420万円)

○内訳

|        | 足立区全体         | 千住署   | 西新井署   | 竹の塚署  | 綾瀬署   |
|--------|---------------|-------|--------|-------|-------|
| 発生件数   | <b>136</b>    | 14    | 57     | 30    | 35    |
| オレオレ詐欺 | 44            | 7     | 14     | 11    | 12    |
| 架空請求詐欺 | 23            | 0     | 12     | 6     | 5     |
| 融資保証   | 0             | 0     | 0      | 0     | 0     |
| 還付金    | 28            | 4     | 14     | 3     | 7     |
| 詐欺盗    | 41            | 3     | 17     | 10    | 11    |
| 類似     | 0             | 0     | 0      | 0     | 0     |
| 被害額    | <b>28,094</b> | 1,538 | 13,667 | 8,315 | 4,574 |

※被害額単位は万円

(8) 各月ごとの犯罪認知件数及び順位 (23区降順)

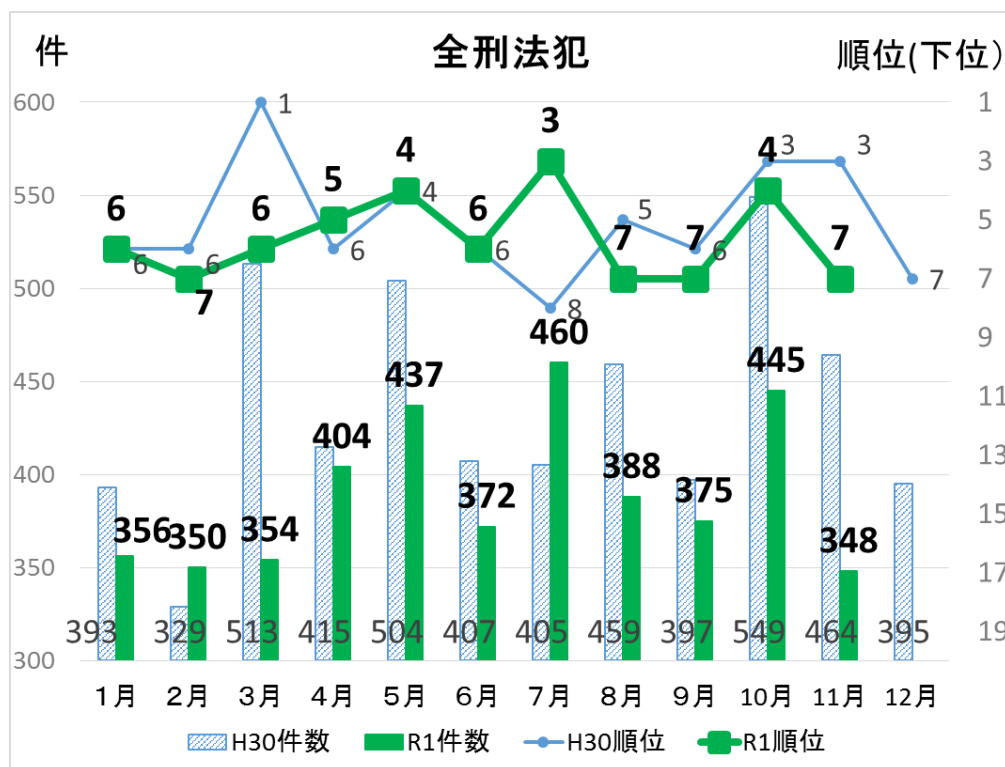

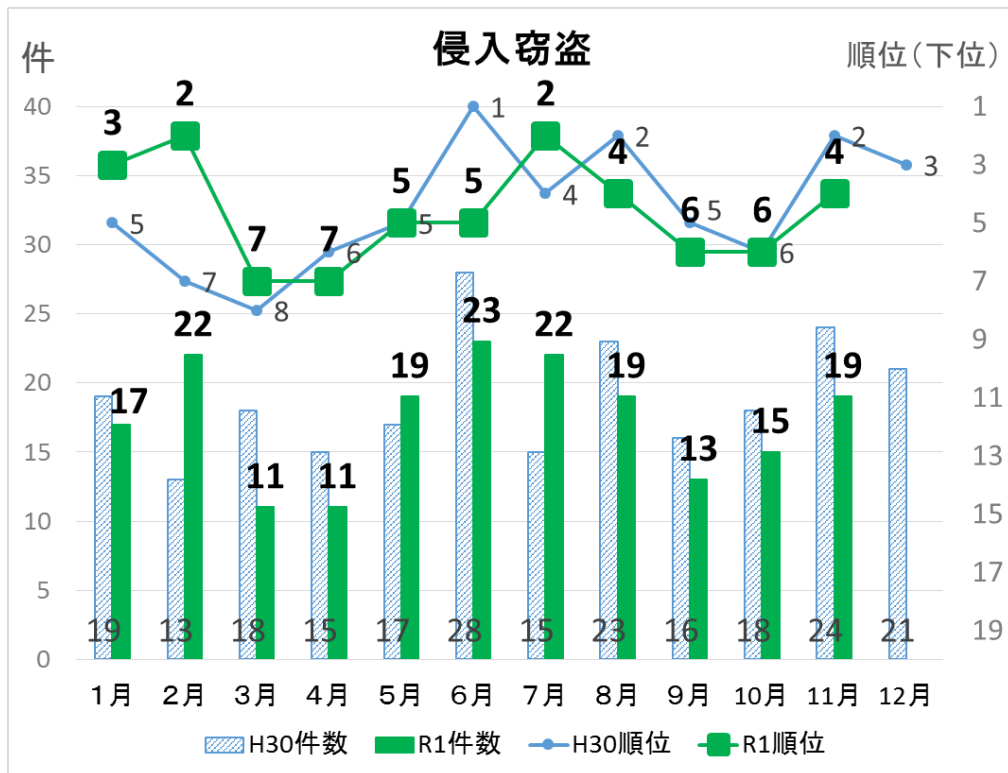
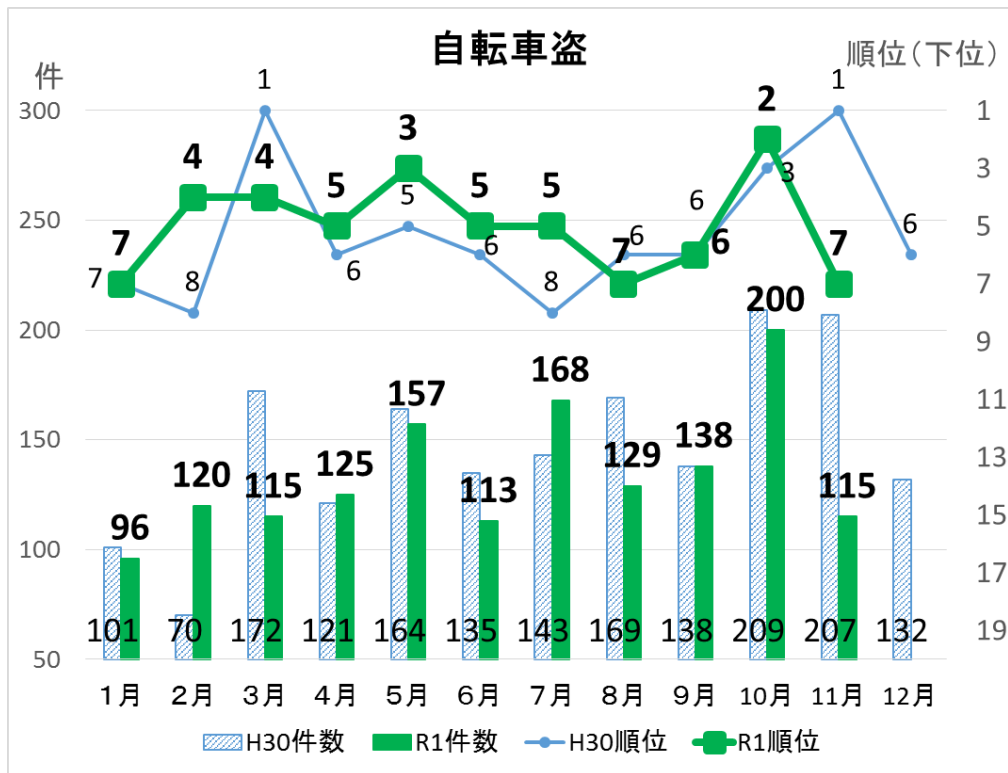

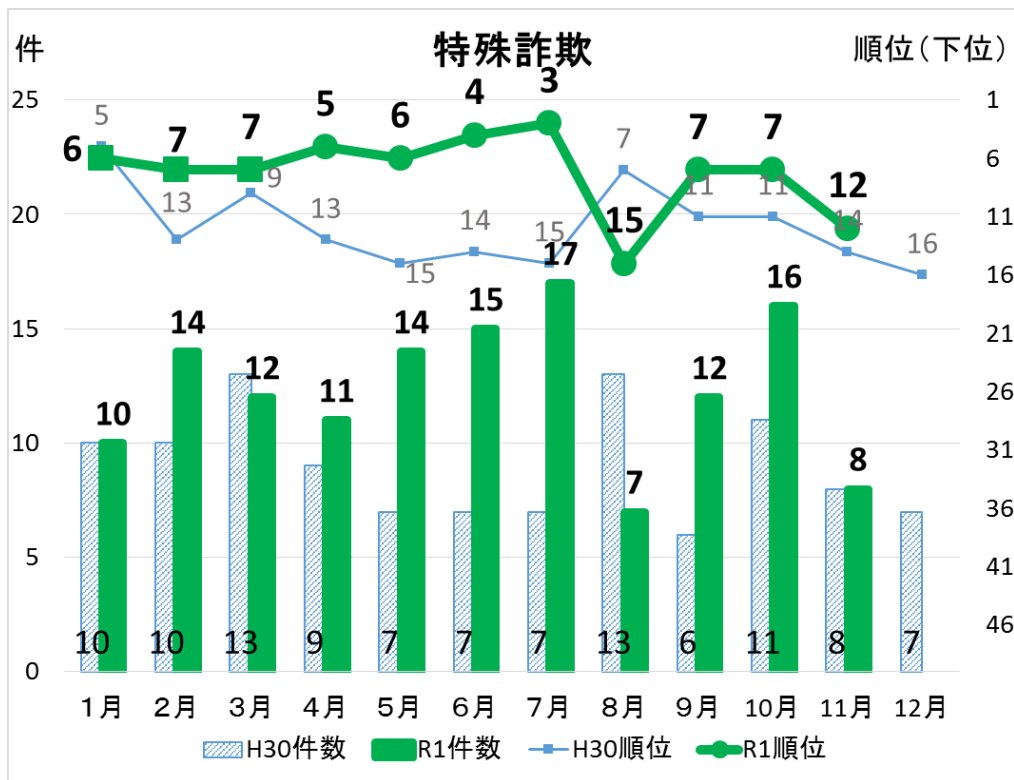

**(9) 町丁別犯罪発生状況**

※別紙参照

**2 今後の予定**

**ペンタゴン作戦**

(1) 実施日

1月20日前後

(2) 内容

「ペンタゴン作戦」～ 原則として、毎月20日の区民防犯の日に足立区と区内4警察署が連携して行う防犯啓発活動。

問題点  
今後の方針

# 町丁別犯罪発生状況

## 1 令和元年足立区内全刑法犯（11月累計）

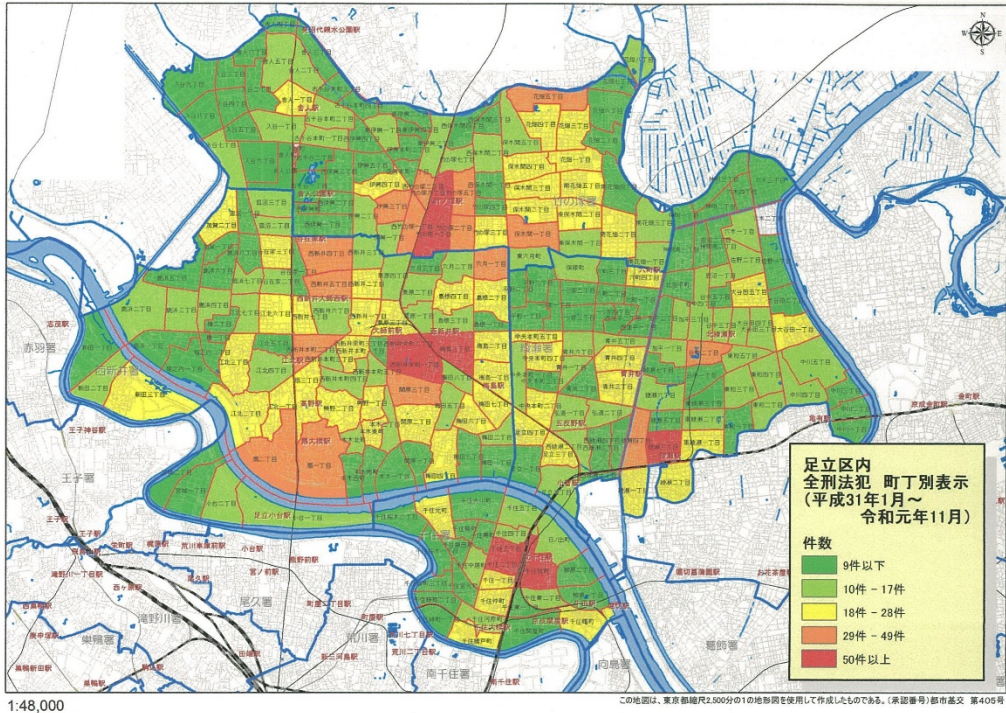

## 2 令和元年足立区内自転車盗（11月累計）

