

令和2年度 公社事業概要・収支予算説明書

1 概要説明

2020年4月1日現在

名 称	公益財団法人足立区生涯学習振興公社	所 在 地	足立区千住五丁目13番5号
設 立 年 月 日 公 益 認 定	平成5年2月1日(平成12年4月1日名称変更) 平成21年10月1日公益財団法人	代 表 者	理 事 長 伊藤 良久
職員数(定数)	常勤26名(派遣6名、固有20名(再任用2名)) 短時間再任用3名 非常勤13名 合計42名	基 本 財 産	15 億 円

2 組織機構

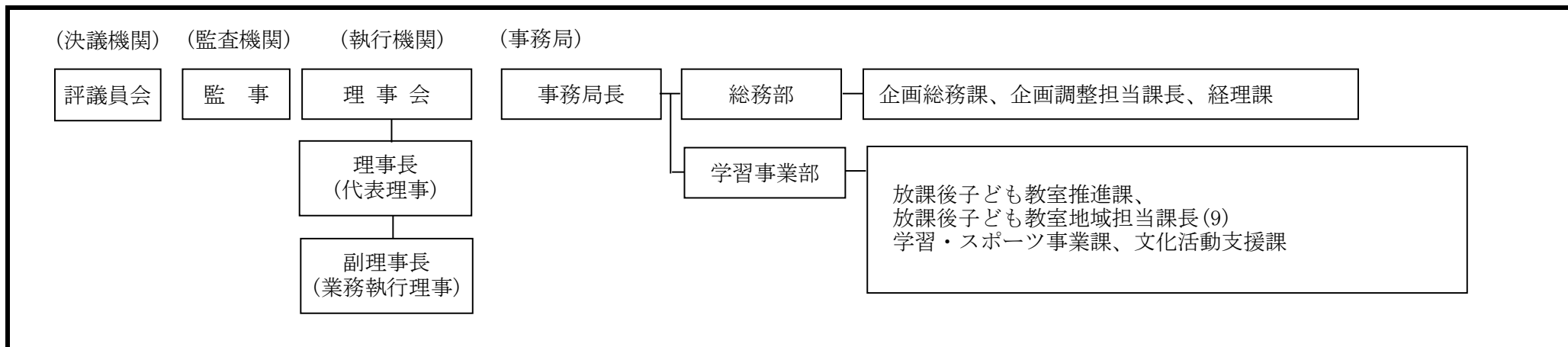

3 令和2年度 経営方針と重点事項

【経営方針】

区民に学習、スポーツ及び文化活動の機会を提供するとともに、人材の育成や自主活動を支援する事業を行う。公社がこれまで展開してきた区民との協働による事業や学びの成果を地域に還元する事業を進化させ、「区民・地域・団体等との協創」により生涯学習を推進する。「公社中期事業計画」に基づき、事業の重点化と効率化を徹底し、区の施策との連携を深め、区民サービスの向上に努める。

【重点事項】

- 1 あだち放課後子ども教室の安定運営及び活動の充実に取り組む。
- 2 学習・スポーツ・文化の人材育成及び活動支援に取り組む。
- 3 公益財団法人として、法令等に基づく適正な法人運営を行う。

あだち放課後子ども教室事業

◆新規 ★拡充

- (1)あだち放課後子ども教室の支援(区受託)
- ・安定運営の支援 【通年】《通年》
- (2)『放課後+One』(放課後子ども教室における体験プログラム)
- (ア)地域人材活用・体験プログラム
- ・放課後キッズおりがみ教室(24校) 【192回/2,880人】《200回》
 - ★・放課後キッズ読書支援(5校) 【40回/200人】《16回》
- (イ)団体連携・体験プログラム
- ・フラッグ鬼ごっこ(2校) 【20回/500人】《20回》
 - ・スポーツスタッキング教室(8校) 【40回/800人】《40回》
 - ・ミニコンサート&楽器体験(8校) 【8回/240人】《8回》
 - ・どうぶつしょうぎ教室(5校) 【11回/220人】《12回》
 - ・工作「ハンズヒントクラブ」(1校) 【1回/30人】《1回》
 - ・将棋教室(1校) 【8回/160人】《16回》
 - ◆・植物クラフト(8校) 【8回/160人】《 - 》
 - ・ビブリオバトル(3校) 【4回/60人】《7回》
 - ・英語遊び&歌体操ダンス(2校) 【4回/80人】《 - 》
 - ・プログラミング体験教室(2校) 【2回/60人】《 - 》
- (ウ)公社企画・体験プログラム 【9種目/延298校】《8種目》
- (3)安全管理講習会(応急手当実技/区受託) 【69回/1,035人】《69回》
- (4)新任安全管理講習会(応急手当実技/区受託)【3回】《3回》
- (5)安全管理員研修会(区受託) 【5回/300人】《5回》
- (6)運営委員会(区受託) 【1回】《1回》
- (7)ブロック会議(区受託) 【13回】《13回》
- (8)「あだち放課後子ども教室利用案内」の作成(区受託)【随時】《随時》
- (9)「あだち放課後子ども教室スタッフ募集案内」の作成(区受託)【随時】《随時》

文化事業

◆新規 ★拡充

- (1)あだちアートリンクカフェ 【4回/80人】《6回》

- (2)あだちアートミートアップ 【1回/100人】《 - 》
- (3)文化団体等支援 【6回】《6回》
- (4)イベントコーディネート事業 【随時】《随時》
- (5)楽団及び楽団友の会の運営支援、演奏活動の支援(通年)(区受託) 【98回/12,280人】《108回》
- (6)足立ジュニア吹奏楽団派遣演奏支援(楽器運搬)【4回】《4回》
- ★(7)コンサートinミュージアム 【7回/350人】《5回》
- (8)ドラムサークル in A-Festa 2020 【3回/300人】《1回》
- ◆(9)まちかどミュージック 【2回/200人】《 - 》
- ★(10)小学校アウトリーチコンサート(8校) 【24回/600人】《12回》
- ★(11)子どもの未来応援アウトリーチコンサート 【3回/100人】《1回》

生涯学習・スポーツ事業

- (1)あだち子どもサポーター養成講座 【4回/80人】《4回》
- (2)あだち子どもサポータースキルアップ講座 【4回/86人】《4回》
- (3)あだち子どもサポーターフォロー講座 【2回/60人】《2回》
- (4)あだち子どもサポーター活動支援 【235回】《随時》
- (5)あだち子どもサポーターネットワーク支援 【10回/170人】《10回》
- (6)(7)スポーツ指導者スキルアップ講習会(区受託)
- ・運動機能向上のためのトレーニング(高齢者) 【4回/120人】《4回》
 - ・運動あそびと体力向上トレーニング(子ども) 【4回/120人】《4回》
- (8)健康づくり・スポーツ活動支援講座 【2回/60人】《2回》
- (9)地域活動支援講座 【2回/60人】《2回》
- (10)地域学習コーディネート事業 【随時】《随時》
- (11)読み語りキャラバン隊によるおはなし会 【5回/250人】《5回》

広報事業

- (1)公社ニュース「ときめき」での自主事業等情報発信 【12回】《12回》
- (2)公社ホームページによる情報提供事業 【通年】《通年》

5 収支予算(正味財産増減計算ベース)

I 一般正味財産増減の部

1 経常増減の部

(1) 経常収益

公益目的事業会計・収益事業等会計・法人会計

単位：円

科 目	本年度予算額	前年度予算額	比較増減	比較増減理由
基本財産運用益				
基本財産受取利息 <1>	9,266,000	10,950,000	▲ 1,684,000	低金利による利息収入の減
基本財産運用益計 <2>	9,266,000	10,950,000	▲ 1,684,000	
特定資産運用益				
特定資産受取利息 <3>	764,000	725,000	39,000	
特定資産運用益計 <4>	764,000	725,000	39,000	
その他固定資産運用益				
その他固定資産受取利息 <5>	60,000	60,000	0	
その他固定資産運用益計 <6>	60,000	60,000	0	
事業収益				
自主事業収益 <7>	0	0	0	
受託事業収益 <8>	253,890,000	246,870,000	7,020,000	放課後子ども教室スタッフ増員分、安全管理講習会分の増、利用案内等印刷経費の計上区分の変更による増
事業収益計 <9>	253,890,000	246,870,000	7,020,000	
受取補助金等収益				
受取区補助金 <10>	316,806,000	322,101,000	▲ 5,295,000	受取補助金等収益／固有職員1名退職による減、職員等の給与の増 人件費・公社管理運営費に対する足立区からの補助金 316,806,000 ア 人件費補助 9,916,000 (派遣職員・再任用職員 共済事業主負担等) イ 公社管理運営費補助 306,890,000 (固有職員・非常勤職員等 給料手当・賃金・社会保険事業主負担・事務局運営経費等)
受取助成金 <11>	0	0	0	
受取補助金等収益計 <12>	316,806,000	322,101,000	▲ 5,295,000	
雑収益				
受取利息 <13>	40,000	200,000	▲ 160,000	
雑収益 <14>	0	0	0	
雑収益計 <15>	40,000	200,000	▲ 160,000	
経常収益計 <16>	580,826,000	580,906,000	▲ 80,000	

(2) 経常費用

公益目的事業会計

単位：円

科 目	本年度予算額	前年度予算額	比 較 増 減	比 較 増 減 理 由
事業費				
役員報酬 (17)	3,746,000	3,775,000	▲ 29,000	
給料手当 (18)	168,185,000	178,982,000	▲ 10,797,000	固有職員勸奨退職による1名減、定年退職者3名の再任用による減
福利厚生費 (19)	42,255,000	41,365,000	890,000	派遣職員事業主負担分の増
退職給付費用 (20)	16,389,000	17,734,000	▲ 1,345,000	固有職員の給与改定に伴う退職手当の減
賃金 (21)	35,343,000	29,276,000	6,067,000	非常勤職員の期末手当等による増
会議費 (22)	171,000	170,000	1,000	
旅費交通費 (23)	318,000	318,000	0	
通信運搬費 (24)	1,383,000	1,348,000	35,000	コンサートinミュージアムの拡充に伴う通信費の増
什器備品費 (25)	210,000	210,000	0	
消耗品費 (26)	6,330,000	6,962,000	▲ 632,000	放課後子ども教室体験プログラム関連経費の減
修繕費 (27)	473,000	473,000	0	
印刷製本費 (28)	500,000	100,000	400,000	利用案内及びスタッフ募集案内の委託費からの計上区分の変更による増
賃借料 (29)	904,000	833,000	71,000	小学校アウトリーチコンサートの実施校数の増による音楽著作物使用料の増
保険料 (30)	2,623,000	2,620,000	3,000	
租税公課 (31)	197,000	170,000	27,000	当年度消費税納付分
諸謝金 (32)	239,940,000	235,117,000	4,823,000	放課後子ども教室スタッフ増員による増
委託費 (33)	13,576,000	9,296,000	4,280,000	安全管理講習会の諸謝金からの計上区分の変更、まちかどミュージックの会場設営費の増
負担金 (34)	316,000	316,000	0	
交付金 (35)	6,800,000	6,800,000	0	
事業費(公益目的事業会計)経常費用計 (36)	539,659,000	535,865,000	3,794,000	

(2) 経常費用

収益事業等会計

単位：円

科 目	本年度予算額	前年度予算額	比較増減	比較増減理由
事業費				
役員報酬	〈37〉 0	0	0	
給料手当	〈38〉 0	0	0	
福利厚生費	〈39〉 0	0	0	
退職給付費用	〈40〉 0	0	0	
賃金	〈41〉 0	0	0	
会議費	〈42〉 0	0	0	
旅費交通費	〈43〉 0	0	0	
通信運搬費	〈44〉 0	0	0	
什器備品費	〈45〉 0	0	0	
消耗品費	〈46〉 0	0	0	
修繕費	〈47〉 0	0	0	
印刷製本費	〈48〉 0	0	0	
賃借料	〈49〉 0	0	0	
保険料	〈50〉 0	0	0	
租税公課	〈51〉 0	0	0	
諸謝金	〈52〉 0	0	0	
委託費	〈53〉 0	0	0	
負担金	〈54〉 0	0	0	
交付金	〈55〉 0	0	0	
事業費(収益事業等会計)経常費用計	〈56〉 0	0	0	

(2) 経常費用

法人会計

単位：円

科 目	本年度予算額	前年度予算額	比較増減	比較増減理由
管理費				
役員報酬 (57)	1,015,000	1,018,000	▲ 3,000	
給料手当 (58)	16,635,000	17,702,000	▲ 1,067,000	固有職員勧奨退職による1名減、定年退職者3名の再任用による減
福利厚生費 (59)	5,387,000	5,311,000	76,000	
退職給付費用 (60)	1,576,000	1,695,000	▲ 119,000	固有職員の給与改定に伴う退職手当の減
賃金 (61)	3,270,000	2,669,000	601,000	非常勤職員の期末手当等による増
会議費 (62)	17,000	22,000	▲ 5,000	
旅費交通費 (63)	250,000	249,000	1,000	
通信運搬費 (64)	2,289,000	2,104,000	185,000	第6期システム回線使用料の増
消耗品費 (65)	1,057,000	1,000,000	57,000	
修繕費 (66)	142,000	124,000	18,000	
光熱水費 (67)	2,770,000	2,770,000	0	
賃借料 (68)	8,246,000	8,316,000	▲ 70,000	車両リース換えによる減
保険料 (69)	320,000	320,000	0	
租税公課 (70)	50,000	50,000	0	
諸謝金 (71)	1,670,000	1,658,000	12,000	
委託費 (72)	6,028,000	5,760,000	268,000	第6期システム運用支援費の増
負担金 (73)	324,000	324,000	0	
交際費 (74)	55,000	55,000	0	
燃料費 (75)	258,000	256,000	2,000	
管理費(法人会計)経常費用計 (76)	51,359,000	51,403,000	▲ 44,000	

経常費用計

	本年度予算額	前年度予算額	比較増減	計上概要
事業費(公益目的事業会計)経常費用計(77)	539,659,000	535,865,000	3,794,000	
事業費(収益事業等会計)経常費用計 (78)	0	0	0	
事業費経常費用計 (79)	539,659,000	535,865,000	3,794,000	
管理費(法人会計)経常費用計 (80)	51,359,000	51,403,000	▲ 44,000	
管理費経常費用計 (81)	51,359,000	51,403,000	▲ 44,000	
経常費用計 (82)	591,018,000	587,268,000	3,750,000	

I 一般正味財産増減の部

2 経常外増減の部

公益目的事業会計・収益事業等会計・法人会計

(1) 経常外収益

単位：円

(2) 経常外費用

科 目	本年度予算額	前年度予算額	比較増減	計上概要
(1) 経常外収益 (83)	0	0	0	
経常外収益計 (84)	0	0	0	
(2) 経常外費用 (85)	0	0	0	
経常外費用計 (86)	0	0	0	

他会計振替額

当期一般正味財産増減額

科 目	本年度予算額	前年度予算額	比較増減	計上概要
他会計振替額 (87)	0	0	0	
当期一般正味財産増減額 (88)	▲ 10,192,000	▲ 6,362,000	▲ 3,830,000	当期一般正味財産増減額 ▲ 10,192,000 公益目的事業会計の一般正味財産増減 ▲ 10,247,000 法人会計の一般正味財産増減額 55,000
一般正味財産期首残高 (89)	257,913,820	265,505,842	▲ 7,592,022	
一般正味財産期末残高 (90)	247,721,820	259,143,842	▲ 11,422,022	

II 指定正味財産増減の部

科 目	本年度予算額	前年度予算額	比較増減	計上概要
当期指定正味財産増減額 (91)	0	0	0	
指定正味財産期首残高 (92)	1,500,000,000	1,500,000,000	0	
指定正味財産期末残高 (93)	1,500,000,000	1,500,000,000	0	

III 正味財産期末残高

科 目	本年度予算額	前年度予算額	比較増減	計上概要
正味財産期末残高 (94)	1,747,721,820	1,759,143,842	▲ 11,422,022	