

令和元年度公社等事業概要・決算説明書

1 概要説明

令和2年3月31日現在

名 称	公益財団法人 足立区勤労福祉サービスセンター	所 在 地	足立区千住一丁目5番7号(あだち産業センター2階)
設立年月日	平成2年4月2日	代 表 者	理事長 日比谷 松夫
公益認定	平成21年4月1日		
職 員 数	派遣(常勤7人・再任用6人) 非常勤 2人 合計15人	基本財産	5億円

2 組織機構

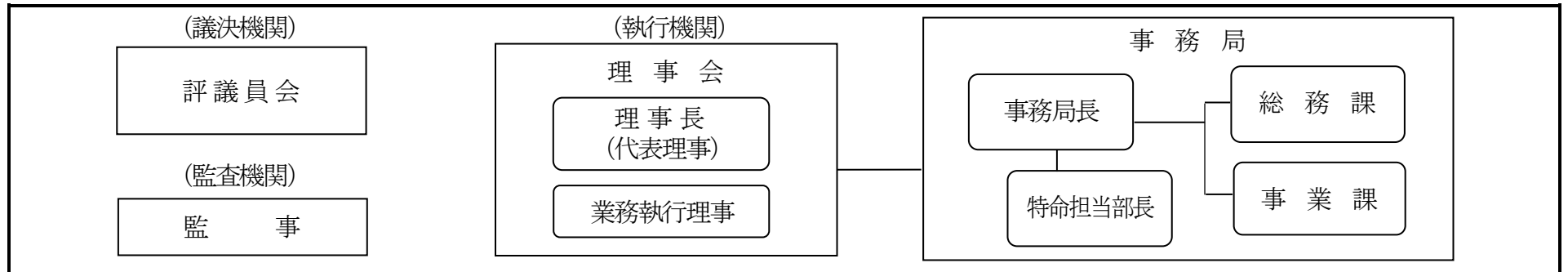

3 令和元年度経営方針と主な公益目的事業等内容

【経営方針】	
1	会員のニーズに応じた魅力ある事業とライフステージを考慮した事業の実施
2	会員の加入拡大
3	公益認定基準に適合した健全な財政運営
【主な公益目的事業内容】	
1	生活安定事業 (1) カード・回数券 (2) 産地直送 (3) 指定店 (4) 生活資金融資あっせん
2	健康管理・健康増進事業 (1) 健康診断(委託)補助 (2) 人間ドック補助 (3) 集団健康診断 (4) スポーツクラブ等チケット
3	自己啓発事業 (1) 講座・教室利用補助 (2) 美術展等チケット (3) 図書カード (4) 若手社員研修
4	余暇活動事業 (1) 遊園施設チケット (2) 観劇・コンサート等各種チケット販売 (3) 宿泊施設等利用補助 (4) あっせんツアー利用補助 (5) 東京ディズニーリゾート・パーク・ファン・パーティー (6) 親子ものづくり体験
5	生活産業広報紙発行业業 公社ニュース「ときめき」発行

4 令和元年度の主要事業内容

		[] 内は平成30年度実績	
1	生活安定事業		
(1)	クオカード	【1,987件】	[2,277枚]
(2)	区内共通商品券	【1,191件】	[1,494件]
(3)	コミュニティバス回数券	【520冊】	[374冊]
(4)	産地直送（メロン・新米等）	【941件】	[1,033件]
(5)	生活資金融資斡旋	【2件】	[3件]
2	健康維持増進事業		
(1)	健康診断（契約医療機関）	【1,884人】	[1,838人]
(2)	人間ドック	【69人】	[79人]
(3)	集団健康診断	【300人】	[325人]
(4)	おうちでドック	【18人】	[未実施]
(5)	スポーツクラブチケット	【2,415枚】	[2,414枚]
(6)	区内公衆浴場回数券	【1,086冊】	[1,073冊]
(7)	健康ランド利用補助券	【10,305枚】	[12,494枚]
3	老後生活安定事業		
	ライフプランセミナー	【42人】	[34人]
	（健康イスヨガ体操・やさしい薬膳）		
4	自己啓発事業		
(1)	資格取得、講座・教室補助	【191人】	[219人]
(2)	歌舞伎・能楽・文楽鑑賞教室	【40人】	[82人]
(3)	美術展・展覧会チケット	【3,242枚】	[3,487枚]
(4)	図書カード	【2,474枚】	[2,716枚]
(5)	若手社員研修	【14人】	[26人]
5	余暇活動事業		
(1)	東武動物公園等遊園施設チケット	【11,995枚】	[12,406枚]
(2)	指定レジャー施設利用補助	【4,916枚】	[5,860枚]
(3)	としまえん	【1,133枚】	[959枚]
(4)	東京ディズニーリゾート・ファン・パーティー	【280人】	[560人]
(5)	東京ディズニーリゾートコーポレートプログラム利用券	【4,204枚】	[5,198枚]
(6)	スポーツチケット（大相撲等）	【535件】	[366件]
(7)	ジェフグルメカード	【5,041件】	[5,494件]
(8)	ホテル食事チケット	【1,251枚】	[1,012枚]
(9)	親子ものづくり体験	【60人】	[荒天中止]
(10)	宿泊施設等利用補助	【3,395件】	[3,544件]
(11)	映画鑑賞パスポート券	【5,989枚】	[5,553枚]
(12)	観劇・コンサートチケット	【1,907人】	[2,113人]
(13)	日帰りバスツアー	【988人】	[778人]
(14)	足立の花火有料席	【50枚】	[未実施]
6	財産形成支援事業（※新規募集はH29年度より停止）		
	財形貯蓄（一般・住宅・年金）	【69件】	[75件]
7	生活産業広報紙発行事業（R2年4月号 335,000部）		
	公社ニュース「ときめき」発行（月1回）、区内各戸配布		
8	加入促進事業		
	キャンペーン実施	新規入会【185人】	[233人]
	（R1.7.1～12.27）	追加入会【398人】	[378人]
9	その他の事業		
	給付事業（祝金・弔慰金等の給付）	【1,793人】	[1,717人]

5 事業所数及び会員数の推移

(1)事業所数及び会員数

(単位：人)

年度	事業所数	事業所増減数	会員数	会員数増減数
H23.3.31	4,987	△ 111	11,588	△ 211
H24.3.31	4,847	△ 140	11,430	△ 158
H25.3.31	4,783	△ 64	11,250	△ 180
H26.3.31	4,708	△ 75	11,506	256
H27.3.31	4,793	85	11,941	435
H28.3.31	4,878	85	12,003	62
H29.3.31	4,923	45	12,236	233
H30.3.31	4,820	△ 103	12,107	△ 129
H31.3.31	4,661	△ 159	12,029	△ 78
H32.3.31	4,452	△ 209	11,429	△ 600

(2)新規加入会員数 (単位：人)

年度	新規加入会員数
H29	1,139
H30	1,187
R1	1,135

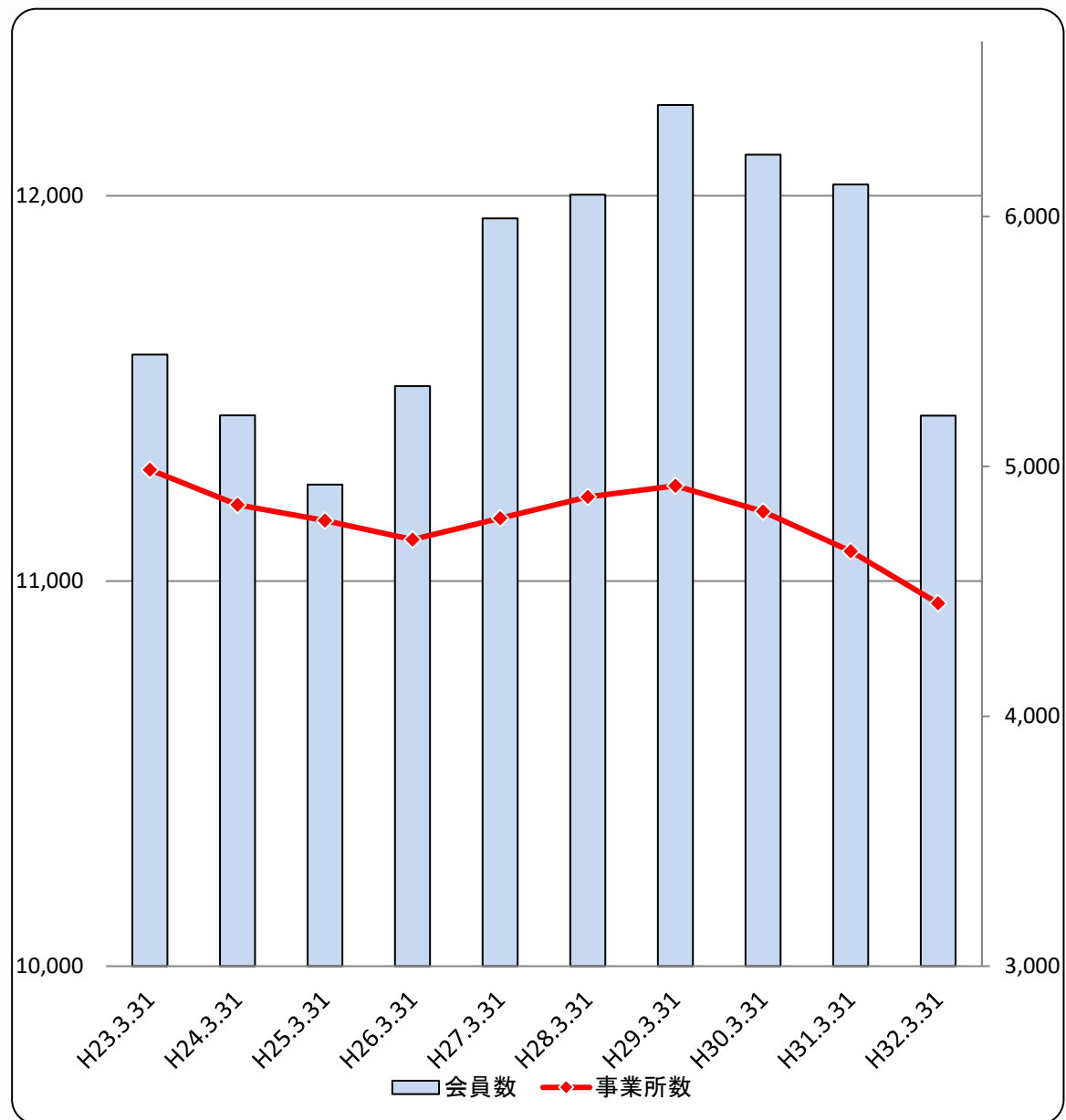

6 正味財産増減計算書

I 一般正味財産増減の部

1. 経常増減の部

(1) 経常収益

公益目的事業会計・収益事業等会計・法人会計

(単位:円)

勘定科目	当年度	前年度	増減	収益概要・主な増減理由
基本財産運用益				
基本財産受取利息 <1>	1,283,939	1,464,139	△ 180,200	基本財産の運用による利息収入
基本財産運用益計 <2>	1,283,939	1,464,139	△ 180,200	
特定資産運用益				
特定資産運用益 <3>	156,345	156,344	1	特定資産の運用による利息収入
特定資産運用益計 <4>	156,345	156,344	1	
受取入会金会費				
受取入会金会費 <5>	72,387,800	73,702,300	△ 1,314,500	入会金及び会費収入
受取入会金	114,000	118,000	△ 4,000	
受取会費	72,273,800	73,584,300	△ 1,310,500	
受取入会金会費計 <6>	72,387,800	73,702,300	△ 1,314,500	
事業収益				
生活安定事業収益 <7>	19,772,740	22,510,080	△ 2,737,340	カード販売代金、産地直送品あっせんの収益 クオカード販売数の減 △1,363,000 区内共通商品券販売数の減 △1,424,100
健康維持増進事業収益 <8>	10,206,584	10,371,060	△ 164,476	健康診断受診料、回数券等販売代金の収益 集団健康診断受診料 スポーツクラブ利用券・区内公衆浴場回数券等チケットの販売
老後生活安定事業収益 <9>	7,000	4,000	3,000	セミナー参加費の収益 ライフプランセミナー参加費
自己啓発事業収益 <10>	10,241,700	10,996,000	△ 754,300	チケット販売代金、研修参加費の収益 図書カード・美術展等チケットの販売 若手社員研修参加費
余暇活動事業収益 <11>	59,794,900	61,649,300	△ 1,854,400	チケット販売代金、参加費の収益 観劇コンサート、チケット販売数の減 △1,177,800 ジェフグルメカード販売数の減 △1,223,100 各種スポーツ観戦チケット販売数の増 843,600

勘定科目	当年度	前年度	増減	収益概要・主な増減理由
生活産業広報紙発行事業収益 <12>	65,798,384	64,383,776	1,414,608	生活産業広報紙発行収益 公社ニュース「ときめき」記事掲載料の増 3,196,291 公社ニュース「ときめき」広告料の減 △1,781,683
事業収益計 <13>	165,821,308	169,914,216	△ 4,092,908	
受取補助金 受取区補助金 <14>	40,463,517	41,939,593	△ 1,476,076	人件費、事務局管理運営費に対する区補助金 人件費補助金の増 1,352,986 管理費補助金の減 △2,993,784 事業費補助金の増 164,722
受取補助金計 <15>	40,463,517	41,939,593	△ 1,476,076	
雑収益 雑収益 <16>	57,760	39,503	18,257	雑収益 流動資産利息収入・出資証券配当金等
広告・手数料収益 <17>	1,307,545	1,385,896	△ 78,351	会報誌Fromゆう・利用ガイド広告料等
雑収益計 <18>	1,365,305	1,425,399	△ 60,094	
経常収益計 <19>	281,478,214	288,601,991	△ 7,123,777	

(2)経常費用

公益目的事業会計

(単位:円)

勘定科目	当年度	前年度	増減	費用概要・主な増減理由	
棚卸資産 <20>	△ 289,838	△ 3,149,240	2,859,402		
期首棚卸資産 <21>	7,154,655	4,005,415	3,149,240		
期末棚卸資産 <22>	△ 7,444,493	△ 7,154,655	△ 289,838		
事業費 <23>	239,372,509	248,224,871	△ 8,852,362		
事業人件費 <24>	3,500,674	3,493,372	7,302		
役員報酬 <25>	0	39,412	△ 39,412		
通勤手当 <26>	0	8,607	△ 8,607		
福利厚生費 <27>	3,500,674	3,445,353	55,321	事業課職員の共済組合事業主負担金等	
事業運営費 <28>	24,732,910	23,862,344	870,566		
旅費交通費 <29>	0	722	△ 722		
通信運搬費 <30>	105,990	145,183	△ 39,193	インターネット、携帯電話使用料	
減価償却費 <31>	259,200	129,600	129,600	コンビニ収納システムソフトウェアの減価償却(H30年10月購入)	
消耗品費 <32>	543,765	332,327	211,438	事業用消耗品、セキュリティ対策ソフト	
印刷製本費 <33>	6,910,166	6,873,010	37,156	会報誌Fromゆう、利用ガイド、入会案内等印刷経費	
賃借料 <34>	2,043,986	2,043,986	0	パソコン・福祉共済システム機器のリース料	
支払手数料 <35>	1,008,715	977,308	31,407	会費振替振込手数料等	
委託費 <36>	12,998,024	12,633,300	364,724	会報誌Fromゆう封入発送委託、窓口業務委託費等	
租税公課 <37>	863,064	726,908	136,156	消費税・地方消費税、固定資産税	
生活安定事業費 <38>	19,761,564	26,805,603	△ 7,044,039		
主催事業費 <39>	19,722,351	26,761,524	△ 7,039,173	クオカード仕入経費の減	△2,475,430
				区内共通商品券仕入経費の減	△5,000,000
信用保証料 <40>	39,213	44,079	△ 4,866	生活資金融資あっせん信用保証料	
健康維持増進事業費 <41>	26,342,382	26,456,682	△ 114,300		
印刷製本費 <42>	0	53,460	△ 53,460		
負担金 <43>	2,980,800	2,980,800	0	スポーツクラブ法人会員年会費	
利用補助費 <44>	12,841,500	13,211,200	△ 369,700	委託健康診断、人間ドック、健康ランド等の利用補助	
主催事業費 <45>	10,520,082	10,211,222	308,860	集団健康診断経費、区内公衆浴場回数券等の仕入経費	
老後生活安定事業費 <46>	151,750	110,160	41,590		
主催事業費 <47>	151,750	110,160	41,590	ライフプランセミナー経費	
自己啓発事業費 <48>	12,427,554	13,968,037	△ 1,540,483		
利用補助費 <49>	651,500	680,750	△ 29,250	文化教養講座、資格取得等補助	
主催事業費 <50>	11,776,054	13,287,287	△ 1,511,233	図書カード仕入経費の減	△1,301,250

勘定科目	当年度	前年度	増減	費用概要・主な増減理由
余暇活動事業費 <51>	82,997,533	85,584,639	△ 2,587,106	
負担金 <52>	14,998,200	15,458,200	△ 460,000	レジャー施設法人会員年会費
委託費 <53>	551,520	77,760	473,760	ザ グラン リゾート施設管理委託費
利用補助費 <54>	13,945,822	15,282,187	△ 1,336,365	東京ディズニーリゾート・コーポレートプログラム利用補助の減
主催事業費 <55>	52,721,829	53,986,330	△ 1,264,501	ディズニー・パーク・ファンパーティー経費の減
減価償却費 <56>	780,162	780,162	0	各種スポーツ観戦チケット仕入経費の増
財産形成事業費 <57>	0	0	0	ザ グランリゾート エレガント伊豆・建物共有持分の減価償却
印刷製本費 <58>	0	0	0	
生活産業広報紙発行事業費 <59>	69,299,198	67,352,414	1,946,784	
委託費 <60>	69,299,198	67,352,414	1,946,784	公社ニュース「ときめき」印刷委託費の増
加入促進事業費 <61>	142,744	489,520	△ 346,776	公社ニュース「ときめき」配布委託費の増
加入促進事業費 <62>	142,744	489,520	△ 346,776	
雑費 <63>	16,200	102,100	△ 85,900	広告掲載、チラシ印刷
雑費 <64>	16,200	102,100	△ 85,900	チケット未収金損失処理
公益・事業費計 <65>	239,082,671	245,075,631	△ 5,992,960	

(2)経常費用

収益事業等会計

(単位:円)

勘定科目	当年度	前年度	増減	費用概要・主な増減理由
事業費 <66>				
事業人件費 <67>	184,246	181,334	2,912	
福利厚生費 <68>	184,246	181,334	2,912	給付事業に係る職員の共済組合事業主負担金配賦分
事業運営費 <69>	1,235,229	1,206,180	29,049	
通信運搬費 <70>	5,578	7,641	△ 2,063	給付事業に係るインターネット使用料配賦分
消耗品費 <71>	28,619	17,491	11,128	給付事業に係る事業用消耗品配賦分
印刷製本費 <72>	363,693	361,737	1,956	給付事業に係る印刷経費配賦分
賃借料 <73>	107,578	107,578	0	給付事業に係るパソコン等賃借料配賦分
支払手数料 <74>	45,655	46,822	△ 1,167	給付事業に係る会費振替振込手数料配賦分
委託費 <75>	684,106	664,911	19,195	給付事業に係る窓口業務委託費等配賦分
生活安定事業費 <76>	21,496,536	21,278,310	218,226	
給付金 <77>	21,496,536	21,278,310	218,226	会員等への給付金
収益・事業費計 <78>	22,916,011	22,665,824	250,187	

(2)経常費用

法人会計

(単位:円)

勘定科目	当年度	前年度	増減	費用概要・主な増減理由
管理費 <79>				
人件費 <80>	11,027,356	9,684,584	1,342,772	
役員報酬 <81>	4,020,000	4,020,000	0	役員報酬(理事長)
通勤手当 <82>	56,724	100,661	△ 43,937	役員通勤手当(理事長)
福利厚生費 <83>	6,950,632	5,563,923	1,386,709	総務課職員の共済組合事業主負担金・健康診断等
管理運営費 <84>	12,271,782	15,277,529	△ 3,005,747	
会議費 <85>	3,753	7,791	△ 4,038	理事会・評議員会等茶代
会議交通費 <86>	159,000	336,000	△ 177,000	役員・評議員の費用弁償
旅費交通費 <87>	165,305	161,171	4,134	職員出張旅費
通信運搬費 <88>	2,284,121	2,290,262	△ 6,141	会員への郵送費、電話料金
減価償却費 <89>	0	11,963	△ 11,963	
消耗什器備品費 <90>	0	59,400	△ 59,400	
消耗品費 <91>	539,409	774,606	△ 235,197	コピー機、FAX消耗品等
印刷製本費 <92>	0	9,169	△ 9,169	
賃借料 <93>	3,177,220	2,663,076	514,144	パソコン・会計システム機器等の賃借料
保険料 <94>	237,620	214,270	23,350	理事長傷害保険、動産総合保険、盗難保険等
租税公課 <95>	77,350	82,850	△ 5,500	収入印紙代金
負担金 <96>	252,000	252,000	0	全福センター年会費等
委託費 <97>	2,449,777	5,642,076	△ 3,192,299	事務所移転経費の減
支払手数料 <98>	1,917,405	1,857,729	59,676	口座振替手数料、法務登記手数料等
交際費 <99>	55,000	42,000	13,000	懇親会会費等
研修費 <100>	65,200	54,000	11,200	職員研修費
光熱水費 <101>	888,622	819,166	69,456	事務所の電気料金・水道料金
管理費計 <102>	23,299,138	24,962,113	△ 1,662,975	

△3,616,380

I 一般正味財産増減の部

2. 経常外増減の部

(1) 経常外収益

(2) 経常外費用

公益目的事業会計・収益事業等会計・法人会計

(単位:円)

勘定科目	当年度	前年度	増減
(1) 経常外収益			
経常外収益計 <103>	0	0	0
(2) 経常外費用			
経常外費用計 <104>	0	465,822	△ 465,822
当期経常外増減額 <105>	0	△ 465,822	465,822

勘定科目	当年度	前年度	増減
経常収益計 <106>	281,478,214	288,601,991	△ 7,123,777
経常費用計 <107>	285,297,820	292,703,568	△ 7,405,748
経常外収益計 <108>	0	0	0
経常外費用計 <109>	0	465,822	△ 465,822
当期一般正味財産増減額 <110>	△ 3,819,606	△ 4,567,399	747,793
一般正味財産期首残高 <111>	232,234,663	236,802,062	△ 4,567,399
一般正味財産期末残高 <112>	228,415,057	232,234,663	△ 3,819,606

II 指定正味財産増減の部

勘定科目	当年度	前年度	増減
当期指定正味財産増減額 <113>	0	0	0
指定正味財産期首残高 <114>	500,000,000	500,000,000	0
指定正味財産期末残高 <115>	500,000,000	500,000,000	0

III 正味財産期末残高

正味財産期末残高 <116>	728,415,057	732,234,663	△ 3,819,606
----------------	-------------	-------------	-------------