

令和元年度財団事業概要・収支決算説明書

1 概要説明

令和2年3月31日現在

名 称	一般財団法人 足立区観光交流協会	所 在 地	足立区中央本町一丁目17番1号
設 立 年 月 日	平成27年 9月1日	代 表 者	会 長 石川 義夫
職 員 数 (定 数)	常勤12名 再任用4名 合計16名	基 本 財 産	2,500 万円

2 組織機構

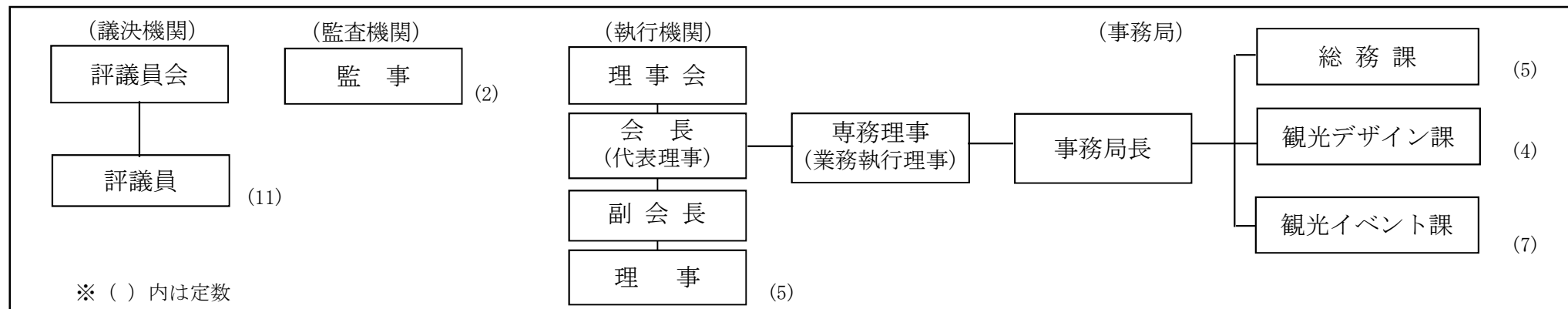

3 令和元年度経営方針と主な事業等内容

【経営方針】

- 1 魅力あるイベントを企画、開催し、区のイメージアップを図る。
- 2 観光資源の活用・発見・創造に努め、来街者の増加を目指す。
- 3 一般財団法人として、法令等に基づく適正な法人運営を行う。

【主な事業内容】

- 1 観光事業 舎人公園千本桜まつり、あだち花季行花めぐりバス、しょうぶまつり&世界の食広場、足立の花火、あだち区民まつり（荒天のため中止）、光の祭典
- 2 PR事業 ホームページの維持管理、足立区街フォトコンテスト、千住街の駅運営、千住街歩き、観光マップの作成・配付、大千住スタンプラリー・竹の塚スタンプラリー
- 3 交流事業 観光物産展(KYU+A)、足立区・ベルモント市姉妹都市提携35周年記念交流体験ツアー、ベルモント市使節団受入

4 令和元年度の主な事業実績

I 観光事業

観光事業

1 舎人公園千本桜まつり

(1) 実施日 平成31年4月6日(土)・7日(日)

(2) イベント概要

- ① PR展(警察署、消防署、東京都、足立区等)
- ② 物産展(北足立市場、足立成和信用金庫、友好都市等)
- ③ 遊び体験(ふわふわドームとねりん、ジャンボスライダー等)
- ④ スポーツイベント/SAKURA雪合戦&コーフボール体験(新規)

(3) 来場者数 (人)

4/6(土)	晴れ	117,000	スポーツイベント参加者数 1,168人(6日のみ)
4/7(日)	晴れ	112,000	
2日間計		229,000	

[平成30年度] (人)

4/7(土)	曇のち晴れ	98,000
4/8(日)	晴れ	118,000
2日間計		216,000

(4) 決算額 (円)

収入 ①		支出 ②		収支 ②-①	
予算額	決算額	予算額	決算額	予算額	決算額
1,450,000	1,814,505	29,108,000	29,095,241	27,658,000	27,280,736

[平成30年度] (円)

収入 ①		支出 ②		収支 ②-①	
予算額	決算額	予算額	決算額	予算額	決算額
1,550,000	1,730,220	27,091,000	26,327,601	25,541,000	24,597,381

[前年度比/収入決算内訳] (円)

	令和元年度	平成30年度	増減額
出展料等	1,814,505	1,730,220	84,285

[前年度比/支出決算内訳] (円)

	令和元年度	平成30年度	増減額
設営運営費	21,886,202	20,602,736	1,283,466
警備費	4,840,964	3,240,000	1,600,964
広告宣伝費	1,157,882	1,992,026	△ 834,144
スポーツ	744,660	0	744,660
その他	465,533	492,839	△ 27,306
合計	29,095,241	26,327,601	2,767,640

[参考]

令和2年度事業中止に伴う契約解除金			
【設営運営費】	①桜ライトアップ	3,398,000円	
	②会場設営	41,250円	
【警備費】	①会場警備	974,996円	
【広告宣伝費】	①ポスター制作	750,475円	
	②新聞広告	407,407円	

※陸上競技場工事のため、30年度はスポーツイベントを中止。
 ※令和元年度支出額には、令和2年度予算から執行予定であった「事業中止に伴う契約解除金(設営運営費)」を含む。

2 あだち花季行 花めぐりバス

(1) 実施日 平成31年4月6日(土)・7日(日)

(2) イベント概要

- ① 300円の協賛金で2日間フリー乗車手形を譲渡
- ② 東コース・西コース・中央コースの3コースで運行
- ③ 同時開催イベント(郷土博物館桜まつり、西新井大師花まつり、都市農業公園桜まつり、元渕江公園・生物園さくらフェスタ等)

(3) 乗客数 (延べ人数)

4/6(土)	晴れ	3,871
4/7(日)	晴れ	3,790
2日間計		7,661

[平成30年度] (延べ人数)

4/6(土)	曇のち晴れ	1,692
4/7(日)	晴れ	2,483
2日間計		4,175

(4) 決算額 (円)

収入 ①		支出 ②		収支 ②-①	
予算額	決算額	予算額	決算額	予算額	決算額
300,000	550,200	8,064,000	7,960,239	7,764,000	7,410,039

[平成30年度] (円)

収入 ①		支出 ②		収支 ②-①	
予算額	決算額	予算額	決算額	予算額	決算額
300,000	285,900	7,175,000	6,928,904	6,875,000	6,643,004

[前年度比/収入決算内訳] (円)

	令和元年度	平成30年度	増減額
乗車手形	550,200	285,900	264,300

[前年度比/支出決算内訳] (円)

	令和元年度	平成30年度	増減額
バス借上	3,744,921	3,537,561	207,360
設営運営費	3,789,398	2,664,819	1,124,579
広告宣伝費	365,200	549,188	△ 183,988
その他	60,720	177,336	△ 116,616
合計	7,960,239	6,928,904	1,031,335

[参考]

令和2年度事業中止に伴う契約解除金		
【設営運営費】	会場設営	35,750 円
【広告宣伝費】	花めぐりバスパンフレット制作	365,200 円

※令和元年度支出額には、令和2年度予算から執行予定であった「事業中止に伴う契約解除金(設営運営費)」を含む。

3 しょうぶまつり&世界の食広場

(1) 実施日 令和元年6月1日(土)・2日(日)

(2) イベント概要

※ しょうぶ沼公園のリニューアルに合わせ、オープニングセレモニーを初めてしょうぶ沼公園会場で実施。

- ① しょうぶ沼公園会場 → ミュージック&アートイベント、物産展、しょうぶ田開放ほか
- ② 東綾瀬公園(ハト広場)会場 → 世界の食広場、「デザート&パン」、東京メトロブース、大道芸ほか
- ③ スタンプラリー → しょうぶ沼公園から東綾瀬公園までのラリー。完歩賞進呈、抽選会を実施。

(3) 来場者数 (人)

実施日	天候	東綾瀬公園	しょうぶ沼公園	合計
6/1(土)	晴れ	15,000	31,000	46,000
6/2(日)	晴れ	20,000	36,000	56,000
2日間計		35,000	67,000	102,000

[平成30年度] (人)

実施日	天候	東綾瀬公園	しょうぶ沼公園	合計
6/2(土)	晴れ	15,000	30,000	45,000
6/3(日)	晴れ	19,000	30,000	49,000
2日間計		34,000	60,000	94,000

(4) 決算額 (円)

収入 ①		支出 ②		収支 ②-①	
予算額	決算額	予算額	決算額	予算額	決算額
600,000	726,261	6,732,000	6,703,323	6,132,000	5,977,062

[平成30年度] (円)

収入 ①		支出 ②		収支 ②-①	
予算額	決算額	予算額	決算額	予算額	決算額
250,000	765,913	6,718,000	6,113,562	6,468,000	5,347,649

[前年度比/収入決算内訳] (円)

	令和元年度	平成30年度	増減額
出展料	726,261	765,913	△ 39,652

[前年度比/支出決算内訳] (円)

	令和元年度	平成30年度	増減額
設営費	4,272,446	4,079,073	193,373
警備費	670,000	550,000	120,000
清掃費	195,328	194,194	1,134
広告宣伝費	964,136	885,772	78,364
その他	601,413	404,523	196,890
合計	6,703,323	6,113,562	589,761

4 第41回足立の花火

(1) 実施日 令和元年 7月20日(土) / 天候：曇

(2) イベント概要

- ① 打ち上げ数 13,000発 (平成30年度：13,600発)
 ② 第40回に引き続きWナイアガラとレーザー演出を実施。
 ③ 有料席を拡大し一般販売開始後約2週間で完売。(平成30年度/1,942席2,742人→令和元年度/3,568席5,205人、1,626席2,463人分の増)
 ④ 民間事業者と連携してCM映像を制作。協会HPのほかスマイルビジョン(北千住駅前)で放映するなどPRを行った。

(3) 来場者数

約670,000人 (平成30年度：7/21(土)開催 天候 晴れ 来場者約700,000人)

(4) 決算額

(円)

収入 ①		支出 ②		収支 ②-①	
予算額	決算額	予算額	決算額	予算額	決算額
22,505,000	37,251,500	142,760,000	142,745,167	120,255,000	105,493,667

[平成30年度]

(円)

収入 ①		支出 ②		収支 ②-①	
予算額	決算額	予算額	決算額	予算額	決算額
17,940,000	30,861,000	132,526,000	132,297,831	114,586,000	101,436,831

[前年度比/収入決算内訳]

(円)

	令和元年度	平成30年度	増減額
有料席収益	22,891,500	12,505,000	10,386,500
協賛金等	14,360,000	18,356,000	△ 3,996,000
合計	37,251,500	30,861,000	6,390,500

[前年度比/支出決算内訳]

(円)

	令和元年度	平成30年度	増減額
花火打上	33,000,000	33,000,000	0
設営費	56,447,932	51,192,000	5,255,932
警備費	18,719,640	16,050,000	2,669,640
清掃業務	10,668,500	10,134,190	534,310
台船設置	2,700,000	2,700,000	0
広告宣伝費	3,309,020	3,527,041	△ 218,021
演出費	6,800,000	6,500,000	300,000
保険料	1,527,312	1,208,022	319,290
その他	9,572,763	7,986,578	1,586,185
合計	142,745,167	132,297,831	10,447,336

[主な増減説明]

【有料席収益】	個人協賛金終了による減	△2,760,000円
	有料席数増による増	8,800,000円
【設営費】	有料席設営費の増	4,711,932円
	電気設備設営費の増	544,000円

5 あだち区民まつり A-Festa2019

(1) 実施予定日 令和元年10月12日(土)・13日(日) 荒天により両日中止 (平成30年度:10/6晴一実施、10/7台風接近により中止)

(2) 中止決定日 令和元年10月8日(火)

(3) 中止の周知

- ① 区・協会HP、SNS、Aメール、ビュー坊テレビでの放映
- ② ポスターへの中止掲載(中止決定を上貼り)

(4) 出展者対応及び出展料の返還

全出展予定者157団体に対し電話で中止連絡。出展料も全額返金。

返金総額 59団体 2,840,000円

(5) 興行中止保険

事業予算総額のうち出展料としての収入予定額が補填対象。

- ・支払保険料 318,440円
- ・受取補償金 2,955,000円(元年度出展料収入予算額が限度)

(6) 決算額

(円)

[平成30年度]

(円)

収入 ①		支出 ②		収支 ②-①	
予算額	決算額	予算額	決算額	予算額	決算額
2,955,000	2,955,000	30,185,000	20,273,351	27,230,000	17,318,351

収入 ①		支出 ②		収支 ②-①	
予算額	決算額	予算額	決算額	予算額	決算額
3,140,000	2,948,600	27,649,000	27,356,252	24,509,000	24,407,652

[前年度比/収入決算内訳]

(円)

[前年度比/支出決算内訳]

(円)

	令和元年度	平成30年度	増減額
出展料	0	2,910,000	△ 2,910,000
協賛金	0	38,600	△ 38,600
雑収入	2,955,000	0	2,955,000
合計	2,955,000	2,948,600	6,400

※興行保険補償金

	令和元年度	平成30年度	増減額
設営運営費	16,904,360	20,378,000	△ 3,473,640
清掃費	0	2,117,175	△ 2,117,175
警備費	1,250,150	1,960,632	△ 710,482
その他	2,118,841	2,900,445	△ 781,604
合計	20,273,351	27,356,252	△ 7,082,901

6 光の祭典2019

(1) 実施期間

① 元渚江公園

令和元年11月30日(土)～12月25日(水) 26日間

② 竹ノ塚駅前～元渚江公園までの街路樹

令和元年11月30日(土)～令和2年1月13日(月・祝) 45日間

(2) イベント概要

① 85万球で公園と竹ノ塚駅周辺を彩るイルミネーションイベント

③ 園内8本ツリーのイルミネーションショーが人気

② 元渚江公園とけやき大通り並木道を点灯

④ 令和元年度のテーマは「五大陸の動物たち」

(3) 来場者数

約252,000人(9,692/日)

[平成30年度]

約248,000人(9,920/日)

(4) 点灯式、イベント日の天候

11/30(土)	晴れ
12/1(日)	晴れ

[平成30年度]

12/1(土)	晴れ
12/2(日)	曇

(5) 決算額

(円)

収入 ①		支出 ②		収支 ②-①	
予算額	決算額	予算額	決算額	予算額	決算額
421,000	573,415	48,205,000	47,847,960	47,784,000	47,274,545

[平成30年度]

(円)

収入 ①		支出 ②		収支 ②-①	
予算額	決算額	予算額	決算額	予算額	決算額
200,000	577,360	49,234,000	49,227,045	49,034,000	48,649,685

[前年度比/収入決算内訳]

(円)

	令和元年度	平成30年度	増減額
出展料	523,415	527,360	△ 3,945
協賛金	50,000	50,000	0
合計	573,415	577,360	△ 3,945

[前年度比/支出決算内訳]

(円)

	令和元年度	平成30年度	増減額
電飾費	35,052,900	32,900,000	2,152,900
設営費	5,712,850	5,173,200	539,650
警備費	3,582,480	3,294,000	288,480
広告宣伝費	2,589,830	2,366,538	223,292
その他	909,900	5,493,307	△ 4,583,407
合計	47,847,960	49,227,045	△ 1,379,085

[主な増減説明]

【その他支出】

イルミネーション用LED電球購入数の減

II PR事業

1 ホームページの維持・更新

(1) 事業概要

- ① 多言語翻訳機能維持管理（英語・韓国語・中国語(簡体字/繁体字)）
- ② ピックアップ情報、グルメ情報、街イベント情報等の取材、更新
- ③ 更新回数 305回（平成30年度実績：433回）

(2) 決算額（収益なし） (円)

令和元年度		平成30年度	
予算額	決算額	予算額	決算額
5,119,000	2,472,824	5,304,000	4,128,928

[主な支出項目] ホームページ維持更新・コンテンツ作成費等
[不用額説明] コロナウイルス感染症拡大によるイベント中止に伴う更新回数の減

2 フォトコンテスト

ア あだち街フォトギャラリー(通年)

(1) 事業概要

- ① 区内で撮影した写真を誰でも投稿できる写真投稿サイト
- ② 閲覧者から「いいね」の評価を受けられるシステム
- ③ 四季ごとに「いいねランキング」上位作品に記念品を進呈

(2) 投稿作品数 (通年)

210作品（平成30年度実績：509作品）

イ 足立区街フォトコンテスト(年1回)

(1) 実施期間 令和元年12月～令和2年1月

(2) 事業概要

- ① 入賞作品は協会HPで公表。賞品を進呈
- ② 優秀作品は、イベントポスター等に活用

PR事業

(3) 応募数

105人 301作品（平成30年度実績：86人 271作品）

ウ 合計決算額(収益なし) (円)

令和元年度		平成30年度	
予算額	決算額	予算額	決算額
372,000	283,620	370,000	219,020

[主な支出項目] 賞品・審査員謝礼

3 「千住街の駅」運営

(1) 施設概要

足立区千住3-69 定休日：毎週火曜日、年末

(2) 来館者数

12,020人（平成30年度実績：15,252人）

※新型コロナウイルス感染症拡大により3月は臨時休館

(3) 決算額（収益なし） (円)

令和元年度		平成30年度	
予算額	決算額	予算額	決算額
5,990,000	5,907,060	6,290,000	6,007,251

[主な支出項目] 運営業務委託経費・賃借料

4 千住街歩き

(1) 事業概要

- ① NPO法人等に委託して年6回実施（平成30年度は年8回実施）
※新型コロナウイルス感染症拡大により1回（3月）中止
- ② 参加費用は入館料・弁当代等の実費のみ徴収

(2) 参加者計

244人/6回（30年度実績：314人/8回）

PR事業

(3) 決算額 (収益なし) (円)

令和元年度		平成30年度	
予算額	決算額	予算額	決算額
1,815,000	1,340,930	1,925,000	1,903,240

[支出項目] 街歩きの企画・運営委託

5 観光マップ等の作成・配布

ア 大千住・竹の塚スタンプラリー

(1) 事業概要

- ① 千住地域及び竹の塚地域をめぐるスタンプラリー
- ② スタンプラリー完歩者には記念品を進呈

(2) 完歩者数

1,185人 (平成30年度実績: 829人)

(3) 決算額 (収益なし) (円)

令和元年度		平成30年度	
予算額	決算額	予算額	決算額
1,397,000	815,229	973,000	4,430

[主な支出項目] マップ増刷費、完歩賞記念品

※30年度はマップ・記念品とも在庫があったため、消耗品のみの支出。

イ 観光マップ等の作成・配布

(1) 事業概要

足立区内の見どころ遊びどころを紹介する冊子の作成。
新たに日英併記の冊子2種類を作成した。

(2) 作成冊子／印刷部数

- ① Tokyo's Adachi City (日英併記) / 新規 23,500部
- ② Adachi Twilight Adventures (日英併記) / 新規 10,000部
- ③ あだちのオハコ (改訂版) 20,000部

PR事業

(3) 決算額 (収益なし) (円)

令和元年度		平成30年度	
予算額	決算額	予算額	決算額
4,637,000	3,988,260	2,268,000	633,960

[主な支出項目] 冊子作成委託、印刷委託

※30年度は在庫があったため冊子等の増刷なし

ウ その他PR

(1) 実施概要

- ① 観光案内標識表示板 (iマーク) 交換 全9基
大型台風等接近時の強風や突風による落下防止のため、
設置から10年以上経過している案内標識の位置を示す表示板
(iマーク) を交換。
- ② 千住見どころ案内看板データ作成

(2) 決算額 (収益なし) (円)

令和元年度		平成30年度	
予算額	決算額	予算額	決算額
1,712,000	1,240,580	300,000	254,981

6 地域活性化支援

(1) 事業概要

地域で開催される展示会・イベント等への後援

(2) 後援実績

25件 (平成30年度実績: 20件)

(3) 決算額 (収益なし) (円)

令和元年度		平成30年度	
予算額	決算額	予算額	決算額
1,970,000	1,751,908	1,975,000	1,772,868

Ⅲ 交流事業

1 友好都市交流

観光物産展KYU+A（鹿沼・山ノ内・魚沼+足立の頭文字）

(1) 開催日 令和元年9月20日（金）・21日（土）

(2) 参加自治体 栃木県鹿沼市、長野県山ノ内町、新潟県魚沼市

(3) 売上商品数・金額

769点、696,890円（参加3自治体、2日間合計）

平成30年度実績：2,014点、759,120円（参加3自治体、4日間合計）

(4) 決算額（収益なし） (円)

令和元年度		平成30年度	
予算額	決算額	予算額	決算額
966,000	292,714	350,000	172,254

[主な支出項目] 会場使用料、看板・販促品等制作経費
 [不用額説明] 年2回（延4日）開催予定であったが、会場が確保できず、1回（延2日）開催となった。

2 姉妹都市交流（姉妹都市提携35周年記念）

ア 交流体験ツアー

(1) 実施期間 令和元年8月1日～8月8日（8日間）

(2) 事業概要

- ① 足立区から姉妹都市ベルモント市へのツアー
- ② ウェルカムパーティー・35周年調印式への参加、ベルモント市民との交流、フェアウェルパーティーへの参加等

(3) 参加者数 20人（平成30年度：20人）
 公募区民9人、副区長、議長、友好都市交流委員長、観光交流協会会長、区職員2人、事務局職員4人、通訳1人

交流事業

(4) 決算額（収益なし） (円)

令和元年度		平成30年度	
予算額	決算額	予算額	決算額
5,104,000	5,008,855	4,085,000	3,898,428

[前年度比／支出内訳] (円)

	令和元年度	平成30年度	増減額
委託費	4,252,794	3,598,425	654,369
消耗品費	323,637	133,799	189,838
旅費交通費	126,200	108,269	17,931
保険料他	306,224	57,935	248,289
合計	5,008,855	3,898,428	1,110,427

[主な増減説明]

【委託費】 通訳業務、ツアー委託経費の増

イ ベルモント市使節団受入

(1) 受入期間 令和2年1月16日～23日（8日間）
 姉妹都市ベルモント市からの使節団が来日

(2) 事業概要

- ① 35周年記念セレモニー・ウェルカムパーティー
- ② 区内視察先／区本庁舎・議会棟、花畑大鷲神社、西新井大師等
- ③ 区外視察先／東京スカイツリー、大井競馬場、箱根観光等
- ④ フェアウェルパーティー

(3) 参加者数

ベルモント市使節団22人（30年度：学生・引率者12人）
 ベルモント市副市長、最高行政官、ベルモント市議会議員、
 ベルモント市姉妹都市協会会員等

交流事業

(4) 決算額

(円)

収入 ①		支出 ②		収支 ②-①	
予算額	決算額	予算額	決算額	予算額	決算額
89,000	521,000	7,033,000	6,066,487	6,944,000	5,545,487

[平成30年度]

(円)

収入 ①		支出 ②		収支 ②-①	
予算額	決算額	予算額	決算額	予算額	決算額
40,000	89,000	3,702,000	3,437,868	3,662,000	3,348,868

[前年度比／収入決算内訳]

(円)

	令和元年度	平成30年度	増減額
雑収入	521,000	89,000	432,000
合 計	521,000	89,000	432,000

[前年度比／支出決算内訳]

(円)

	令和元年度	平成30年度	増減額
渉外費	2,850,539	815,590	2,034,949
委託費	2,229,187	1,550,940	678,247
諸謝金	516,168	186,926	329,242
消耗品費他	470,593	884,412	△ 413,819
合 計	6,066,487	3,437,868	593,670

[主な増減説明]

【雑収入】	パーティ会費の増	432,000円
【渉外費】	施設見学科、飲食代等の増	2,034,949円
【委託費】	移動バス借上げ経費の増	678,247円

5 正味財産増減計算書

I 一般正味財産増減の部

1. 経常増減の部

(1) 経常収益

事業会計・法人会計

単位：円

科 目	令和元年度	平成30年度	増減	収入概要・主な増減内訳
基本財産運用益				
基本財産受取利息 (1)	3,250	1,750	1,500	(1) 基本財産の運用による利息収入
基本財産運用益計 (2)	3,250	1,750	1,500	
受取会費				
受取会費 (3)	2,240,000	2,425,000	△ 185,000	(3) 会費収入 延べ211口 [30年度延べ281口]
受取会費計 (4)	2,240,000	2,425,000	△ 185,000	
事業収益				事業収益
出展料収益 (5)	4,930,931	5,933,493	△ 1,002,562	(5) 区民まつり中止による減 (△2,900,000円)、足立の花火/屋形船出展料の増 (賛助金から科目変更1,800,000円)
賛助金収益 (6)	14,110,200	18,730,500	△ 4,620,300	(6) 足立の花火個人協賛終了 (有料席への変更) による減 (△2,760,000円) 足立の花火/屋形船出展料の減 (出展料へ科目変更△1,800,000円)
販売収益 (7)	21,055,500	12,505,000	8,550,500	(7) 足立の花火有料席販売収入の増 3,568席/5,205人 [30年度 1,942席/2,742人]
販売手数料収益 (8)	0	10,204	△ 10,204	(8) 大垣市「芭蕉楽市」への出展見合わせによる販売手数料の減
事業収益計 (9)	40,096,631	37,179,197	2,917,434	
受取補助金等				受取補助金等
受取地方公共団体補助金 (10)	270,375,568	260,501,522	9,874,046	(10) [足立区からの補助金 269,525,568円
受取補助金等収益計 (11)	270,375,568	260,501,522	9,874,046	[東京都からの補助金 (花火大会850,000円)
雑収益				雑収益
雑収益 (12)	3,510,880	97,510	3,413,370	(12) [あだち区民まつり中止による興行保険補償金の増 (2,955,000円)
雑収益計 (13)	3,510,880	97,510	3,413,370	[ベルモント市使節団受入時のパーティ参加費の増 (424,000円)
経常収益計 (14)	316,226,329	300,204,979	16,021,350	

(2) 経常費用

事業会計

単位：円

科 目	令和元年度	平成30年度	増減	支出概要・主な増減理由
事業費				
役員報酬	〈15〉 98,000	0	98,000	〈15〉 5大イベント、友好自治体・姉妹都市との交流会等出席に伴う役員報酬（管理費支出から事業費支出に変更したことによる増）
旅費交通費	〈16〉 363,110	520,342	△ 157,232	〈16〉 友好自治体との交流会参加旅費、ベルモントツアー随行旅費
通信運搬費	〈17〉 831,466	886,796	△ 55,330	〈17〉 イベントポスター・パンフレット等の郵送料（春のイベント中止による減）
備品購入費	〈18〉 0	316,397	△ 316,397	〈18〉 什器備品類の取得がなかったための減
消耗品費	〈19〉 1,616,737	5,798,693	△ 4,181,956	〈19〉 光の祭典イルミネーション用電球購入費の減
修繕費	〈20〉 598,146	117,828	480,318	〈20〉 花火用物品倉庫の扉交換等補修経費の増
車両費	〈21〉 14,208	11,581	2,627	〈21〉 イベント時のレンタル車両ガソリン代
賃借料	〈22〉 1,405,970	1,450,862	△ 44,892	〈22〉 千住街の駅賃借料、イベント時車両レンタル費用
保険料	〈23〉 2,557,952	2,036,562	521,390	〈23〉 観光事業5大イベントの賠償責任保険料、中止保険料等値上がりによる増
諸謝金	〈24〉 1,468,093	1,150,377	317,716	〈24〉 友好都市交流委員会委員謝礼（管理費からの移管による増）、ベルモント市使節団受入によるパーティ・見学時の通訳謝礼の増
租税公課	〈25〉 318,850	565,650	△ 246,800	〈25〉 収入印紙代（春のイベント中止による契約件数の減）
支払手数料	〈26〉 297,340	257,091	40,249	〈26〉 足立の花火で使用する音楽著作権・原盤使用許諾料
渉外費	〈27〉 3,886,299	1,847,290	2,039,009	〈27〉 ベルモント市使節団受入時のツアー（見学科、飲食代、移動費等）経費の増
出展料	〈28〉 37,270	34,986	2,284	〈28〉 観光物産展「KYU+A」出展料（ルミネ北千住店）
広告宣伝費	〈29〉 14,208,193	11,635,486	2,572,707	〈29〉 イベントポスター・パンフレット等作成費（日英併記観光マップ作成費の増）
使用料	〈30〉 567,484	503,776	63,708	〈30〉 HPリニューアル後の翻訳ツール・ソフトウェア使用料
委託費	〈31〉 109,946,519	105,608,151	4,338,368	〈31〉 花めぐりバス運行委託、花火打上げ委託他（光の祭典イルミネーション設置委託費の増、ベルモント市使節団受入時のバス借上げ委託費の増）
設営費	〈32〉 104,191,862	99,923,670	4,268,192	〈32〉 イベント設営費（R2年度桜ライトアップ中止による契約解除金の増）
運営費	〈33〉 4,821,326	4,166,158	655,168	〈33〉 イベント運営費（舎人公園千本桜まつり、花めぐりバス、しょうぶまつり）
警備費	〈34〉 29,063,234	25,094,632	3,968,602	〈34〉 イベント時の警備費（人件費の高騰に伴う増）
清掃費	〈35〉 11,346,928	12,850,177	△ 1,503,249	〈35〉 イベント時の清掃費（区民まつり中止による減）
事業費計	〈36〉 287,638,987	274,776,505	12,862,482	

(2) 経常費用

法人会計

単位：円

科 目	令和元年度	平成30年度	増減	当 年 度 内 訳
管理費				
役員報酬	〈37〉 160,000	239,000	△ 79,000	〈37〉 理事（5人） 監事（2人） 評議員（11人） への費用弁償・役員報酬
福利厚生費	〈38〉 13,657,327	12,365,022	1,292,305	〈38〉 協会職員の共済組合事業主負担金 13人（1人増による増）
会議費	〈39〉 6,052	12,004	△ 5,952	〈39〉 理事会、評議員会等お茶代
交際費	〈40〉 33,000	33,000	0	〈40〉 友好都市との交流等に係る会長交際費
旅費交通費	〈41〉 101,891	100,981	910	〈41〉 職員出張旅費
通信運搬費	〈42〉 1,117,562	1,100,733	16,829	〈42〉 電話料、郵送料等
什器備品減価償却費	〈43〉 1,271,592	0	1,271,592	〈43〉 OA機器リース契約に伴う減価償却費（新規）（リース期間：R1.8～R5.7）
消耗品費	〈44〉 1,251,409	1,408,116	△ 156,707	〈44〉 プリンタートナー、インクカートリッジ、用紙代、事務用消耗品等
修繕費	〈45〉 51,392	0	51,392	〈45〉 リース車両修理費
印刷製本費	〈46〉 183,328	116,468	66,860	〈46〉 会員証・会長名刺印刷、封筒印刷経費
車両費	〈47〉 100,191	172,101	△ 71,910	〈47〉 ガソリン代、駐車場代金
光熱水費	〈48〉 198,238	202,851	△ 4,613	〈48〉 事務室電気使用料
賃借料	〈49〉 1,116,252	1,727,568	△ 611,316	〈49〉 協会車両リース料、OA機器リース料（減価償却費への振替分の減）
保険料	〈50〉 1,060	0	1,060	〈50〉 評議員会開催時の子供の預かり保育実施に伴う賠償責任保険
諸謝金	〈51〉 0	157,000	△ 157,000	〈51〉 友好都市交流委員会委員謝礼（交流事業費に移管したための減）
租税公課	〈52〉 12,050	20,600	△ 8,550	〈52〉 収入印紙（春のイベント中止に伴う契約件数の減）
負担金	〈53〉 2,274,596	2,232,960	41,636	〈53〉 広報紙「ときめき」記事掲載料、東京商工会議所年会費等
支払手数料	〈54〉 292,689	181,640	111,049	〈54〉 会費・協賛金振込手数料（ゆうちょ銀行）、振込手数料（みずほ銀行）
委託費	〈55〉 6,688,713	5,278,430	1,410,283	〈55〉 会計顧問・税務顧問委託、会計経理人材派遣委託（勤務実績増による増）
管理費計	〈56〉 28,517,342	25,348,474	3,168,868	

経常費用計

科 目	令和元年度	平成30年度	増減
事業費計	〈57〉 287,638,987	274,776,505	12,862,482
管理費計	〈58〉 28,517,342	25,348,474	3,168,868
経常費用計	〈59〉 316,156,329	300,124,979	16,031,350

I 一般正味財産増減の部

2. 経常外増減の部

(1) 経常外収益

(2) 経常外費用

事業会計・法人会計

単位：円

科 目		令和元年度	平成30年度	増減
(1) 経常外収益	<60>	0	0	0
経常外収益計	<61>	0	0	0
(2) 経常外費用	<62>	0	0	0
経常外費用計	<63>	0	0	0

一般正味財産増減の部		令和元年度	平成30年度	増減
経常収益計	<64>	316, 226, 329	300, 204, 979	16, 021, 350
経常費用計	<65>	316, 156, 329	300, 124, 979	16, 031, 350
経常外収益計	<66>	0	0	0
経常外費用計	<67>	0	0	0
税引前当期一般正味財産増減額	<68>	70, 000	80, 000	△ 10, 000
法人税、住民税及び事業税	<69>	70, 000	70, 000	0
当期一般正味財産増減額	<70>	0	10, 000	△ 10, 000
一般正味財産期首残高	<71>	10, 000	0	10, 000
一般正味財産期末残高	<72>	10, 000	10, 000	0

II 指定正味財産増減の部

指定正味財産増減の部		令和元年度	平成30年度	増減
当期指定正味財産増減額	<73>	0	0	0
指定正味財産期首残高	<74>	25, 000, 000	25, 000, 000	0
指定正味財産期末残高	<75>	25, 000, 000	25, 000, 000	0

III 正味財産期末残高

科 目		令和元年度	平成30年度	増減
正味財産期末残高	<76>	25, 010, 000	25, 010, 000	0