

# 令和3年度事業概要・収支予算説明書

## 1 概要説明

令和3年4月1日現在

名 称	一般財団法人 足立区観光交流協会	所 在 地	足立区中央本町一丁目17番1号
設 立 年 月 日	平成27年 9月1日	代 表 者	会 長 石川 義夫
職 員 数 (定 数)	常勤12名 再任用3名 合計15名	基 本 財 産	2,500 万円

## 2 組織機構

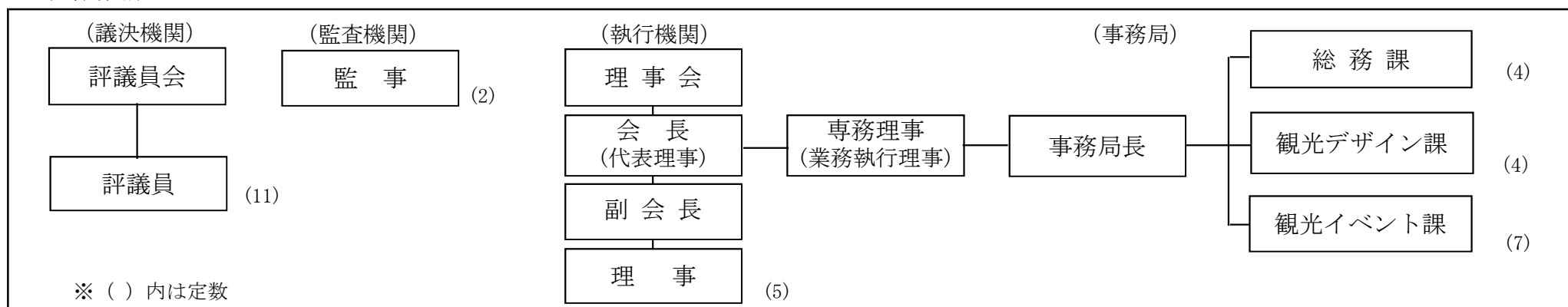

## 3 令和3年度経営方針と主な事業等内容

### 【経営方針】

- 1 魅力あるイベントの開催等により、地域経済への波及効果を高める。
- 2 民間事業者や団体等との連携により、地域資源の効果的な情報発信に努める。
- 3 一般財団法人として、法令等に基づく適正な法人運営を行う。

### 【主な事業内容】

- 1 観光事業 (予定) 舎人公園春のイベント (令和3年1月25日中止公表)、しょうぶまつり&世界の食広場、あだち区民まつり「A-Festa 2021」、第43回足立の花火、光の祭典 2021
- 2 PR事業 オンラインを活用した区内お出かけ情報の発信、ホームページの維持・更新、足立区街フォトコンテスト、「千住街の駅」運営、千住街歩き、観光マップ等の作成・配付、地域活性化支援等
- 3 交流事業 (予定) 観光PR物産展 KYU+A (キュア)、ベルモント市交流体験ツアー、ベルモント市使節団受入

#### 4 令和3年度の主な事業内容

(凡例)	事業名	実施予定日	会場	／	概要説明
					総事業予算額 (事業収益予定額)

##### 1 観光事業

- (1) 舎人公園春のイベント (令和3年1月25日中止公表)  
(舎人公園千本桜まつり・桜ライトアップ、あだち花季行花めぐりバス)  
18,750千円 ※ 予算凍結
- (2) しょうぶまつり & 世界の食広場  
令和3年6月5日(土)・6日(日) しょうぶ沼公園・都立東綾瀬公園  
12,016千円 (出展料 600千円)
- (3) あだち区民まつり「A-F e s t a 2 0 2 1」  
令和3年10月9日(土)・10日(日) 荒川河川敷 (虹の広場)  
43,073千円 (出展料 2,923千円、賛助金 40千円)
- (4) 第43回足立の花火  
令和3年11月6日(土) 荒川河川敷  
172,259千円 (賛助金 13,250千円、販売収入 21,055千円等)
- (5) 光の祭典2021  
令和3年12月4日(土)～12月26日(日) 元渕江公園ほか  
※竹ノ塚駅前～元渕江公園：令和4年1月10日(月)まで  
54,929千円 (出展料 421千円)

##### 2 PR事業

- (1) オンラインを活用した区内お出かけ情報の発信 (新規)  
閲覧数の多い民間Web媒体を活用し、区内の散策モデルコース等を紹介。  
11,990千円
- (2) ホームページの維持・更新  
協会HP「あだち観光ネット」による情報発信。スマホユーザー向けの機能を強化し、グルメ情報や地域イベント情報等をPR。  
11,136千円

(凡例)	事業名	総事業予算額
		実施予定日 / 概要説明

- (3) 足立区街フォトコンテスト 397千円  
募集期間 令和3年11月1日(月)～令和4年1月31日(月)
- (4) 「千住街の駅」運営 6,019千円  
観光案内所「千住街の駅」の運営業務を委託
- (5) 千住街歩き 1,707千円  
千住地域を中心とした街歩きツアーを年間7回程度開催予定
- (6) 観光マップ等の作成・配布 7,535千円  
「あだちのオハコ」「Tokyo's adachi City」の多言語化(英語、中国語、韓国語)、既存マップの増刷、配付
- (7) 地域活性化支援 1,070千円  
区内の観光発展に寄与する活動や行事等を行う団体を支援する。
- (8) その他PR 3,830千円  
ア JR北千住駅ホームに設置したPRポスターの更新(新規)  
イ JR北千住駅構内フォトスポットの更新(新規)  
ウ 観光財団や鉄道事業者等が主催するイベントへのPR出展

##### 3 交流事業

- (1) 友好自治体交流 966千円  
ア 観光物産PR展 KYU+A (鹿沼・山ノ内・魚沼+足立の略称)  
イ 友好自治体イベントへの参加、区内イベントへの招待・招致
- (2) 姉妹都市交流 10,832千円  
ア ベルモント市への交流体験ツアー  
区内在住・在学の中学生・高校生を対象に、ベルモント市でのホームステイ型ツアーを企画し、参加者を募集。  
イ ベルモント市からの使節団受入  
ベルモント市からの使節団に対する歓迎パーティ、雪国体験や学校訪問などの日本文化体験によるさまざまな交流を実施する。

令和3年度 正味財産増減予算書  
令和3年4月1日から令和4年3月31日まで

単位：円

科 目	令和2年度	令和3年度	増減	計上概要及び主な増減説明
I 一般正味財産増減の部				
1 経常増減の部				
(1) 経常収益				
基本財産運用益 <1>	3,000	3,000	0	<1> 基本財産の運用による利息収入
基本財産運用益 <2>	3,000	3,000	0	<2>
基本財産受取利息 <3>	3,000	3,000	0	<3> 2年定期預金の満期利息
特定資産運用益 <4>	0	0	0	<4>
特定資産運用益 <5>	0	0	0	<5>
特定資産受取利息 <6>	0	0	0	<6>
受取会費 <7>	1,700,000	1,700,000	0	<7> 協会会員からの会費収入
受取会費 <8>	1,700,000	1,700,000	0	<8> 会費及び会員見込
受取会費 <9>	1,700,000	1,700,000	0	<9> プラチナ@100,000×5口、ゴールド@10,000×80口、レギュラー@5,000×80口
事業収益 <10>	42,444,000	40,494,000	△ 1,950,000	<10> 各事業における収益
観光事業 <11>	42,439,000	40,489,000	△ 1,950,000	<11> 区民まつり出展料、足立の花火有料席販売等
出展料収益 <12>	7,594,000	6,144,000	△ 1,450,000	<12> イベント時の出展料(3,944千円) 足立の花火屋形船出船料(2,200千円) 「舎人公園春のイベント」出展料を無料にしたことによる減(△1,450千円)
賛助金収益 <13>	13,790,000	13,290,000	△ 500,000	<13> 足立の花火広告協賛(13,250千円)、花めぐりバス賛助金の減(△500千円)
販売収益 <14>	21,055,000	21,055,000	0	<14> 足立の花火有料席販売収入(延3,568席分販売予定)
PR事業 <15>	5,000	5,000	0	<15> PR事業における収益
販売手数料収益 <16>	5,000	5,000	0	<16> 区外イベントにおける区の特産品受託販売の手数料収入
受取補助金 <17>	334,069,000	349,017,000	14,948,000	<17>
受取補助金 <18>	334,069,000	349,017,000	14,948,000	<18> 足立区、東京都からの補助金(足立区からの補助金の増)
受取区補助金 <19>	333,419,000	348,367,000	14,948,000	<19> 足立区からの補助金(新型コロナウイルス感染防止対策経費等の増)
受取都補助金 <20>	650,000	650,000	0	<20> 東京都からの補助金(足立の花火)

科 目	令和2年度	令和3年度	増減	計上概要及び主な増減説明
雑収益 <21>	89,000	89,000	0	<21>
雑収益 <22>	89,000	89,000	0	<22> ベルモント市使節団受入時のパーティ参加費収入
雑収入 <23>	89,000	89,000	0	<23> ウェルカムパーティ 来賓@6,000×4人、友好都市交流委員@2,000×8人 フェアウェルパーティ 来賓@6,000×4人、友好都市交流委員@2,000×8人 学生@1,000×9人
経常収益計 <24>	378,305,000	391,303,000	12,998,000	<24>
<b>(2) 経常費用</b>				
事業費 <25>	345,456,000	358,454,000	12,998,000	<25> 観光事業、PR事業、交流事業に要する経費
事業費共通 <26>	2,441,000	1,945,000	△ 496,000	<26> 3事業に共通する通信費、消耗品費、収入印紙代等
通信運搬費 <27>	960,000	864,000	△ 96,000	<27> 事業ポスター・パンフレット等郵送料（実績に伴う減）
消耗品費 <28>	300,000	200,000	△ 100,000	<28> 事業で共通使用する消耗品費（実績に伴う減）
諸謝金 <29>	40,000	40,000	0	<29> プロポーザル、事業評価に係る委員謝礼
委託費 <30>	400,000	300,000	△ 100,000	<30> 事業評価委託費（実績に伴う減）
租税公課 <31>	741,000	541,000	△ 200,000	<31> 各事業等の契約に要する収入印紙代、消費税（実績に伴う減）
観光事業 <32>	305,019,000	301,027,000	△ 3,992,000	<32> 5大イベントの開催に要する経費
役員報酬 <33>	49,000	49,000	0	<33> 5大イベントへの出席に対する代表理事役員報酬
通信運搬費 <34>	20,000	20,000	0	<34> 足立の花火における電話回線使用料
消耗品費 <35>	1,152,000	1,112,000	△ 40,000	<35> イベント時の消耗品、医薬品、トイレトペーパー等 「あだち花季行花めぐりバス」事業中止による減（△40千円）
賃借料 <36>	938,000	940,000	2,000	<36> イベント用レンタカー、足立の花火無線機・FAX等のリース料
保険料 <37>	2,497,000	2,497,000	0	<37> 5大イベント賠償責任保険料
諸謝金 <38>	818,000	998,000	180,000	<38> ステージ司会者謝礼等、光の祭典事業者選定委員謝礼の増（+180千円）
広告宣伝費 <39>	11,218,000	10,512,000	△ 706,000	<39> イベントポスター・パンフレット制作、スタンプラリー完歩賞等 「あだち花季行花めぐりバス」中止によるリーフレット作成費の減 （△760千円）
車両費 <40>	50,000	50,000	0	<40> イベント用レンタカーのガソリン代
支払手数料 <41>	408,000	408,000	0	<41> 足立の花火で使用する音楽著作権・原盤使用許諾料
使用料 <42>	50,000	50,000	0	<42> しょうぶまつり&世界の食広場会場で使用する都立公園占用料

科 目	令和2年度	令和3年度	増減	計上概要及び主な増減説明
委託費 (43)	103,132,000	98,620,000	△ 4,512,000	〈43〉 足立の花火打上・空間演出、光の祭典LED電球設置委託等 「あだち花季行花めぐりバス」中止によるバス運行委託費の減 (△4,512千円)
設営費 (44)	115,055,000	123,684,000	8,629,000	〈44〉 5大イベント会場設営費 ①足立の花火を除くコロナ感染対策費、人件費の増 (11,005千円) ②「足立の花火」会場電気工事及び設営費の増 (7,364千円) ③「舎人公園春のイベント」縮小開催に伴う減 (△8,783千円) ④「あだち花季行花めぐりバス」事業中止による減 (△957千円)
運営費 (45)	5,860,000	5,052,000	△ 808,000	〈45〉 舎人公園春のイベント、世界の食広場、あだち区民まつり等イベント進行 及びステージ運営費 ①足立の花火を除くコロナ感染対策費、人件費の増 (2,217千円) ②「舎人公園春のイベント」縮小開催に伴う減 (△166千円) ③「あだち花季行花めぐりバス」事業中止による減 (△2,859千円)
警備費 (46)	47,741,000	40,804,000	△ 6,937,000	〈46〉 5大イベント会場警備費 ①足立の花火を除くコロナ感染対策費、人件費の増 (3,117千円) ②「舎人公園春のイベント」縮小開催に伴う減 (△2,355千円) ③「足立の花火」オリンピック終了後開催による人件費の減 (△7,699千円)
清掃費 (47)	16,031,000	16,231,000	200,000	〈47〉 イベント会場の清掃及びごみ収集費 足立の花火を除くコロナ感染対策費の増 (200千円)
P R 事業 (48)	26,198,000	43,684,000	17,486,000	〈48〉 協会HP、観光マップ作成等PRに要する経費
旅費交通費 (49)	57,000	57,000	0	〈49〉 足立区PR用近接地外出張旅費
消耗品費 (50)	252,000	252,000	0	〈50〉 「千住街の駅」運営用消耗品、大千住・竹の塚スタンプラリー消耗品
賃借料 (51)	744,000	744,000	0	〈51〉 「千住街の駅」賃借料、協会HP維持更新費、イベント出展用レンタカー
保険料 (52)	6,000	6,000	0	〈52〉 「千住街の駅」運営に係る損害賠償保険料
諸謝金 (53)	351,000	190,000	△ 161,000	〈53〉 千住街の駅運営事業者プロポーザル終了による減 (3年ごと161千円)
渉外費 (54)	1,020,000	1,020,000	0	〈54〉 一茶まつり、北足立市場まつりへの補助
広告宣伝費 (55)	8,251,000	8,251,000	0	〈55〉 あだちのオハコ、大千住マップ、Tokyo's Adachi City等の作成
委託費 (56)	13,734,000	31,909,000	18,175,000	〈56〉 ①オンラインを活用した区内お出かけ情報発信経費の増 (新規) (11,990千円) ②協会HP改修経費の増 (5,183千円) ③PR用素材動画撮影費の増 (2,496千円) ④「花まつりバス」運行委託費の減 (△900千円) ほか千住街歩き委託、千住街の駅運営委託等

科 目	令和2年度	令和3年度	増減	計上概要及び主な増減説明
使用料 <57>	516,000	516,000	0	<57> 協会HP翻訳ツール使用料
車両費 <58>	11,000	11,000	0	<58> レンタカー燃料費
維持・更新費 <59>	1,056,000	528,000	△ 528,000	<59> 観光案内板の維持・更新費
修繕費 <60>	200,000	200,000	0	<60> スタンプラリー拠点修繕費
交流事業 <61>	11,798,000	11,798,000	0	<61> 友好自治体、姉妹都市との交流事業に要する経費
役員報酬 <62>	70,000	70,000	0	<62> 友好自治体、姉妹都市との交流活動に係る役員報酬
旅費交通費 <63>	696,000	696,000	0	<63> ベルモント市使節団受入時の宿泊代
通信運搬費 <64>	20,000	20,000	0	<64> ベルモント市交流体験ツアー随行職員携帯電話通信料
消耗品費 <65>	556,000	556,000	0	<65> 姉妹都市交流に係る土産代
賃借料 <66>	80,000	80,000	0	<66> 使節団受入時のパーティ用品レンタル料
保険料 <67>	70,000	70,000	0	<67> ベルモント市交流体験ツアー保険料、観光PR物産展傷害保険料
諸謝金 <68>	455,000	455,000	0	<68> 使節団受入時のホストファミリー、通訳等謝礼
渉外費 <69>	1,804,000	1,804,000	0	<69> ベルモント市使節団受入等経費
広告宣伝費 <70>	158,000	158,000	0	<70> 友好自治体交流用リーフレット作成費等
委託費 <71>	7,739,000	7,739,000	0	<71> ベルモント市への学生交流体験ツアー委託経費
出展料 <72>	150,000	150,000	0	<72> 観光PR物産展「KYU+A」出展に伴う会場使用料
管理費 <73>	32,849,000	32,849,000	0	<73> 協会職員の福利厚生費及び協会事務局運営経費
人件費 <74>	14,543,000	14,543,000	0	<74> 役員への費用弁償及び常勤職員（12人）の共済組合事業主負担金
役員報酬 <75>	356,000	356,000	0	<75> 会長、理事（3人）、監事（2人）、評議員（11人）への費用弁償
福利厚生費 <76>	14,187,000	14,187,000	0	<76> 常勤職員（12人）の共済組合事業主負担金
管理運営費 <77>	18,306,000	18,306,000	0	<77> 協会事務局運営経費
会議費 <78>	0	10,000	10,000	<78> 来客用お茶購入費
旅費交通費 <79>	176,000	176,000	0	<79> 職員出張旅費
通信運搬費 <80>	1,385,000	1,400,000	15,000	<80> 電話料、インターネット回線使用料、郵送料
消耗品費 <81>	1,704,000	1,524,000	△ 180,000	<81> プリンター・複写機用紙代、複写機使用料、事務用品等（実績に伴う減）

科 目	令和2年度	令和3年度	増減	計上概要及び主な増減説明
修繕費 (82)	0	400,000	400,000	(82) リース車両修理費 (車両費から科目変更+400千円)
印刷製本費 (83)	249,000	249,000	0	(83) 協会封筒、会員証等の印刷代
賃借料 (84)	3,097,000	3,069,000	△ 28,000	(84) 協会車両リース (757千円) OA機器リース (2,312千円)
保険料 (85)	0	3,000	3,000	(85) 評議員会開催時の託児保険料
諸謝金 (86)	0	396,000	396,000	(86) 税理士会計監査 (月1回) 謝礼 (委託費から科目変更+396千円)
交際費 (87)	50,000	50,000	0	(87) 会長交際費
車両費 (88)	500,000	150,000	△ 350,000	(88) リース車両ガソリン代、駐車場代金、修理費の科目変更による減 (△350千円)
支払手数料 (89)	472,000	472,000	0	(89) ネットバンク利用による振込手数料
委託費 (90)	7,712,000	9,987,000	2,275,000	(90) 会計コンサル委託 (1,925千円) 会計専門員派遣委託 (5,376千円) 公社ニュースときめき掲載料の科目変更による増 (2,570千円) 税理士会計監査経費の科目変更による減 (△396千円)
負担金 (91)	2,581,000	40,000	△ 2,541,000	(91) 全日本写真連盟年会費、東京商工会議所年会費 公社ニュースときめき記事掲載料の科目変更による減 (△2,541千円)
租税公課 (92)	140,000	140,000	0	(92) 収入印紙代、法人税均等割
光熱水費 (93)	240,000	240,000	0	(93) 事務室電気使用料
経常費用計 (94)	378,305,000	391,303,000	12,998,000	(94)
2 経常外増減の部				
(1) 経常外収益				
経常外収益 (95)	0	0	0	(95)
経常外収益 (96)	0	0	0	(96)
経常外収益 (97)	0	0	0	(97)
(2) 経常外費用				
経常外費用 (98)	0	0	0	(98)
経常外費用 (99)	0	0	0	(99)
経常外費用 (100)	0	0	0	(100)
当期経常外増減額 (101)	0	0	0	(101) 経常外収益 (95) - 経常外費用 (98)

科 目	令和2年度	令和3年度	増減	計上概要及び主な増減説明
当期一般正味財産増減額				
当期一般正味財産増減額〈102〉	0	0	0	〈102〉経常収益計〈24〉－経常費用計〈94〉
一般正味財産期首残高〈103〉	10,000	10,000	0	〈103〉
一般正味財産期末残高〈104〉	10,000	10,000	0	〈104〉
II 指定正味財産増減の部				
当期指定正味財産増減額				
当期指定正味財産増減額〈105〉	0	0	0	〈105〉
指定正味財産期首残高〈106〉	25,000,000	25,000,000	0	〈106〉
指定正味財産期末残高〈107〉	25,000,000	25,000,000	0	〈107〉
III 正味財産期末残高				
正味財産期末残高〈108〉	25,010,000	25,010,000	0	〈108〉