

災害・オウム対策調査特別委員会情報連絡



令和3年3月17日

情報連絡事項	頁
(1) 災害用デジタルサイネージ構築の完了について・・・・・・・・・・・・・・・・	2
(2) 防災行政無線（固定系）デジタル化の完了について・・・・・・・・・・・・	4
(3) 令和2年中の足立区内の火災件数等（速報値）について・・・・・・・・・・	12
(4) 災害協定の締結について・・・・・・・・・・・・・・・・・・・・・・・・・・・・	14

(危機管理部)

災害・オウム対策調査特別委員会情報連絡

令和3年3月17日

件名	災害用デジタルサイネージ構築の完了について																																				
所管部課名	総合防災対策室災害対策課																																				
内容	災害用デジタルサイネージ構築の完了について、以下のとおり報告する。																																				
	1	設置箇所及び画面数（別紙参照）																																			
	<table border="1" data-bbox="432 622 1442 1111"> <thead> <tr> <th></th> <th>設置エリア</th> <th>設置箇所</th> <th>画面数</th> </tr> </thead> <tbody> <tr> <td>1</td> <td rowspan="3">北千住駅西口</td> <td>ペDESTリアンデッキ上中央</td> <td>2</td> </tr> <tr> <td>2</td> <td>ペDESTリアンデッキ下交番横</td> <td>2</td> </tr> <tr> <td>3</td> <td>ペDESTリアンデッキ下ルミネ前</td> <td>2</td> </tr> <tr> <td>4</td> <td>北千住駅東口</td> <td>交番横</td> <td>2</td> </tr> <tr> <td>5</td> <td>千住大橋公園</td> <td>国道4号沿い</td> <td>1</td> </tr> <tr> <td>6</td> <td rowspan="2">綾瀬駅前</td> <td>西口前</td> <td>2</td> </tr> <tr> <td>7</td> <td>東綾瀬公園</td> <td>2</td> </tr> <tr> <td>8</td> <td>北綾瀬駅前</td> <td>環状七号線北側出入口前</td> <td>1</td> </tr> <tr> <td>9</td> <td>本庁舎前</td> <td>国道4号沿い</td> <td>1</td> </tr> </tbody> </table>		設置エリア	設置箇所	画面数	1	北千住駅西口	ペDESTリアンデッキ上中央	2	2	ペDESTリアンデッキ下交番横	2	3	ペDESTリアンデッキ下ルミネ前	2	4	北千住駅東口	交番横	2	5	千住大橋公園	国道4号沿い	1	6	綾瀬駅前	西口前	2	7	東綾瀬公園	2	8	北綾瀬駅前	環状七号線北側出入口前	1	9	本庁舎前	国道4号沿い
	設置エリア	設置箇所	画面数																																		
1	北千住駅西口	ペDESTリアンデッキ上中央	2																																		
2		ペDESTリアンデッキ下交番横	2																																		
3		ペDESTリアンデッキ下ルミネ前	2																																		
4	北千住駅東口	交番横	2																																		
5	千住大橋公園	国道4号沿い	1																																		
6	綾瀬駅前	西口前	2																																		
7		東綾瀬公園	2																																		
8	北綾瀬駅前	環状七号線北側出入口前	1																																		
9	本庁舎前	国道4号沿い	1																																		
2	運用イメージ																																				
平常時	<p><表示内容></p> <ul style="list-style-type: none"> ・行政情報 ・鉄道運行情報 ・民間広告 等 																																				
災害時	<p><表示内容></p> <ul style="list-style-type: none"> ・緊急地震速報 ・大雨や暴風などの気象等に関する特別警報 ・避難所及び一時滞在施設の開設情報 等 																																				
問題点 今後の方針	令和3年4月1日より本運用を行う。																																				

災害用デジタルサイネージ構築の完了について

＜北千住駅西口(3台)＞

①ペDESTリアンデッキ上中央



②ペDESTリアンデッキ下交番横



③ペDESTリアンデッキ下ルミネ前



⑤千住大橋公園



⑨本庁舎前



⑧北綾瀨駅前
(旧:しょうぶ沼公園)
※場所を変えて設置



⑦綾瀨駅前(東綾瀨公園)
※場所を変えて設置



【撤去】
東京武道館前



⑥綾瀨駅前(西口)



④北千住駅東口(交番横)

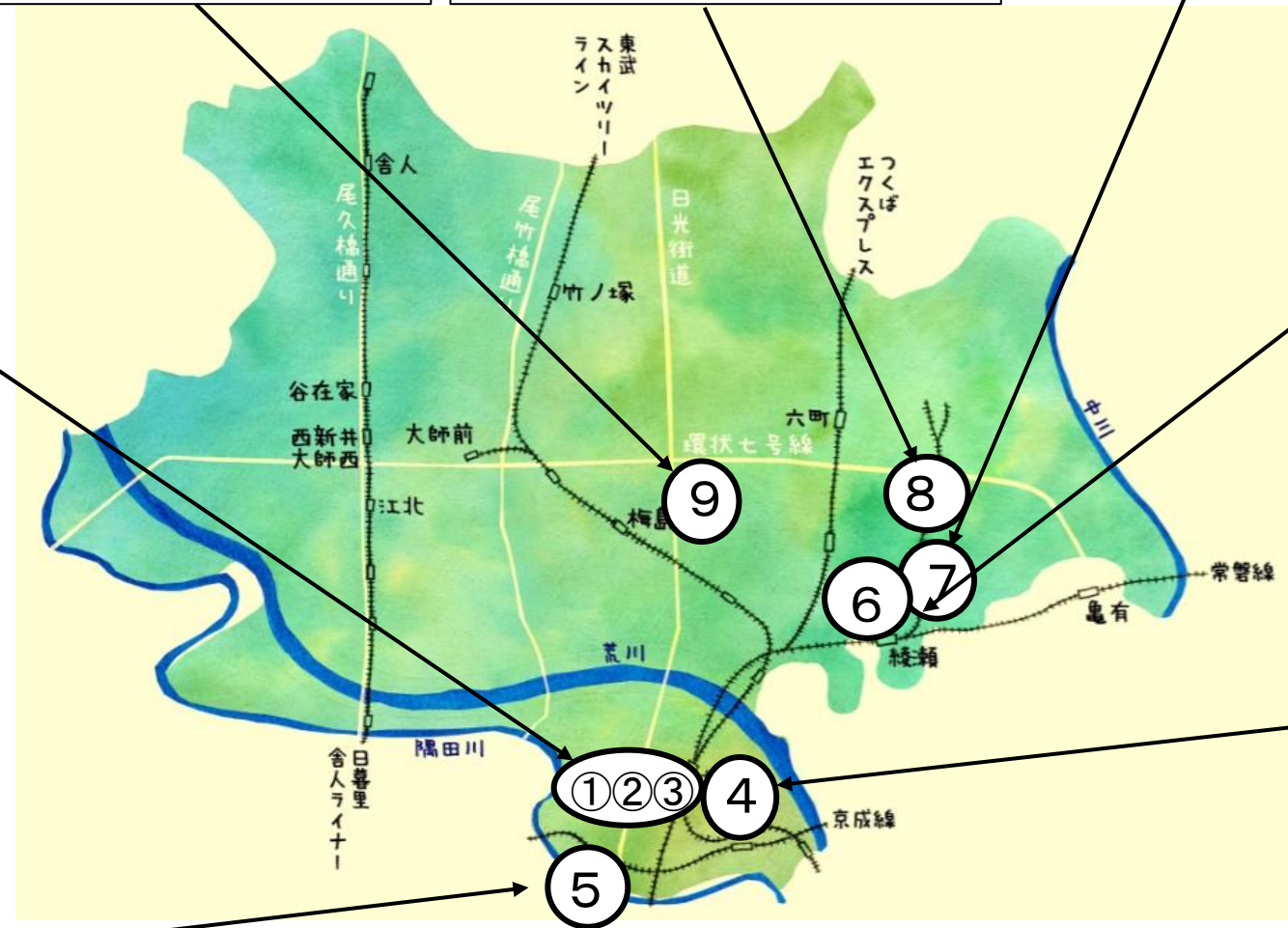

【撤去】

ペDESTリアンデッキ上マルイ前



ペDESTリアンデッキ下果物店前



東口学園通り沿い



関屋の里プチテラス



芸術センター前



災害・オウム対策調査特別委員会情報連絡

令和3年3月17日

件名	防災行政無線（固定系）デジタル化の完了について																								
所管部課名	総合防災対策室災害対策課																								
内容	<p>電波法施行規則改正に伴い実施した防災行政無線（固定系）デジタル化の完了について、以下のとおり報告する。</p> <p>1 整備概要</p> <p>(1) 足立区防災行政無線デジタル化整備事業</p> <p>ア 平成29年度から令和2年度の4か年</p> <p>イ スピーカー設置箇所数 全202箇所（当整備事業前は142箇所）</p> <p>(2) 整備内容及び効果</p> <p>ア デジタル化：音の明瞭化</p> <p>イ 新規箇所への整備や新型スピーカーの一部導入：音達域の拡大</p> <p>ウ ホームページ等連携：放送内容の即時の文字表示</p> <p>(3) 年度別の整備数内訳 （単位：箇所）</p> <table border="1" data-bbox="435 1070 1426 1361"> <thead> <tr> <th></th> <th>整備箇所</th> <th>更新</th> <th>新設</th> </tr> </thead> <tbody> <tr> <td>平成29年度</td> <td>10</td> <td>3</td> <td>7</td> </tr> <tr> <td>平成30年度</td> <td>69</td> <td>43</td> <td>26</td> </tr> <tr> <td>令和元年度</td> <td>71</td> <td>52</td> <td>19</td> </tr> <tr> <td>令和2年度</td> <td>52</td> <td>35</td> <td>15</td> </tr> <tr> <td>合計</td> <td>202</td> <td>134</td> <td>67</td> </tr> </tbody> </table> <p>2 整備箇所および音響の到達地域について</p> <p>(1) 整備施設一覧（別紙1）</p> <p>(2) 音達範囲図（別紙2）</p>		整備箇所	更新	新設	平成29年度	10	3	7	平成30年度	69	43	26	令和元年度	71	52	19	令和2年度	52	35	15	合計	202	134	67
	整備箇所	更新	新設																						
平成29年度	10	3	7																						
平成30年度	69	43	26																						
令和元年度	71	52	19																						
令和2年度	52	35	15																						
合計	202	134	67																						
問題点 今後の方針	<p>全体の整備事業は完了したが、設置箇所および付近の建物等の状況変化や聞こえの状況等に応じて個別に対応していく。</p>																								

番号	設置名称	住所	整備年度
1	青井小学校	青井3-12-2	平成30年度
2	足立区役所	中央本町1-17-1	平成30年度
3	足立小学校	足立3-11-5	令和2年度
4	足立清掃事務所	東伊興3-23-9	平成30年度
5	綾瀬一丁目児童遊園	綾瀬1-23-29	令和2年度
6	荒川商業高等学校	小台2-1-31	平成30年度
7	いかづち公園	西新井2-7-9	令和2年度
8	伊興北の根公園	伊興本町1-15	令和元年度
9	伊興小学校	伊興4-16-1	平成30年度
10	伊興中学校	伊興5-17-1	平成30年度
11	伊藤水産ビル	宮城1-36-7	平成30年度
12	井堀北公園	栗原1-15-8	令和元年度
13	入谷中学校	入谷3-6-1	令和2年度
14	入谷日の出公園	入谷5-12	令和元年度
15	入谷南中学校	入谷1-24-1	平成30年度
16	梅島公園	梅田7-13	令和元年度
17	梅島小学校	梅田7-35-1	平成30年度
18	梅島第二小学校	梅田3-27-4	令和2年度
19	梅田ポンプ所	梅田4-24-18	令和元年度
20	エース足立ビル	保木間2-1-1	平成30年度
21	桜花小学校	花畑6-4-6	平成30年度
22	扇サンハイツ	扇2-13-1	令和元年度
23	扇住区センター	扇1-47-38	平成30年度
24	大橋公園	千住橋戸町31	令和元年度
25	大室ビル	綾瀬4-9-24	令和元年度
26	大谷田小学校	中川4-41-27	平成29年度
27	興野ふれあい公園	西新井本町4-16	令和元年度
28	興本小学校	扇3-22-1	平成30年度
29	興本備蓄倉庫	興野1-1-10	令和元年度
30	押部西公園	鹿浜6-33-1	令和元年度
31	小台東公園	小台1-23-2	令和元年度
32	海外産業人材育成協会 東京研修センター	千住東1-30-1	平成30年度
33	加賀二丁目児童遊園	加賀2-18	令和元年度
34	蒲原中学校	東和3-17-15	平成30年度
35	加平小学校	六町3-3	平成30年度
36	加平第一公園	加平3-13	令和元年度

番号	設置名称	住所	整備年度
37	亀田小学校	西新井栄町1-1-1	令和元年度
38	川端第一公園	加平2-23-1	令和2年度
39	北加平公園	北加平町16	令和元年度
40	北三谷小学校	東和1-17-12	令和2年度
41	北鹿浜小学校	鹿浜5-27-1	令和元年度
42	北宮城町公園	扇2-36	令和2年度
43	旧本木東小学校	本木1-14-15	令和2年度
44	郷土博物館	大谷田5-20-1	平成30年度
45	栗島小学校	青井6-13-10	平成30年度
46	栗島中学校	中央本町5-23-1	平成30年度
47	栗原北小学校	栗原4-25	平成30年度
48	栗原小学校	西新井栄町2-10-18	令和元年度
49	桑袋ビオトープ公園内	花畑8-2-2	令和2年度
50	ケイヒン(株)	本木東町17-10	令和2年度
51	毛長緑道	舎人3-13	令和2年度
52	公社青井五丁目住宅	青井5-11-40	令和2年度
53	公社千住東町住宅	千住東2-21-8	令和2年度
54	公社西新井本町住宅1号棟	西新井本町2-30-1	令和2年度
55	公社西新井本町住宅2号棟	西新井本町2-30-2	令和2年度
56	公社西保木間住宅	西保木間4-12-3	令和元年度
57	交通局千住営業所	梅田2-3-11	令和元年度
58	弘道小学校	西綾瀬4-7-27	平成30年度
59	弘道第一小学校	弘道1-20-8	令和元年度
60	江南中学校	宮城1-8-4	平成30年度
61	江北公園	鹿浜5-8	令和元年度
62	江北桜中学校	江北1-17-1	平成30年度
63	江北小学校	江北3-50-1	令和2年度
64	江北地域学習センター	鹿浜6-8-1	平成29年度
65	江北ふれあい公園	小台1-14	令和2年度
66	江北平成公園	江北4-8-12	令和2年度
67	江北六丁目児童遊園	江北6-30-23	平成30年度
68	高野小学校	江北5-4-1	令和元年度
69	五色堤公園	江北2-8-4	令和2年度
70	コスモ西新井クレステイジ	島根2-1-16	令和元年度
71	五反野コミュニティーセンター	西綾瀬2-1-13	令和2年度
72	五反野住宅	中央本町3-12-1	平成29年度

整備施設一覧（50音順）

別紙1

番号	設置名称	住所	整備年度
73	五反野保育園	足立2-26-14	令和2年度
74	古千谷さくら公園	古千谷本町2-11	令和元年度
75	古千谷小学校	古千谷5-9-8	平成30年度
76	皿沼公園	皿沼2-25	令和2年度
77	鹿浜五色桜小学校	鹿浜4-20	平成29年度
78	鹿浜第一小学校	谷在家2-24-1	平成30年度
79	鹿浜菜の花中学校	江北7-17-11	平成29年度
80	鹿浜西小学校	鹿浜2-24-1	令和元年度
81	島根北厨子公園	竹の塚1-5	令和2年度
82	島根小学校	島根3-28	平成29年度
83	下河原公園	東綾瀬1-11-12	令和2年度
84	下沼防災倉庫	南花畑4-9-13	令和元年度
85	しょうぶ沼公園	谷中2-4-1	令和2年度
86	新田学園第一校舎	新田3-34-2	令和元年度
87	新田三丁目公園	新田3-10	令和元年度
88	神明住区センター	神明南2-6-8	令和元年度
89	神明町保育園	神明2-10-4	令和元年度
90	ストークマンション綾瀬	綾瀬2-28-11	令和元年度
91	関原小学校	関原3-38-3	平成30年度
92	千住桜花苑	千住元町18-17	令和元年度
93	千寿桜堤中学校	柳原2-49-1	平成30年度
94	千寿常東小学校	千住旭町10-31	平成30年度
95	千住関屋材料置場	千住曙町42	令和2年度
96	千寿第八小学校	千住関屋町16-1	平成30年度
97	千住龍田町防災ひろば	千住龍田町9	令和元年度
98	千寿双葉小学校	千住大川町17-1	平成30年度
99	千寿本町小学校	千住3-30	令和2年度
100	総合スポーツセンター	東保木間2-27-1	令和元年度
101	第一中学校	千住河原町4-7	令和元年度
102	第九中学校	梅田6-32-1	平成30年度
103	第五中学校	西新井本町2-3-1	平成30年度
104	第十三中学校	神明南1-16-1	平成30年度
105	第十中学校	梅島3-23-3	平成30年度
106	第十四中学校	西竹の塚1-8-1	平成30年度
107	太成倉庫(株)本社	千住宮元町28-6	令和元年度
108	第七中学校	関原3-32-14	令和2年度

番号	設置名称	住所	整備年度
109	第六中学校	本木西町16-1	平成30年度
110	第六天公園	東和2-27	令和元年度
111	たかさご友遊児童遊園	足立1-19-5	令和2年度
112	竹の塚小学校	竹の塚1-8-1	平成30年度
113	竹の塚センター	竹の塚2-25	平成30年度
114	辰沼小学校	谷中5-12-1	平成30年度
115	地域包括支援センター関原	関原2-10-10	令和元年度
116	寺地小学校	扇1-7-1	令和2年度
117	東京未来大学	千住曙町34-12	平成30年度
118	都営青井三丁目第3アパート3号棟	青井3-24-3	令和元年度
119	都営青井三丁目第2アパート1号棟	青井3-29-1	令和元年度
120	都営梅田三丁目アパート	梅田3-2-23	令和元年度
121	都営加賀二丁目アパート6・7号棟	加賀2-31-6	令和元年度
122	都営新田一丁目アパート8号棟	新田1-14-8	平成30年度
123	都営西保木間四丁目アパート16号棟	西保木間4-3-16	令和元年度
124	都営花畑第四アパート16号棟南	花畑8-4-11	令和2年度
125	都営保木間アパート3号棟北	保木間5-32	令和2年度
126	都営六木三丁目アパート	六木3-39-5	平成30年度
127	都営谷在家アパート	谷在家3-22-12	令和元年度
128	舎人一号公園	入谷9-29-1	平成30年度
129	舎人公園	古千谷1-8	令和元年度
130	舎人三号公園	入谷7-12	令和元年度
131	舎人小学校	舎人1-25-32	令和2年度
132	舎人第一小学校	舎人6-4-1	平成30年度
133	舎人七号公園	入谷2-8	令和元年度
134	舎人2丁目児童遊園	舎人2-15-2	令和2年度
135	舎人四号公園	入谷9-9	令和元年度
136	中川北小学校	六木1-6-10	平成30年度
137	中川水再生センター(主ポンプ棟)	中川5-1-1	平成30年度
138	中島根小学校	島根2-9-22	平成30年度
139	長門小学校	中川1-19-32	平成30年度
140	西新井小学校	西新井本町4-9-27	平成30年度
141	西新井消防署本木出張所	本木南町24-14	平成30年度
142	西新井第二小学校	千住緑町2-26-17	令和2年度
143	西新井中学校	西新井7-22-1	平成30年度
144	西新井蓮沼公園	西新井1-4-17	令和元年度

番号	設置名称	住所	整備年度
145	西伊興住区センター	西伊興1-12-12	令和2年度
146	西伊興小学校	伊興2-5-11	令和2年度
147	西中第一公園	西新井5-40-1	令和2年度
148	日本自動車ターミナル	入谷6-1-1	平成30年度
149	花畑学園	南花畑5-13-1	令和2年度
150	花畑北中学校	花畑6-12-35	平成30年度
151	花畑公園	花畑4-40	令和元年度
152	花畑小学校	南花畑3-22-1	令和元年度
153	花畑中学校	花畑1-31-1	平成30年度
154	花畑西小学校	花畑4-21-1	平成29年度
155	花保中学校	南花畑2-41-1	平成29年度
156	原公園	保木間5-24-35	令和元年度
157	東綾瀬公園	綾瀬6-37	令和元年度
158	東綾瀬小学校	東綾瀬2-15-15	令和2年度
159	東綾瀬中学校	綾瀬3-23-14	平成30年度
160	東伊興小学校	伊興本町2-13-3	令和2年度
161	東加平小学校	加平1-12-12	令和元年度
162	東栗原小学校	一ツ家3-20-1	令和元年度
163	東渕江小学校	東和3-20-11	令和元年度
164	東六月町グリーンベルト	保塚町11	令和元年度
165	ビセラル(株)	鹿浜1-10-20	令和元年度
166	日立ビルシステム(株)	中川4-16-29	平成30年度
167	一ツ家第一公園	一ツ家4-16	令和元年度
168	一ツ家第三公園	一ツ家2-15-11	令和2年度
169	平野運動場	平野3-18	令和2年度
170	平野小学校	平野3-6	平成29年度
171	蛭沼公園	綾瀬5-6-1	令和元年度
172	渕江小学校	西保木間1-10-3	平成30年度
173	渕江第一小学校	保木間3-27-1	平成30年度
174	渕江中学校	保木間3-6-6	平成30年度
175	プレジデント中川	中川1-20-3	平成30年度
176	保木間四丁目児童遊園	保木間4-6	令和元年度
177	保険医療福祉協同組合会館	千住仲町14-4	令和元年度
178	保塚地域学習センター	保塚町7-16	令和元年度
179	堀之内北公園	堀之内1-21-1	令和元年度
180	学びピア	千住5-13-5	令和2年度

番号	設置名称	住所	整備年度
181	みだまえ公園	谷在家1-17-1	令和2年度
182	見沼代親水公園	舎人4-6	令和2年度
183	六木小学校	六木3-21-11	平成29年度
184	本木小学校	本木北町7-1	平成30年度
185	野耕地公園	保木間1-25-1	令和元年度
186	谷中公園	谷中2-23-36	令和元年度
187	谷中中学校	谷中3-14-1	平成30年度
188	弥生小学校	中央本町2-5-1	平成30年度
189	都市再生機構 大谷田一丁目団地9号棟	大谷田1-1-9	平成30年度
190	都市再生機構 大谷田一丁目団地6号棟	大谷田1-1-6	平成30年度
191	UR栗原団地	栗原2-11-20	令和元年度
192	UR新田二丁目団地	新田2-3-16	平成30年度
193	UR竹の塚第三団地	竹の塚6-7-1	令和2年度
194	UR東綾瀬団地	東綾瀬2-6-1-3	令和2年度
195	UR日の出町団地	日の出町27-3	令和2年度
196	URリバーサイド桜木	千住桜木2-17-1	令和元年度
197	雪見公園	神明南2-17	令和元年度
198	綾南公園	綾瀬2-4-10	令和2年度
199	ルミネ北千住店	千住旭町42-2	平成30年度
200	六月第六児童遊園	六月2-15-14	令和2年度
201	六月中学校	六月1-30-1	平成30年度
202	六町あづま保育園	南花畑1-13-4	令和元年度

音達範囲図

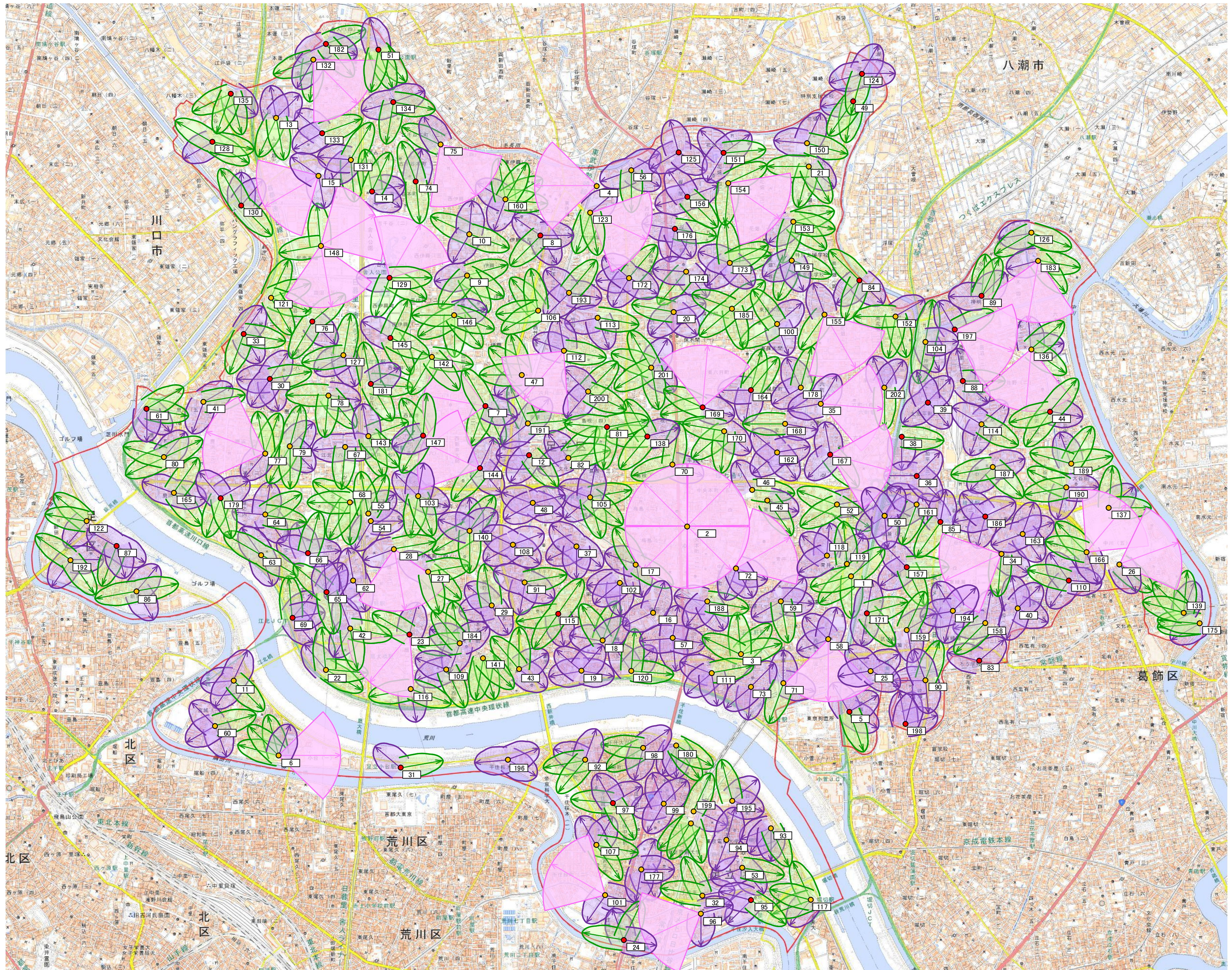

災害・オウム対策調査特別委員会情報連絡

令和3年3月17日

件名	令和2年中の足立区内の火災件数等（速報値）について				
所管部課名	危機管理部危機管理課、防災力強化担当課				
内 容	1 足立区内の火災件数及び焼損床面積等				
		令和2年累計	令和元年累計	前年比	
	総件数	183	190	△7	
	建物	122	119	3	
	車両	15	13	2	
	その他	46	58	△12	
	焼損床面積（㎡）	381	1,738	△1,357	
	死者（自損は除く）	7	8	△1	
	傷者	29	44	△15	
	2 区内消防署別状況 ※（ ）内は対前年増減数				
		足立区全体	千住消防署	足立消防署	西新井消防署
	火災件数	183件(-7)	22件(-13)	93件(+2)	68件(+4)
	焼損床面積	381㎡(-1357)	102㎡(-98)	94㎡(-739)	185㎡(-520)
	3 23区比較				
		1位	2位	3位	4位
火災件数	足立区	港区	新宿区	世田谷区	大田区
令和2年中	183件	182件	178件	169件	168件
令和元年中 （順位）	190件 (3位)	176件 (4位)	216件 (1位)	211件 (2位)	171件 (5位)
焼損床面積	港区	杉並区	豊島区	世田谷区	大田区
令和2年中	3,005㎡	694㎡	686㎡	685㎡	590㎡
※足立区については381㎡で第10位					
4 出火原因の状況					
	1位	2位	3位		
足立区	放火・放火の疑い 47件(26%)	たばこ 31件(17%)	ガステーブル等 22件(12%)		
東京消防庁	放火・放火の疑い 641件(17%)	たばこ 508件(14%)	ガステーブル等 399件(11%)		

5 足立区内の火災件数、放火件数及び焼損床面積の推移

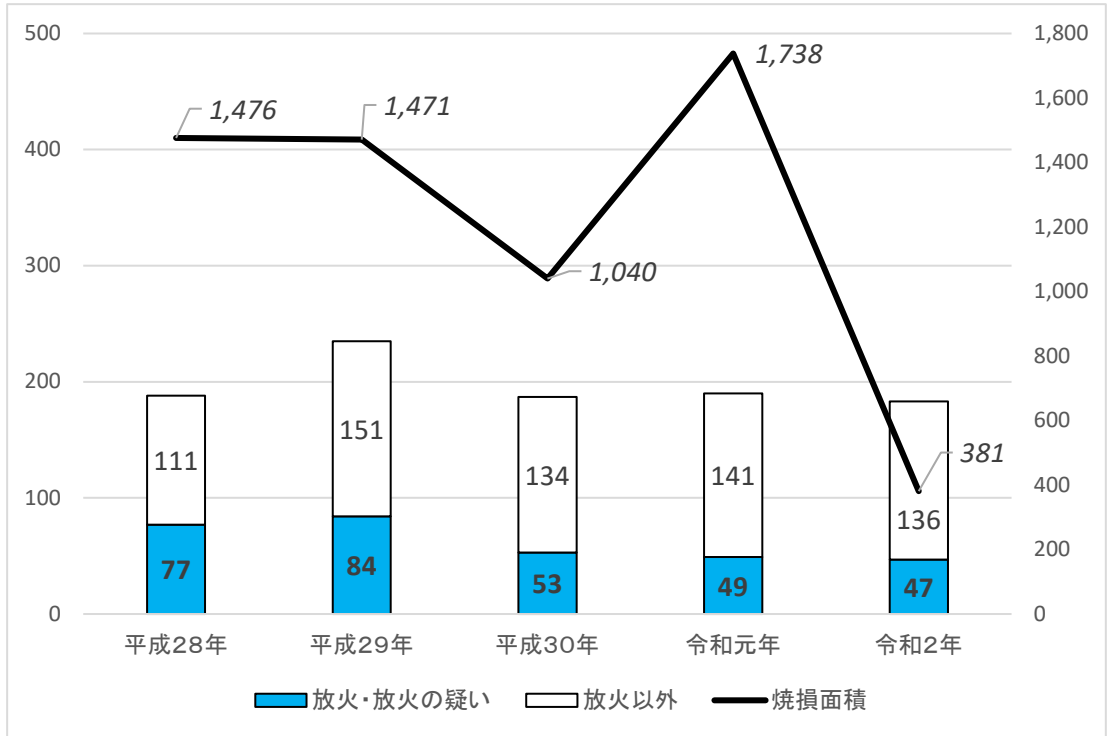

6 足立区内の放火火災発生状況

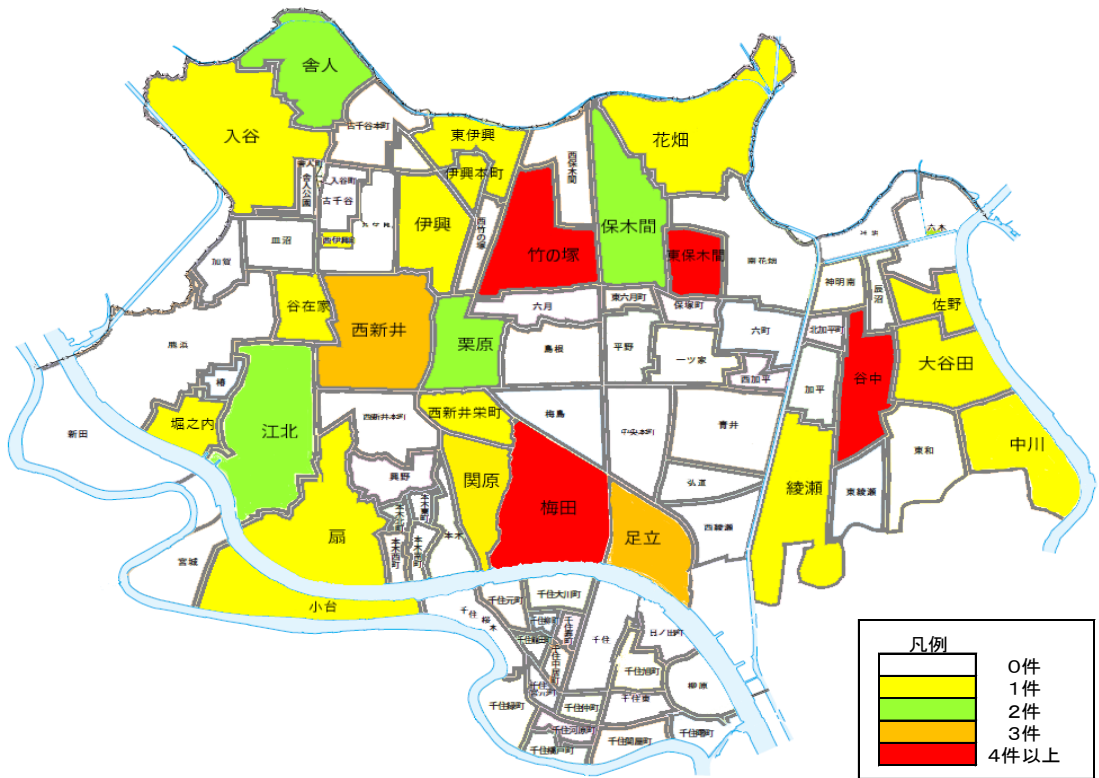

※令和2年中の数値については、速報値である。今後数値に変動が生じる場合がある。

問題点
今後の方針

災害・オウム対策調査特別委員会情報連絡

令和3年3月17日

件名	災害協定の締結について
所管部課名	総合防災対策室災害対策課
内容	<p>災害協定を締結したので以下のとおり報告する。</p> <p>1 災害時等における宿泊施設の利用等に関する協定</p> <p>(1) 施設名及び締結先 一般財団法人海外産業人材育成協会（AOTS） 東京研修センター 足立区千住東一丁目30番1号 館長 鈴木 保巳 様</p> <p>(2) 協定締結日 令和3年1月21日</p> <p>(3) 協定概要 ア 災害時に、施設内宿泊施設の空室を要配慮者等の避難場所として利用できる。 イ 客室数は199室（シングル194室、ツイン5室）。</p> <p>(4) その他 当法人とは、保有する研修室等を、水害時には緊急避難場所として、帰宅困難者発生時には一時滞在施設として、利用させていただく協定をすでに締結している。</p> <p>2 大規模水害時における緊急避難建物としての使用に関する協定</p> <p>(1) 施設名及び締結先 東京芸術大学千住校地 足立区千住一丁目25番1号 国立大学法人東京芸術大学 台東区上野公園12番8号 学長 澤 和樹 様</p> <p>(2) 協定締結日 令和3年1月22日</p> <p>(3) 協定概要 ア 大規模水害時に、施設を近隣住民等が緊急かつ一時的な避難建物として利用できる。 イ 対象施設は、水害時にも浸水しない3階及び4階の講義室（受入可能人数50名）。</p>

	<p>(4) その他 当法人とは、震災時には第一次避難所として利用させていただき協定をすでに締結している。</p> <p>3 災害時における福祉避難所としての施設利用に関する協定</p> <p>(1) 施設名及び締結先 東京都立足立特別支援学校 足立区花畑七丁目23番15号 校長 山賀 出穂 様</p> <p>(2) 締結日 令和3年2月15日</p> <p>(3) 協定概要 ア 災害時に、施設を障がい者（児）のための福祉避難所として利用できる。 イ 震災時の対象施設は、校舎棟1階の体育館（受入可能人数126人）。 ウ 水害時の対象施設は、校舎棟2階・3階の音楽室及び実習棟2階の集会室（受入可能人数108人）。</p>
<p>問題点 今後の方針</p>	<p>協定締結後は、足立区総合防災訓練への参加等を通じて、日頃から連携強化を図っていく。</p>