

文教委員会情報連絡

令和4年1月21日

情報連絡事項	頁
(教育指導部)	
(1) 令和4年度学力調査の実施予定について……………	2
(2) 区立園における「園運営に関するアンケート」結果について……………	3
(学校運営部)	
(3) 令和3年度足立区教育委員会児童・生徒褒賞受賞団体及び受賞者の決定について……………	7
(4) 令和4年度区立学校周年記念式典実施校・実施予定日について……………	8
(5) 江北小学校と高野小学校の統合に伴う式典日程について……………	9
(子ども家庭部)	
(6) 令和4年「成人の日の集い」の実施結果について……………	10
(7) 東京都立小台橋高校の開校について……………	11
(8) 児童虐待防止推進月間の事業実施結果について……………	12
【参考】《子ども・子育て支援対策調査特別委員会報告事項》	
※ 資料は、子ども・子育て支援対策調査特別委員会（教育委員会）の報告資料にあり	
(1) 足立区待機児童解消アクション・プランの改定について	
(2) いづみ保育園への対応状況について	
(3) 令和4年4月保育施設利用申込受付状況及び保育コンシェルジュ利用状況について	

(教 育 委 員 会)

文教委員会情報連絡一覧表

件名	内容	日時及び場所	PRの方法
<p>1 令和4年度 学力調査の実 施予定について</p> <p>所管課 【学力定着推進課】</p>	<p>児童・生徒の学習理解状況等を把握し、個に応じた学習指導と教員の授業改善につなげるため、学力調査を以下のとおり実施する。</p> <p>1 足立区調査「足立区学力定着に関する総合調査」</p> <p>(1) 対象学年 小学校：2年生～6年生 中学校：1年生～3年生</p> <p>(2) 対象教科 小学校：国語、算数、意識調査 中学校：国語、数学、英語、意識調査</p> <p>2 全国調査「全国学力・学習状況調査」</p> <p>(1) 対象学年 小学校：6年生 中学校：3年生</p> <p>(2) 対象教科 小学校：国語、算数、理科、質問紙調査 中学校：国語、数学、理科、質問紙調査</p> <p>3 東京都調査「児童・生徒の学力向上を図るための調査」</p> <p>(1) 対象学年 小学校：4年生から6年生 中学校：1年生から3年生</p> <p>(2) 調査内容 小・中ともに意識調査のみ</p>	<p>令和4年 4月14日(木)</p> <p>令和4年 4月19日(火)</p> <p>令和4年 5月16日(月)から 6月24日(金)まで</p>	<p>実施日は、左記 期間内で学校が 設定</p>

文教委員会情報連絡一覧表

件名	内容	日時及び場所	PRの方法
<p>2 区立園における「園運営に関するアンケート」結果について</p> <p>所管課 【就学前教育推進課】</p>	<p>選択肢「そう思う」「どちらともいえない」「そう思わない」「わからない」のうち「そう思う」と回答した割合 (全園平均、詳細P4～6参照)</p> <p>(1) 保育内容 ※ () 内は対前年度比</p> <ul style="list-style-type: none"> ・ 活動が子どもの教育や心身の発達に適している ⇒ 95.7%(+0.6P) ・ 遊びや生活環境が工夫・配慮されている ⇒ 95.0%(+0.6P) ・ 食事やおやつが配慮され工夫されている ⇒ 93.5%(+0.5P) ・ 園だよりなどがわかりやすい ⇒ 92.1%(+2.2P) ・ 安全対策に配慮されている ⇒ 89.6%(+2.7P) ・ 園内が清潔で整理されている ⇒ 87.3%(+0.1P) <p>(2) 保育者のかかわり ※ () 内は対前年度比</p> <ul style="list-style-type: none"> ・ 子どもの発達や特性、気持ちを大切にしている ⇒ 94.9%(+0.5P) ・ 園での様子などをわかりやすく知らせている ⇒ 90.8%(+1.2P) ・ 言葉遣いや態度、身だしなみなどが適切である ⇒ 95.9%(+1.1P) ・ 職員と話したり相談したりしやすい ⇒ 89.2%(+1.5P) <p>(3) 肯定的回答の割合が全園平均を10ポイント以上回る項目があった園については個別に詳細な状況を確認して指導・支援を実施</p>	<p>【実施時期】 令和3年10月</p> <p>【調査対象】 区立園26園 保護者2,164名 (第三者評価対象5園を除く)</p> <p>【回収率】 96%</p>	

園運営アンケート結果(保育内容)

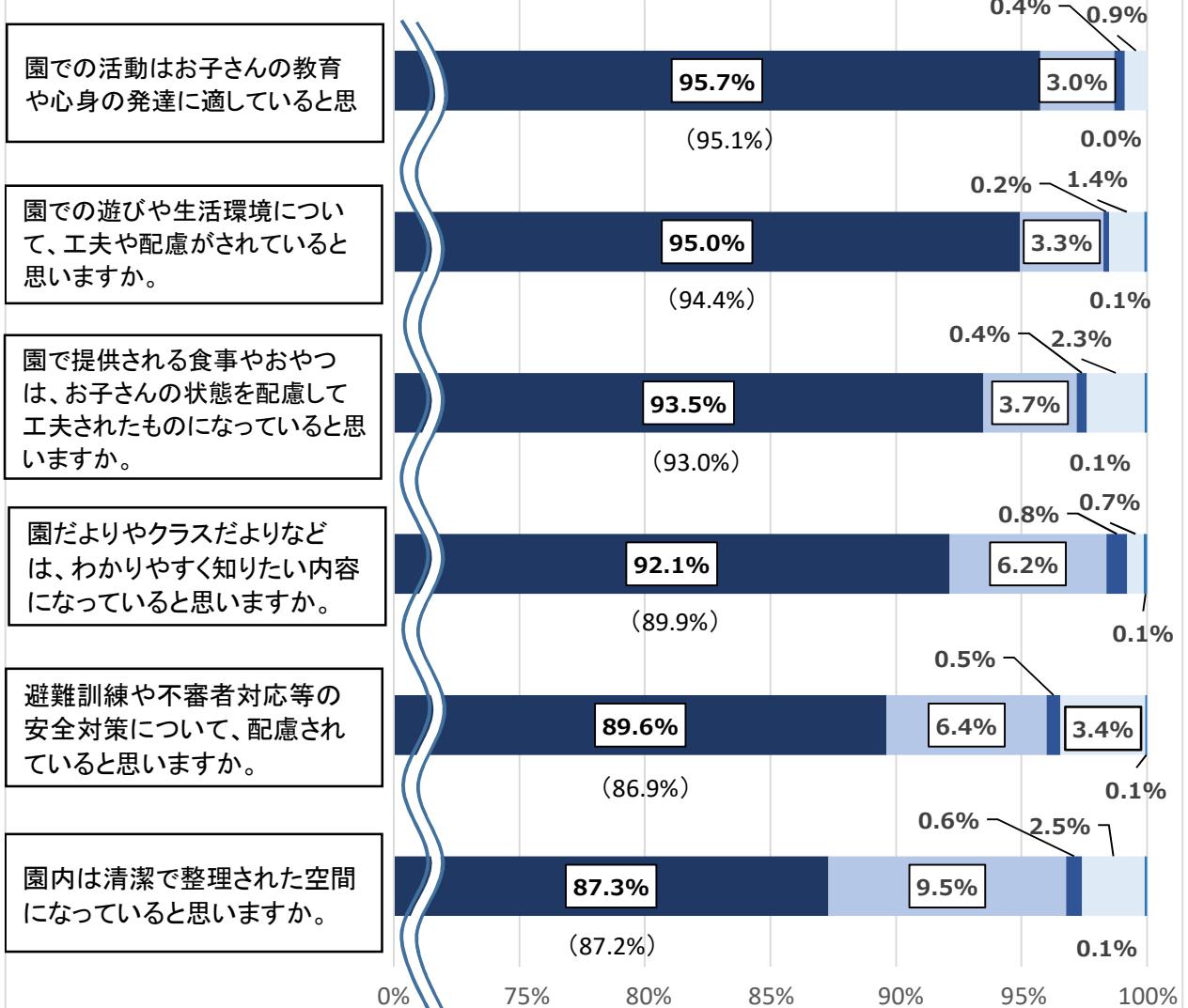

園運営アンケート結果(保育者のかかわり)

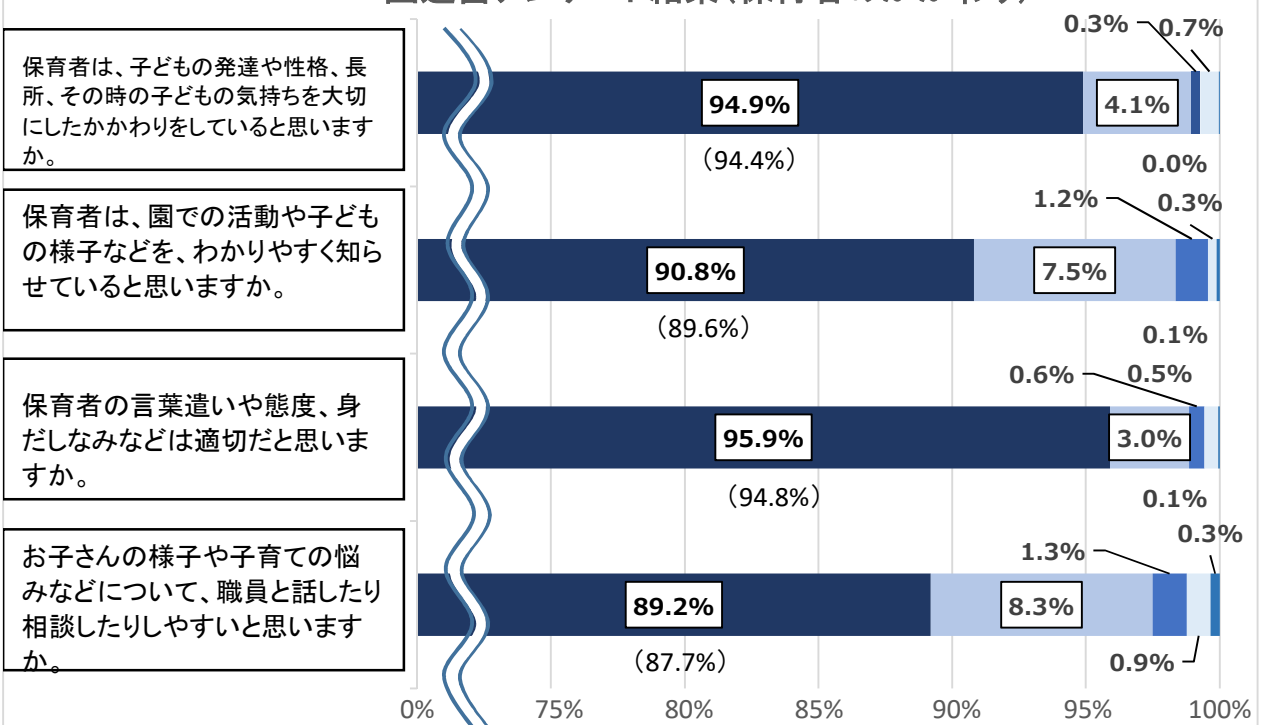

「そう思う」と回答した保護者の割合（各園別）

① 園での活動はお子さんの教育や心身の発達に適していると思いますか

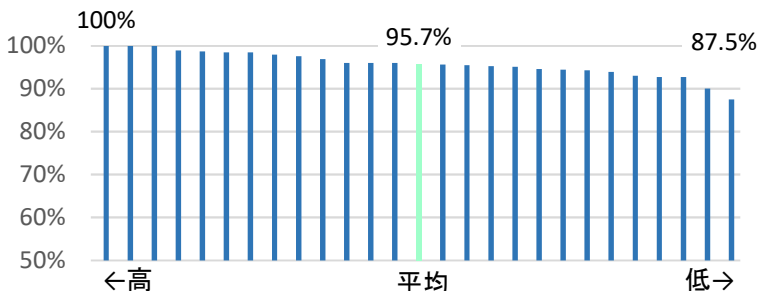

- ・ 1園を除き、9割以上の保護者が肯定的に回答
- ・ 最も低い園でも約88%の保護者が肯定的に回答

② 園での遊びや生活環境について、工夫や配慮がされていると思いますか

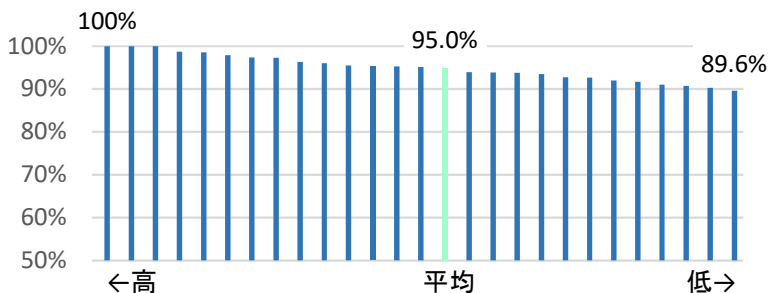

- ・ 1園を除き、9割以上の保護者が肯定的に回答
- ・ 最も低い園でも約9割の保護者が肯定的に回答

③ 園で提供される食事やおやつは、お子さんの状態を配慮して工夫されたものになっていると思いますか

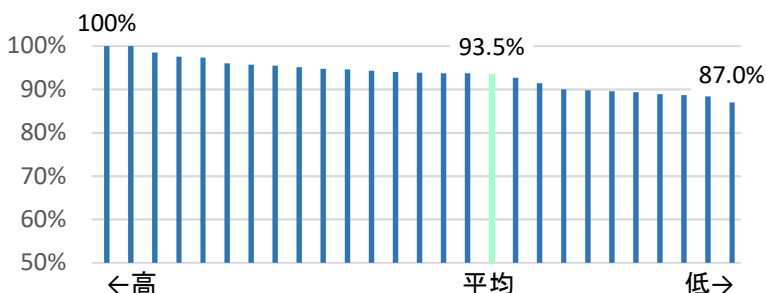

- ・ 約75%の園で9割以上の保護者が肯定的に回答
- ・ 最も低い園でも87%の保護者が肯定的に回答

④ 園だよりやクラスだよりなどは、わかりやすく知りたい内容になっていると思いますか

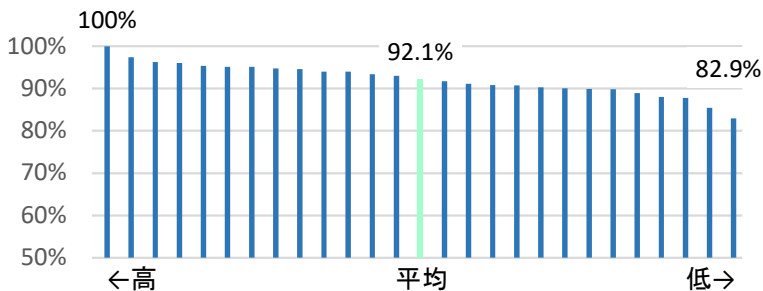

- ・ 約75%の園で9割以上の保護者が肯定的に回答
- ・ 最も低い園でも約83%の保護者が肯定的に回答

⑤ 避難訓練や不審者対応等の安全対策について、配慮されていると思いますか

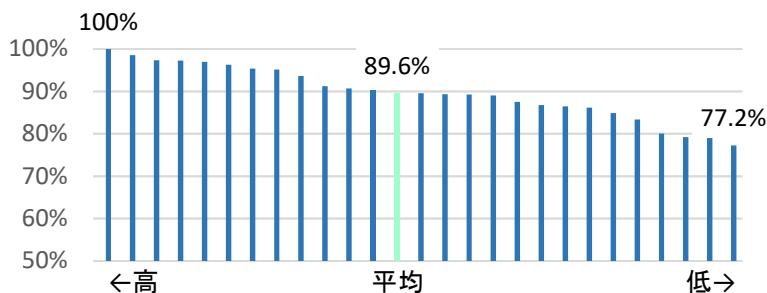

- ・ 園によってばらつきはあるが、昨年度に比べ、平均値が約3%上がっている

※ 伊興(79.2%)、本木(79.0%)、千住あずま(77.2%)が平均値より10ポイント以上低い

⑥ 園内は清潔で整理された空間になっていると思いますか

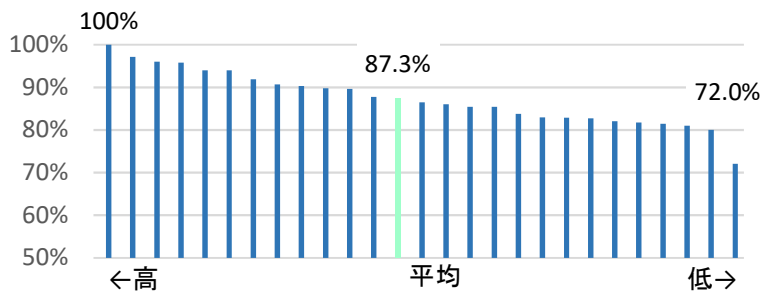

- ・ 園によってばらつきが大きい
- ※ 緑町(72.0%)が平均値より15ポイント以上低い

⑦ 保育者は、子どもの発達や性格、長所、その時の子どもの気持ちを大切にされたかわりを感じていますか

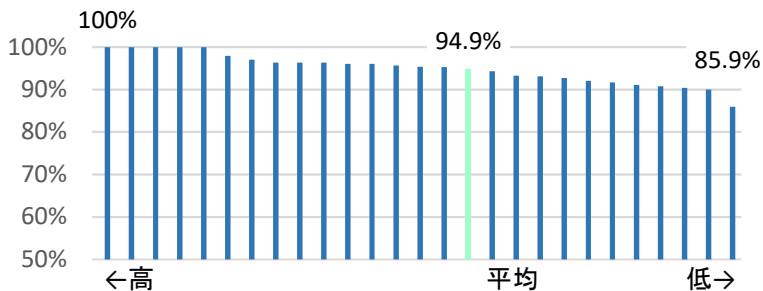

- ・ 1園を除き、9割以上の保護者が肯定的に回答
- ・ 最も低い園でも、約86%の保護者が肯定的に回答

⑧ 保育者は、園での活動や子どもの様子などを、わかりやすく知らせていると思いますか

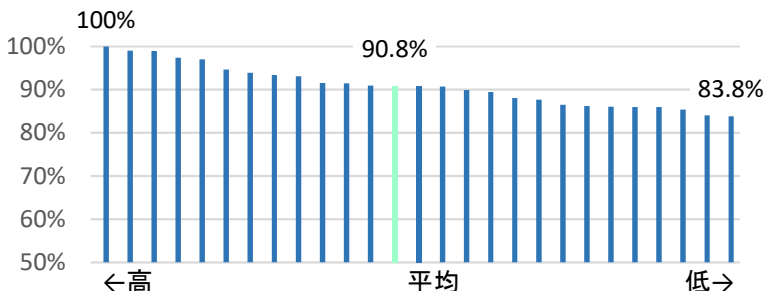

- ・ ほぼすべての園で85%以上の保護者が肯定的に回答
- ・ 最も低い園でも約84%の保護者が肯定的に回答

⑨ 保育者の言葉遣いや態度、身だしなみなどは適切だと思いますか

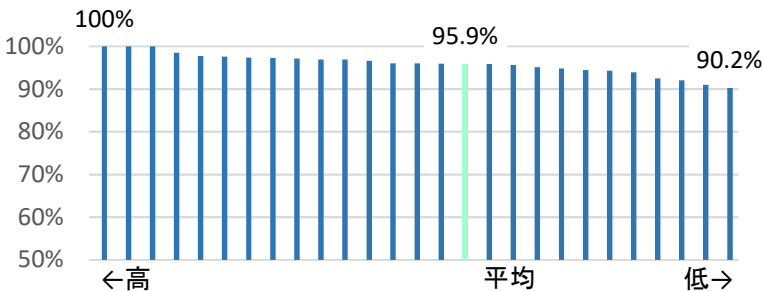

- ・ 全ての園で9割以上の保護者が肯定的に回答

⑩ お子さんの様子や子育ての悩みなどについて、職員と話したり相談したりしやすいと思いますか

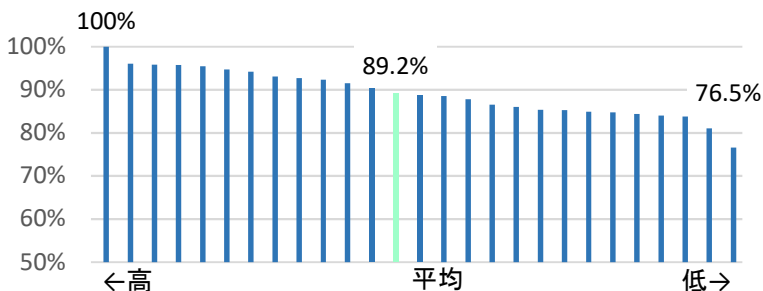

- ・ 園によってばらつきが大きい
- ・ 第三上沼田(76.5%)が平均値より10ポイント以上低い

文教委員会情報連絡一覧表

件 名	内 容	日時及び場所	PRの方法
<p>3 令和3年度 足立区教育委員会児童・生徒褒賞受賞団体及び受賞者の決定について</p> <p>所管課 【学校支援課】</p>	<p>1 目的 国・東京都又はこれらに準ずる団体等が行う各種文化行事、競技大会等で優秀な成績を収め表彰されたものや、特に優れていると認められる善行を行った区内在住又は在学の小・中学生の努力と功績を称える。</p> <p>2 褒賞対象期間 令和2年12月1日から 令和3年11月30日まで</p> <p>3 受賞団体数・受賞者数 (R3.12.7現在) 団 体：40団体(11団体) 個 人：342名(192名) ※()内は令和2年度</p>	<p>児童・生徒褒賞式 [日程] 令和4年2月13日(日)予定</p> <p>[場所] 東京芸術センター 「天空劇場」</p> <p>※ 今後の新型コロナウイルス感染症の状況によっては、中止となる場合がある。</p>	<p>受賞団体及び受賞者については、あだち広報3月号及び区ホームページに掲載する。</p>

文教委員会情報連絡

令和4年1月21日

件名	令和4年度区立学校周年記念式典実施校・実施予定日について																																																				
所管部課名	学校運営部学校支援課																																																				
内 容	<p>令和4年度の区立小・中学校における周年記念式典等の実施校及び実施予定日は以下のとおり（網掛は令和3年度の実施を延期した学校）。</p> <p style="text-align: right;">小学校 11校、中学校 2校</p> <table border="1" style="width: 100%; border-collapse: collapse; margin: 10px 0;"> <thead> <tr> <th style="text-align: center;">実施予定日</th> <th style="text-align: center;">学校名</th> <th style="text-align: center;">周年数</th> <th style="text-align: center;">開校年月</th> </tr> </thead> <tbody> <tr> <td style="text-align: center;">10月22日（土）</td> <td style="text-align: center;">西新井第一小学校</td> <td style="text-align: center;">70周年</td> <td style="text-align: center;">昭和27年4月</td> </tr> <tr> <td style="text-align: center;">10月29日（土）</td> <td style="text-align: center;">栗原小学校</td> <td style="text-align: center;">80周年</td> <td style="text-align: center;">昭和17年7月</td> </tr> <tr> <td rowspan="2" style="text-align: center;">11月5日（土）</td> <td style="text-align: center;">綾瀬小学校</td> <td style="text-align: center;">60周年</td> <td style="text-align: center;">昭和37年4月</td> </tr> <tr> <td style="text-align: center;">青井中学校</td> <td style="text-align: center;">50周年</td> <td style="text-align: center;">昭和48年4月</td> </tr> <tr> <td rowspan="2" style="text-align: center;">11月12日（土）</td> <td style="text-align: center;">関原小学校</td> <td style="text-align: center;">90周年</td> <td style="text-align: center;">昭和7年4月</td> </tr> <tr> <td style="text-align: center;">北鹿浜小学校</td> <td style="text-align: center;">50周年</td> <td style="text-align: center;">昭和48年4月</td> </tr> <tr> <td style="text-align: center;">11月19日（土）</td> <td style="text-align: center;">中川小学校</td> <td style="text-align: center;">60周年</td> <td style="text-align: center;">昭和37年4月</td> </tr> <tr> <td rowspan="2" style="text-align: center;">11月26日（土）</td> <td style="text-align: center;">西伊興小学校</td> <td style="text-align: center;">50周年</td> <td style="text-align: center;">昭和47年4月</td> </tr> <tr> <td style="text-align: center;">花保小学校</td> <td style="text-align: center;">50周年</td> <td style="text-align: center;">昭和48年4月</td> </tr> <tr> <td rowspan="2" style="text-align: center;">12月3日（土）</td> <td style="text-align: center;">弥生小学校</td> <td style="text-align: center;">70周年</td> <td style="text-align: center;">昭和28年4月</td> </tr> <tr> <td style="text-align: center;">青井小学校</td> <td style="text-align: center;">50周年</td> <td style="text-align: center;">昭和48年4月</td> </tr> <tr> <td style="text-align: center;">12月17日（土）</td> <td style="text-align: center;">足立小学校</td> <td style="text-align: center;">10周年</td> <td style="text-align: center;">平成25年4月</td> </tr> <tr style="background-color: #ffff00;"> <td style="text-align: center;">未定</td> <td style="text-align: center;">第四中学校(夜間)</td> <td style="text-align: center;">70周年</td> <td style="text-align: center;">昭和26年7月</td> </tr> </tbody> </table> <p>※ 第四中学校(夜間)については、11月の日曜日に開催を予定とのこと。</p>	実施予定日	学校名	周年数	開校年月	10月22日（土）	西新井第一小学校	70周年	昭和27年4月	10月29日（土）	栗原小学校	80周年	昭和17年7月	11月5日（土）	綾瀬小学校	60周年	昭和37年4月	青井中学校	50周年	昭和48年4月	11月12日（土）	関原小学校	90周年	昭和7年4月	北鹿浜小学校	50周年	昭和48年4月	11月19日（土）	中川小学校	60周年	昭和37年4月	11月26日（土）	西伊興小学校	50周年	昭和47年4月	花保小学校	50周年	昭和48年4月	12月3日（土）	弥生小学校	70周年	昭和28年4月	青井小学校	50周年	昭和48年4月	12月17日（土）	足立小学校	10周年	平成25年4月	未定	第四中学校(夜間)	70周年	昭和26年7月
実施予定日	学校名	周年数	開校年月																																																		
10月22日（土）	西新井第一小学校	70周年	昭和27年4月																																																		
10月29日（土）	栗原小学校	80周年	昭和17年7月																																																		
11月5日（土）	綾瀬小学校	60周年	昭和37年4月																																																		
	青井中学校	50周年	昭和48年4月																																																		
11月12日（土）	関原小学校	90周年	昭和7年4月																																																		
	北鹿浜小学校	50周年	昭和48年4月																																																		
11月19日（土）	中川小学校	60周年	昭和37年4月																																																		
11月26日（土）	西伊興小学校	50周年	昭和47年4月																																																		
	花保小学校	50周年	昭和48年4月																																																		
12月3日（土）	弥生小学校	70周年	昭和28年4月																																																		
	青井小学校	50周年	昭和48年4月																																																		
12月17日（土）	足立小学校	10周年	平成25年4月																																																		
未定	第四中学校(夜間)	70周年	昭和26年7月																																																		
問題点 今後の方針	新型コロナウイルスの感染状況を考慮しながら、式典等を実施していく。																																																				

文教委員会情報連絡一覧表

件名	内容	日時及び場所	PRの方法
<p>5 江北小学校 と高野小学校 の統合に伴う 式典日程につ いて</p> <p>所管課 【学校施設管理課】</p>	<p>江北小学校と高野小学校の統合に伴う式典日程が決まったので、報告する。</p> <p>式典日程</p> <ul style="list-style-type: none"> ○ 高野小学校閉校式 <ul style="list-style-type: none"> ※ 江北小学校は存続するため、閉校式は行わない。 ※ 教育長をはじめとして60名程度の招待者へ案内状を送付する予定 ○ 統合式 <ul style="list-style-type: none"> ※ 高野小学校が閉校し、江北小学校と統合するため、統合式として行う。 ※ 招待者等については、現在、学校と調整中である。 	<p>令和4年 3月25日(金) 午後3時～ 高野小学校</p> <p>令和4年 4月6日(水) 午前9時～ 江北小学校</p>	

文教委員会情報連絡一覧表

件名	内容	日時及び場所	PRの方法																									
6 令和4年「成人の日の集い」の実施結果について 所管課【青少年課】	<p>午前、午後の部に分けての会場開催及び「動画 de あだち」でのライブ配信による開催とした。</p> <p>1 対象（令和3年12月1日現在）</p> <ul style="list-style-type: none"> 平成13年4月2日生まれから平成14年4月1日生まれ 該当者：6,247人 (前年度比274人減) <p>2 内容</p> <p>【第1部】式典 【第2部】アトラクション（和太鼓演奏）</p> <p>3 参加者記念品（会場配布） 記念誌、万年筆</p> <p>4 参加者数 午前の部：1,633人 午後の部：1,523人 合計：3,156人</p> <p>5 ライブ動画視聴数</p> <table border="1"> <thead> <tr> <th></th> <th>最大同時視聴</th> <th>再生数</th> </tr> </thead> <tbody> <tr> <td>午前</td> <td>421人</td> <td>2,268回</td> </tr> <tr> <td>午後</td> <td>327人</td> <td>2,053回</td> </tr> </tbody> </table> <p>6 WEB抽選会 「成人の日の集い」の参加申込者を対象とした抽選会を1月中に実施し、当選者には別途通知する。</p> <p>7 経年推移</p> <table border="1"> <thead> <tr> <th></th> <th>R2</th> <th>R3</th> <th>R4</th> </tr> </thead> <tbody> <tr> <td>対象者数</td> <td>6,444</td> <td>6,521</td> <td>6,247</td> </tr> <tr> <td>参加者数</td> <td>3,561</td> <td>3,399</td> <td>3,156</td> </tr> <tr> <td>参加率</td> <td>55.26%</td> <td>52.12%</td> <td>50.52%</td> </tr> </tbody> </table> <p>※ R3は会場開催中止のため、記念品配布数（郵送）を参加者数とした。</p>		最大同時視聴	再生数	午前	421人	2,268回	午後	327人	2,053回		R2	R3	R4	対象者数	6,444	6,521	6,247	参加者数	3,561	3,399	3,156	参加率	55.26%	52.12%	50.52%	<p>【実施日】 令和4年1月10日 (月・祝)</p> <p>【時間】 午前の部 11時～ 11時45分 午後の部 14時30分～ 15時15分</p> <p>【場所】 東京武道館</p>	
	最大同時視聴	再生数																										
午前	421人	2,268回																										
午後	327人	2,053回																										
	R2	R3	R4																									
対象者数	6,444	6,521	6,247																									
参加者数	3,561	3,399	3,156																									
参加率	55.26%	52.12%	50.52%																									

文教委員会情報連絡一覧表

件名	内容	日時及び場所	PRの方法
<p>7 東京都立小台橋高校の開校について</p> <p>所管課 【教育相談課】</p>	<p>東京都内6校目のチャレンジスクールとして、足立区小台に開校する高校の名称が決定したので情報提供する。</p> <p>1 新校の名称 東京都立小台橋高等学校</p> <p>2 開校日 令和4年4月</p> <p>3 チャレンジスクールとは <u>不登校や中途退学の経験など</u>、これまで能力や適性を生かしきれなかった生徒等が新たに目標を見つけてチャレンジする <u>昼夜間定時制・単位制の高校</u></p> <p>4 チャレンジスクールの特徴 (1) 自分のライフスタイルや学習ペースに合わせて学ぶ時間帯（午前・午後・夜間）が選択可能 (2) 単位制により3年間での卒業も可能（通常は4年で卒業） (3) 学力検査・調査書がなく、面接・作文・志願申告書で選抜</p> <p>【参考】エンカレッジスクール 小中学校で十分能力を発揮できなかった生徒のやる気を育て、応援する学校として、<u>基礎的学力を身に付けること</u>を目的とした全日制の高校</p>		<p>不登校生徒の進学先として、各学校やチャレンジ学級等で周知</p>

文教委員会情報連絡一覧表

件名	内容	日時及び場所	PRの方法
8 児童虐待防止推進月間の事業実施結果について 所管課 【こども家庭支援課】	<p>1 児童虐待防止オレンジリボンキャンペーン in あだち2021 例年実施している区内各駅頭におけるオレンジリボンキャンペーンは、<u>新型コロナウイルス感染症拡大の影響を考慮して中止した。</u></p> <p>※ 区ホームページに「児童虐待防止推進月間」のページを作成し、Twitter・Facebook を使ってオレンジリボンキャンペーンを周知した。</p> <p>2 養育家庭PRパネル展示 例年実施している本庁舎1階アトリウムは、<u>新型コロナウイルススワクチン集団接種会場となったため、今年度はこども支援センターげんきで展示を行った。</u></p> <p>3 養育家庭体験発表会 (1) 内容 養育家庭制度の周知と登録を促進するため、里親になっている方の体験発表会を行った。 (2) 参加者 養育家庭制度に関心がある区民 25名</p> <p>4 子育て交流講座「完璧な親なんていない」 (1) 内容 1、2歳のお子さんの保護者を対象に、育児に対する不安解消と、育児スキルを高める講座を開催した。 (2) 参加者（応募者） 8名（10名）</p>	<p>中止</p> <p>【実施期間】 令和3年 11月1日（月）～ 11月30日（火）</p> <p>【会場】 こども支援センター げんき1階ロビー</p> <p>【実施日時】 令和3年 11月6日（土） 午前10時～正午</p> <p>【会場】 こども支援センター げんき研修室3</p> <p>【実施期間】 令和3年 11月4日（木）～ 12月9日（木） の毎週木曜日</p> <p>【会場】 こども支援センター げんきプレイルーム</p>	