

総務委員会情報連絡

令和4年11月9日

情報連絡事項	頁
1 区内刑法犯認知件数と今後の予定について	2

【参考】《災害・オウム対策調査特別委員会報告事項》

※ 資料は、災害・オウム対策調査特別委員会（危機管理部）の報告資料にあり

- 1 アレフ（オウム真理教）対策について
- 2 旧本木東小学校解体に伴う避難所再編成について
- 3 令和4年度地区防災計画及びコミュニティタイムライン策定の進捗について

(危機管理部)

総務委員会情報連絡

令和4年11月9日

件名	区内刑法犯認知件数と今後の予定について																																																																																											
所管部課名	危機管理部 危機管理課、犯罪抑止担当課																																																																																											
内容	<p>1 令和4年（9月）の刑法犯認知件数</p> <p>(1) 区内の状況</p> <table border="1" style="width: 100%; border-collapse: collapse; margin-bottom: 10px;"> <thead> <tr> <th style="width: 25%;"></th> <th style="width: 10%;">9月中</th> <th style="width: 10%;">4年累計</th> <th style="width: 10%;">前年同期比</th> <th style="width: 45%;">足立区の罪種別順 (4年累計・降順)</th> </tr> </thead> <tbody> <tr> <td style="text-align: center;">合計</td> <td style="text-align: center;">324</td> <td style="text-align: center;">2680</td> <td style="text-align: center;">+320</td> <td style="text-align: center;">3位</td> </tr> <tr> <td style="text-align: center;">凶悪犯</td> <td style="text-align: center;">3</td> <td style="text-align: center;">22</td> <td style="text-align: center;">+7</td> <td style="text-align: center;">5位</td> </tr> <tr> <td style="text-align: center;">粗暴犯</td> <td style="text-align: center;">23</td> <td style="text-align: center;">251</td> <td style="text-align: center;">+44</td> <td style="text-align: center;">3位</td> </tr> <tr> <td style="text-align: center;">侵入窃盗</td> <td style="text-align: center;">7</td> <td style="text-align: center;">120</td> <td style="text-align: center;">+41</td> <td style="text-align: center;">1位</td> </tr> <tr> <td style="text-align: center;">非侵入窃盗</td> <td style="text-align: center;">198</td> <td style="text-align: center;">1673</td> <td style="text-align: center;">+150</td> <td style="text-align: center;">3位</td> </tr> <tr> <td style="text-align: center;"> 自転車(内数)</td> <td style="text-align: center;">92</td> <td style="text-align: center;">732</td> <td style="text-align: center;">+106</td> <td style="text-align: center;">5位</td> </tr> <tr> <td style="text-align: center;">その他</td> <td style="text-align: center;">93</td> <td style="text-align: center;">614</td> <td style="text-align: center;">+78</td> <td style="text-align: center;">5位</td> </tr> </tbody> </table> <p>【目標値への指標：令和4年刑法犯認知件数 2,999件】</p> <table border="1" style="width: 100%; border-collapse: collapse; margin-bottom: 10px;"> <thead> <tr> <th style="width: 25%;"></th> <th style="width: 25%;">目標値への指標</th> <th style="width: 10%;">9月結果</th> <th style="width: 40%;">指標との差</th> </tr> </thead> <tbody> <tr> <td style="text-align: center;">累計(9月)</td> <td style="text-align: center;">2241件以下</td> <td style="text-align: center;">2680件</td> <td style="text-align: center;">+439件</td> </tr> <tr> <td style="text-align: center;">単月</td> <td style="text-align: center;">249件以下</td> <td style="text-align: center;">324件</td> <td style="text-align: center;">+75件</td> </tr> </tbody> </table> <p>(2) 区内警察署別状況</p> <table border="1" style="width: 100%; border-collapse: collapse;"> <thead> <tr> <th style="width: 10%;"></th> <th style="width: 15%;">足立区全体</th> <th style="width: 10%;">千住署</th> <th style="width: 10%;">西新井署</th> <th style="width: 10%;">竹の塚署</th> <th style="width: 10%;">綾瀬署</th> </tr> </thead> <tbody> <tr> <td style="text-align: center;">9月単月</td> <td style="text-align: center;">324</td> <td style="text-align: center;">45</td> <td style="text-align: center;">122</td> <td style="text-align: center;">72</td> <td style="text-align: center;">85</td> </tr> <tr> <td style="text-align: center;">令和4年</td> <td style="text-align: center;">2680</td> <td style="text-align: center;">393</td> <td style="text-align: center;">911</td> <td style="text-align: center;">667</td> <td style="text-align: center;">709</td> </tr> <tr> <td style="text-align: center;">令和3年</td> <td style="text-align: center;">2360</td> <td style="text-align: center;">349</td> <td style="text-align: center;">868</td> <td style="text-align: center;">489</td> <td style="text-align: center;">654</td> </tr> <tr> <td style="text-align: center;">増減</td> <td style="text-align: center;">+320</td> <td style="text-align: center;">+44</td> <td style="text-align: center;">+43</td> <td style="text-align: center;">+178</td> <td style="text-align: center;">+55</td> </tr> <tr> <td style="text-align: center;">増減比</td> <td style="text-align: center;">+13.6%</td> <td style="text-align: center;">+12.6%</td> <td style="text-align: center;">+5.0%</td> <td style="text-align: center;">+36.4%</td> <td style="text-align: center;">+8.4%</td> </tr> </tbody> </table>					9月中	4年累計	前年同期比	足立区の罪種別順 (4年累計・降順)	合計	324	2680	+320	3位	凶悪犯	3	22	+7	5位	粗暴犯	23	251	+44	3位	侵入窃盗	7	120	+41	1位	非侵入窃盗	198	1673	+150	3位	自転車(内数)	92	732	+106	5位	その他	93	614	+78	5位		目標値への指標	9月結果	指標との差	累計(9月)	2241件以下	2680件	+439件	単月	249件以下	324件	+75件		足立区全体	千住署	西新井署	竹の塚署	綾瀬署	9月単月	324	45	122	72	85	令和4年	2680	393	911	667	709	令和3年	2360	349	868	489	654	増減	+320	+44	+43	+178	+55	増減比	+13.6%	+12.6%	+5.0%	+36.4%	+8.4%
	9月中	4年累計	前年同期比	足立区の罪種別順 (4年累計・降順)																																																																																								
合計	324	2680	+320	3位																																																																																								
凶悪犯	3	22	+7	5位																																																																																								
粗暴犯	23	251	+44	3位																																																																																								
侵入窃盗	7	120	+41	1位																																																																																								
非侵入窃盗	198	1673	+150	3位																																																																																								
自転車(内数)	92	732	+106	5位																																																																																								
その他	93	614	+78	5位																																																																																								
	目標値への指標	9月結果	指標との差																																																																																									
累計(9月)	2241件以下	2680件	+439件																																																																																									
単月	249件以下	324件	+75件																																																																																									
	足立区全体	千住署	西新井署	竹の塚署	綾瀬署																																																																																							
9月単月	324	45	122	72	85																																																																																							
令和4年	2680	393	911	667	709																																																																																							
令和3年	2360	349	868	489	654																																																																																							
増減	+320	+44	+43	+178	+55																																																																																							
増減比	+13.6%	+12.6%	+5.0%	+36.4%	+8.4%																																																																																							

(3) 23区比較

	最下位	2位	3位	4位	5位	6位	7位	8位
全刑法犯 (昨年同月)	新宿区 3492件 (3293件)	大田区 2710件 (2491件)	足立区 2680件 (2360件)	世田谷区 2657件 (2929件)	江戸川区 2533件 (2442件)	豊島区 2227件 (2352件)	渋谷区 2194件 (2177件)	練馬区 2161件 (2127件)
	782	30	23	124	306	33	33	
自転車盗 (昨年同月)	世田谷区 974件 (1042件)	大田区 901件 (824件)	江戸川区 863件 (830件)	練馬区 811件 (784件)	足立区 732件 (626件)	新宿区 653件 (663件)	中野区 625件 (466件)	板橋区 620件 (575件)
	73	38	52	79	79	28	5	

※順位間の数値については、左右順位との差

(4) 分析概要

総件数：2680件、前年比：+320件、増減率：+13.6%

最下位（新宿区）との差 782件

人口比：上位13位、面積比：上位7位

自転車盗：732件、前年比：+106件、増減率：+16.9%

刑法犯認知件数に占める割合：27.3%（令和4年8月末27.2%）

(5) 刑法犯認知件数（9月末）に占める自転車盗難件数

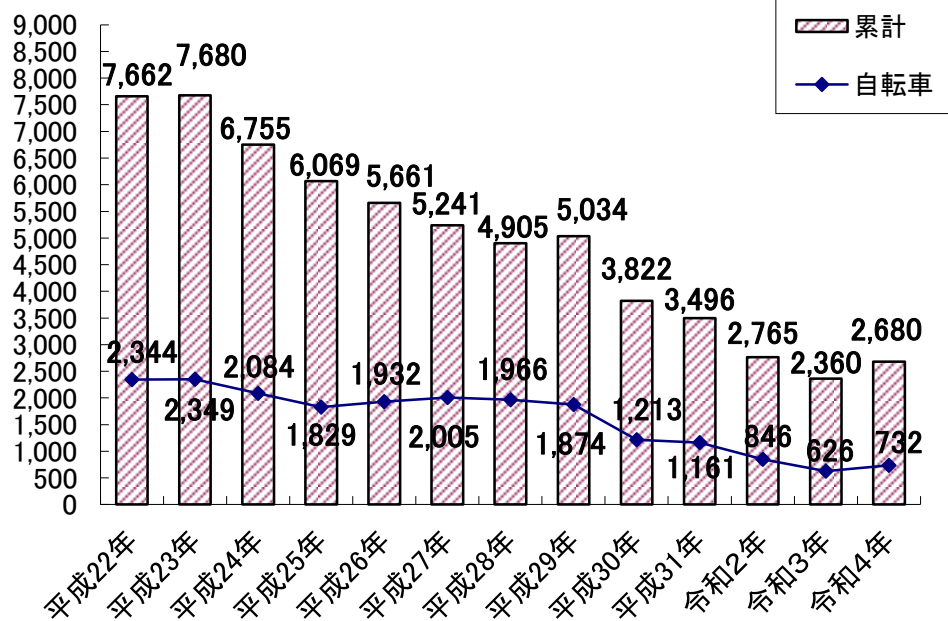

(6) 刑法犯認知件数（9月末）における罪種別割合（小数点第一位まで表示）

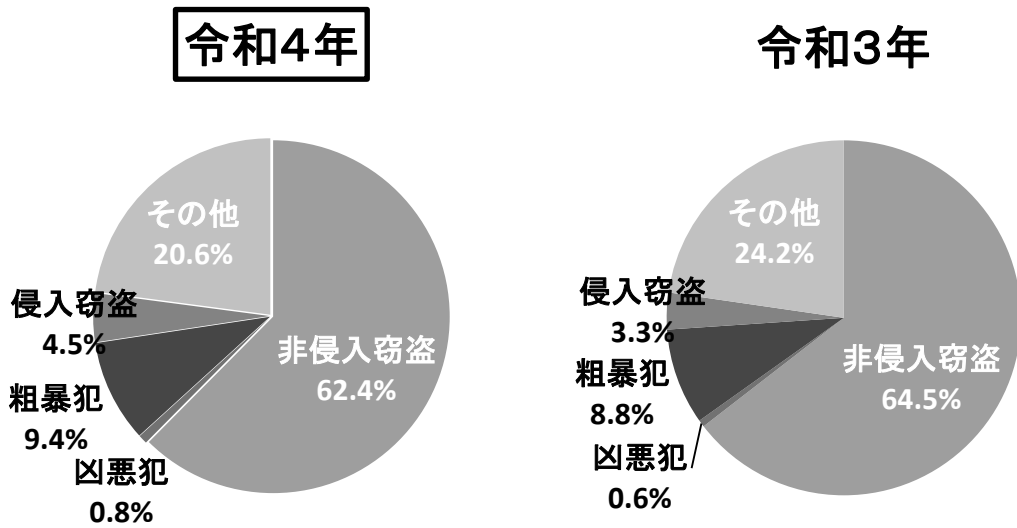

(7) 特殊詐欺被害の認知状況

ア 都内の被害認知状況

9月末 件数 2,366件（前年同期比 -219件）
 被害額 約47億5,223万円（前年同期比 約-3億1,551万円）

イ 足立区内の被害認知状況

9月末 件数 83件（前年同期比 +14件）
 被害額 約1億240万円（前年同期比 約-5,254万円）

○内訳

	足立区全体	千住署	西新井署	竹の塚署	綾瀬署
発生件数	83	12	41	19	11
オレオレ詐欺	19	2	12	4	1
預貯金詐欺	39	5	18	8	8
架空請求詐欺	5	1	2	1	1
融資保証	0	0	0	0	0
還付金	15	2	7	5	1
詐欺盗	5	2	2	1	0
その他	0	0	0	0	0
被害額	10,240	1,486	4,166	3,050	1,538

※被害額単位は万円

(8) 各月ごとの犯罪認知件数及び順位 (23区降順)

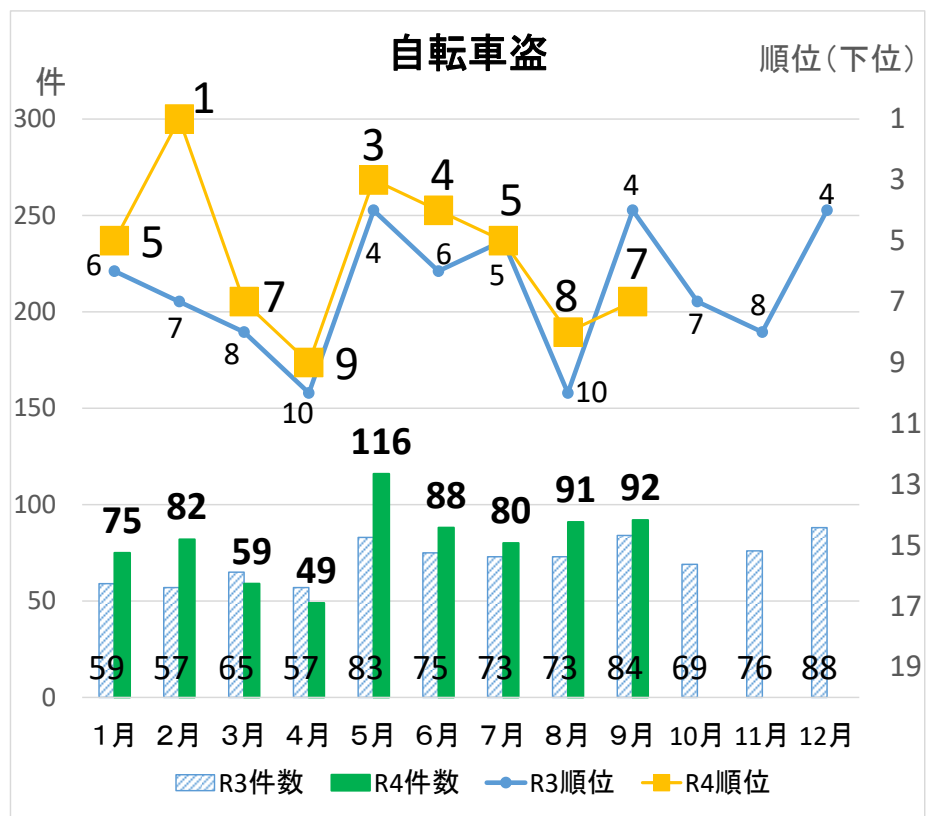
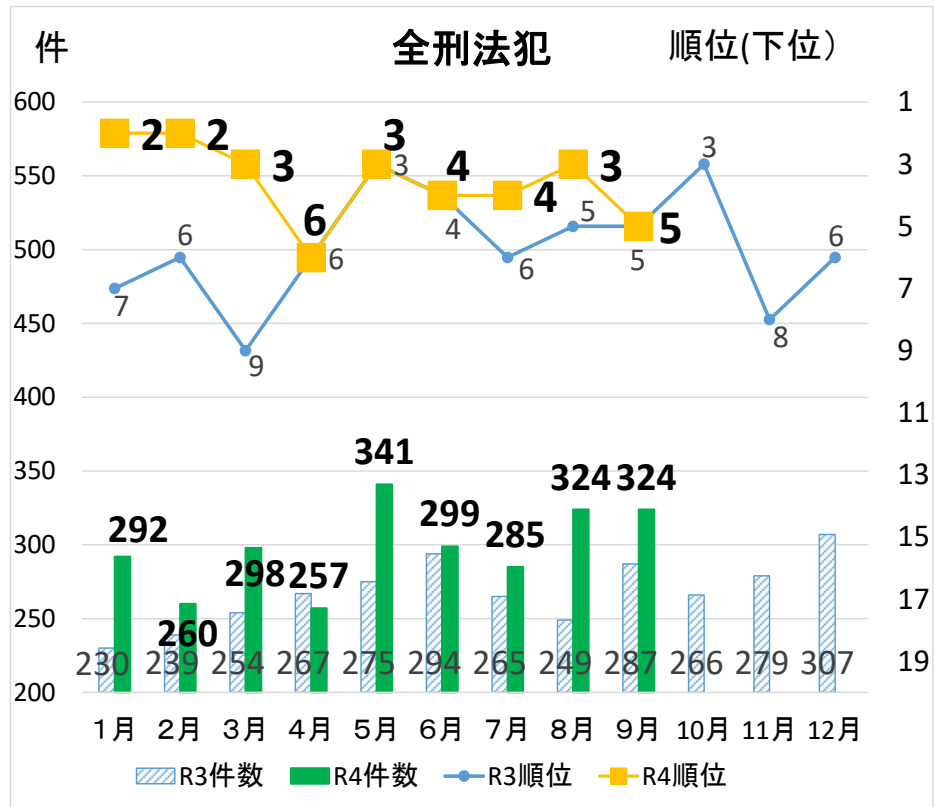

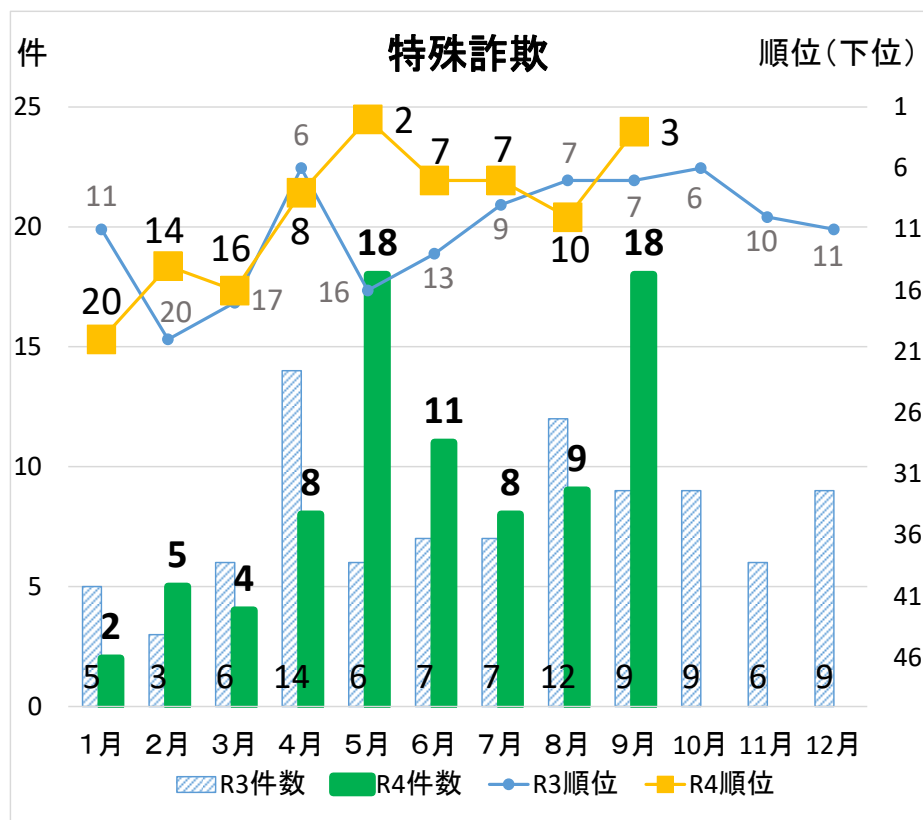
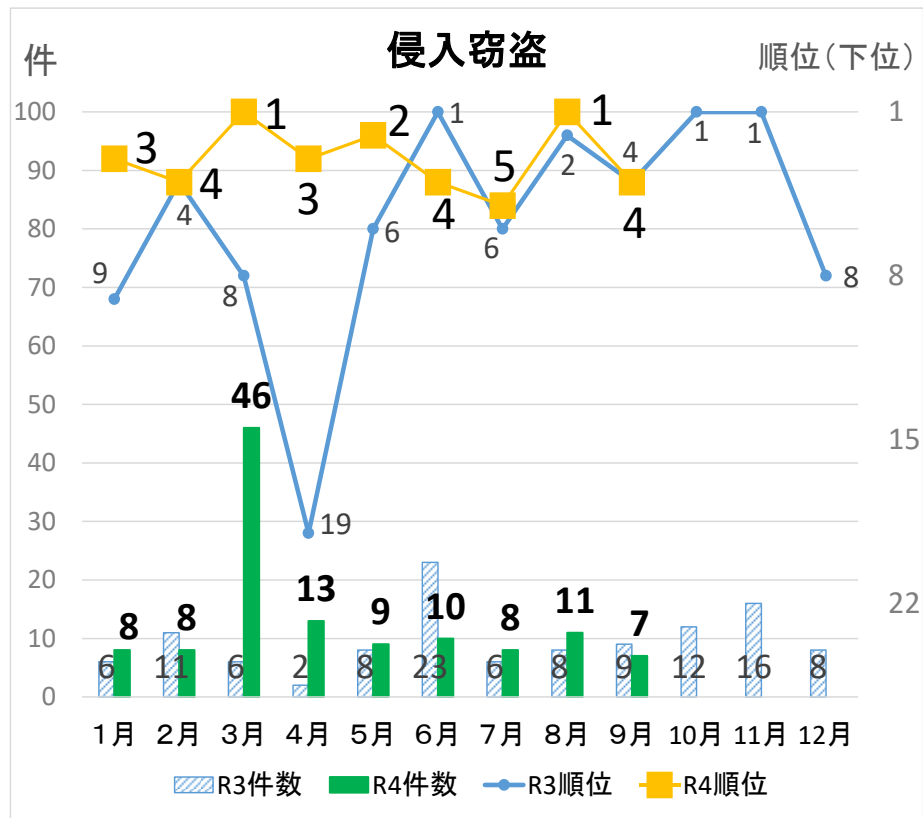

(9) 町丁別犯罪発生状況

※ 別紙参照

町丁別犯罪発生状況

別紙

1 令和4年足立区内全刑法犯（9月末）

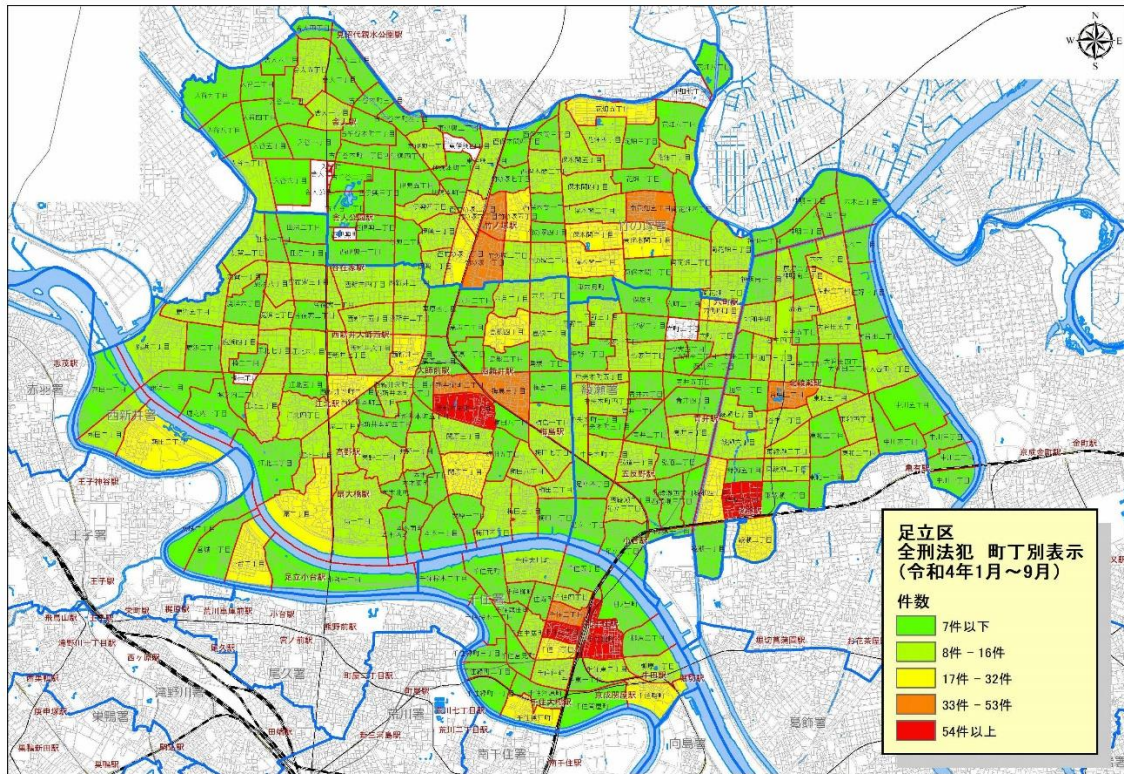

2 令和4年足立区内自転車盗（9月末）

