

総務委員会情報連絡

令和4年12月6日

| 情報連絡事項 | 頁 |
|---------------------------------|---|
| 1 区内刑法犯認知件数と今後の予定について | 2 |

【参考】《災害・オウム対策調査特別委員会報告事項》

※ 資料は、災害・オウム対策調査特別委員会（危機管理部）の報告資料にあり

- 1 **【追加】**オウム真理教対策関係市区町連絡会による法務大臣及び公安調査庁長官への要請行動について
- 2 防災無線テレホン案内（テレドーム）の代替サービス（案）及び周知方法について

(危機管理部)

総務委員会情報連絡

令和4年12月6日

| 件名 | 区内刑法犯認知件数と今後の予定について | | | | | | | | | | | | | | | | | | | | | | | | | | | | | | | | | | | | | | | | | | | | | | | | | | | | | | | | | | | | | | | | | | | | | | | | | | | | | | | | | | | | | | | | | | | |
|---------|--|-------------|-------------|-----------------------|-------|------|------|-------|-----------------------|----|------------|-------------|-------------|----|-----|---|----|----|----|-----|----|-----|-----|----|------|---|-----|-----|----|-------|-----|------|------|----|---------|-----|-----|------|----|-----|----|-----|-----|----|--|---------|-------|-------|---------|---------|-------|-------|----|--------|------|------|--|-------|-----|------|------|-----|-------|------------|----|-----|----|-----|------|-------------|-----|------|-----|-----|------|------|-----|-----|-----|-----|----|------|-----|-----|------|-----|-----|--------|--------|-------|--------|-------|
| 所管部課名 | 危機管理部 危機管理課、犯罪抑止担当課 | | | | | | | | | | | | | | | | | | | | | | | | | | | | | | | | | | | | | | | | | | | | | | | | | | | | | | | | | | | | | | | | | | | | | | | | | | | | | | | | | | | | | | | | | | | |
| 内容 | <p>1 令和4年（10月）の刑法犯認知件数</p> <p>（1）区内の状況</p> <table border="1" style="width: 100%; border-collapse: collapse; margin-bottom: 10px;"> <thead> <tr> <th style="width: 25%;"></th> <th style="width: 12.5%;">10月中</th> <th style="width: 12.5%;">4年累計</th> <th style="width: 12.5%;">前年同期比</th> <th style="width: 37.5%;">足立区の罪種別順 (4年累計・降順)</th> </tr> </thead> <tbody> <tr> <td style="text-align: center;">合計</td> <td style="text-align: center;">342</td> <td style="text-align: center;">3022</td> <td style="text-align: center;">+396</td> <td style="text-align: center;">3位</td> </tr> <tr> <td style="text-align: center;">凶悪犯</td> <td style="text-align: center;">0</td> <td style="text-align: center;">22</td> <td style="text-align: center;">+5</td> <td style="text-align: center;">5位</td> </tr> <tr> <td style="text-align: center;">粗暴犯</td> <td style="text-align: center;">25</td> <td style="text-align: center;">276</td> <td style="text-align: center;">+33</td> <td style="text-align: center;">3位</td> </tr> <tr> <td style="text-align: center;">侵入窃盗</td> <td style="text-align: center;">7</td> <td style="text-align: center;">127</td> <td style="text-align: center;">+36</td> <td style="text-align: center;">1位</td> </tr> <tr> <td style="text-align: center;">非侵入窃盗</td> <td style="text-align: center;">238</td> <td style="text-align: center;">1911</td> <td style="text-align: center;">+224</td> <td style="text-align: center;">3位</td> </tr> <tr> <td style="text-align: center;"> 自転車(内数)</td> <td style="text-align: center;">123</td> <td style="text-align: center;">855</td> <td style="text-align: center;">+160</td> <td style="text-align: center;">5位</td> </tr> <tr> <td style="text-align: center;">その他</td> <td style="text-align: center;">72</td> <td style="text-align: center;">686</td> <td style="text-align: center;">+98</td> <td style="text-align: center;">5位</td> </tr> </tbody> </table> <p>【目標値への指標：令和4年刑法犯認知件数 2,999件】</p> <table border="1" style="width: 100%; border-collapse: collapse; margin-bottom: 10px;"> <thead> <tr> <th style="width: 25%;"></th> <th style="width: 25%;">目標値への指標</th> <th style="width: 12.5%;">10月結果</th> <th style="width: 37.5%;">指標との差</th> </tr> </thead> <tbody> <tr> <td style="text-align: center;">累計(10月)</td> <td style="text-align: center;">2490件以下</td> <td style="text-align: center;">3022件</td> <td style="text-align: center;">+532件</td> </tr> <tr> <td style="text-align: center;">単月</td> <td style="text-align: center;">249件以下</td> <td style="text-align: center;">342件</td> <td style="text-align: center;">+93件</td> </tr> </tbody> </table> <p>（2）区内警察署別状況</p> <table border="1" style="width: 100%; border-collapse: collapse;"> <thead> <tr> <th style="width: 10%;"></th> <th style="width: 15%;">足立区全体</th> <th style="width: 12.5%;">千住署</th> <th style="width: 12.5%;">西新井署</th> <th style="width: 12.5%;">竹の塚署</th> <th style="width: 12.5%;">綾瀬署</th> </tr> </thead> <tbody> <tr> <td style="text-align: center;">10月単月</td> <td style="text-align: center;">342</td> <td style="text-align: center;">51</td> <td style="text-align: center;">106</td> <td style="text-align: center;">74</td> <td style="text-align: center;">111</td> </tr> <tr> <td style="text-align: center;">令和4年</td> <td style="text-align: center;">3022</td> <td style="text-align: center;">444</td> <td style="text-align: center;">1017</td> <td style="text-align: center;">741</td> <td style="text-align: center;">820</td> </tr> <tr> <td style="text-align: center;">令和3年</td> <td style="text-align: center;">2626</td> <td style="text-align: center;">382</td> <td style="text-align: center;">952</td> <td style="text-align: center;">545</td> <td style="text-align: center;">747</td> </tr> <tr> <td style="text-align: center;">増減</td> <td style="text-align: center;">+396</td> <td style="text-align: center;">+62</td> <td style="text-align: center;">+65</td> <td style="text-align: center;">+196</td> <td style="text-align: center;">+73</td> </tr> <tr> <td style="text-align: center;">増減比</td> <td style="text-align: center;">+15.1%</td> <td style="text-align: center;">+16.2%</td> <td style="text-align: center;">+6.8%</td> <td style="text-align: center;">+36.0%</td> <td style="text-align: center;">+9.8%</td> </tr> </tbody> </table> | | | | | 10月中 | 4年累計 | 前年同期比 | 足立区の罪種別順 (4年累計・降順) | 合計 | 342 | 3022 | +396 | 3位 | 凶悪犯 | 0 | 22 | +5 | 5位 | 粗暴犯 | 25 | 276 | +33 | 3位 | 侵入窃盗 | 7 | 127 | +36 | 1位 | 非侵入窃盗 | 238 | 1911 | +224 | 3位 | 自転車(内数) | 123 | 855 | +160 | 5位 | その他 | 72 | 686 | +98 | 5位 | | 目標値への指標 | 10月結果 | 指標との差 | 累計(10月) | 2490件以下 | 3022件 | +532件 | 単月 | 249件以下 | 342件 | +93件 | | 足立区全体 | 千住署 | 西新井署 | 竹の塚署 | 綾瀬署 | 10月単月 | 342 | 51 | 106 | 74 | 111 | 令和4年 | 3022 | 444 | 1017 | 741 | 820 | 令和3年 | 2626 | 382 | 952 | 545 | 747 | 増減 | +396 | +62 | +65 | +196 | +73 | 増減比 | +15.1% | +16.2% | +6.8% | +36.0% | +9.8% |
| | 10月中 | 4年累計 | 前年同期比 | 足立区の罪種別順 (4年累計・降順) | | | | | | | | | | | | | | | | | | | | | | | | | | | | | | | | | | | | | | | | | | | | | | | | | | | | | | | | | | | | | | | | | | | | | | | | | | | | | | | | | | | | | | | | |
| 合計 | 342 | 3022 | +396 | 3位 | | | | | | | | | | | | | | | | | | | | | | | | | | | | | | | | | | | | | | | | | | | | | | | | | | | | | | | | | | | | | | | | | | | | | | | | | | | | | | | | | | | | | | | | |
| 凶悪犯 | 0 | 22 | +5 | 5位 | | | | | | | | | | | | | | | | | | | | | | | | | | | | | | | | | | | | | | | | | | | | | | | | | | | | | | | | | | | | | | | | | | | | | | | | | | | | | | | | | | | | | | | | |
| 粗暴犯 | 25 | 276 | +33 | 3位 | | | | | | | | | | | | | | | | | | | | | | | | | | | | | | | | | | | | | | | | | | | | | | | | | | | | | | | | | | | | | | | | | | | | | | | | | | | | | | | | | | | | | | | | |
| 侵入窃盗 | 7 | 127 | +36 | 1位 | | | | | | | | | | | | | | | | | | | | | | | | | | | | | | | | | | | | | | | | | | | | | | | | | | | | | | | | | | | | | | | | | | | | | | | | | | | | | | | | | | | | | | | | |
| 非侵入窃盗 | 238 | 1911 | +224 | 3位 | | | | | | | | | | | | | | | | | | | | | | | | | | | | | | | | | | | | | | | | | | | | | | | | | | | | | | | | | | | | | | | | | | | | | | | | | | | | | | | | | | | | | | | | |
| 自転車(内数) | 123 | 855 | +160 | 5位 | | | | | | | | | | | | | | | | | | | | | | | | | | | | | | | | | | | | | | | | | | | | | | | | | | | | | | | | | | | | | | | | | | | | | | | | | | | | | | | | | | | | | | | | |
| その他 | 72 | 686 | +98 | 5位 | | | | | | | | | | | | | | | | | | | | | | | | | | | | | | | | | | | | | | | | | | | | | | | | | | | | | | | | | | | | | | | | | | | | | | | | | | | | | | | | | | | | | | | | |
| | 目標値への指標 | 10月結果 | 指標との差 | | | | | | | | | | | | | | | | | | | | | | | | | | | | | | | | | | | | | | | | | | | | | | | | | | | | | | | | | | | | | | | | | | | | | | | | | | | | | | | | | | | | | | | | | |
| 累計(10月) | 2490件以下 | 3022件 | +532件 | | | | | | | | | | | | | | | | | | | | | | | | | | | | | | | | | | | | | | | | | | | | | | | | | | | | | | | | | | | | | | | | | | | | | | | | | | | | | | | | | | | | | | | | | |
| 単月 | 249件以下 | 342件 | +93件 | | | | | | | | | | | | | | | | | | | | | | | | | | | | | | | | | | | | | | | | | | | | | | | | | | | | | | | | | | | | | | | | | | | | | | | | | | | | | | | | | | | | | | | | | |
| | 足立区全体 | 千住署 | 西新井署 | 竹の塚署 | 綾瀬署 | | | | | | | | | | | | | | | | | | | | | | | | | | | | | | | | | | | | | | | | | | | | | | | | | | | | | | | | | | | | | | | | | | | | | | | | | | | | | | | | | | | | | | | |
| 10月単月 | 342 | 51 | 106 | 74 | 111 | | | | | | | | | | | | | | | | | | | | | | | | | | | | | | | | | | | | | | | | | | | | | | | | | | | | | | | | | | | | | | | | | | | | | | | | | | | | | | | | | | | | | | | |
| 令和4年 | 3022 | 444 | 1017 | 741 | 820 | | | | | | | | | | | | | | | | | | | | | | | | | | | | | | | | | | | | | | | | | | | | | | | | | | | | | | | | | | | | | | | | | | | | | | | | | | | | | | | | | | | | | | | |
| 令和3年 | 2626 | 382 | 952 | 545 | 747 | | | | | | | | | | | | | | | | | | | | | | | | | | | | | | | | | | | | | | | | | | | | | | | | | | | | | | | | | | | | | | | | | | | | | | | | | | | | | | | | | | | | | | | |
| 増減 | +396 | +62 | +65 | +196 | +73 | | | | | | | | | | | | | | | | | | | | | | | | | | | | | | | | | | | | | | | | | | | | | | | | | | | | | | | | | | | | | | | | | | | | | | | | | | | | | | | | | | | | | | | |
| 増減比 | +15.1% | +16.2% | +6.8% | +36.0% | +9.8% | | | | | | | | | | | | | | | | | | | | | | | | | | | | | | | | | | | | | | | | | | | | | | | | | | | | | | | | | | | | | | | | | | | | | | | | | | | | | | | | | | | | | | | |

(3) 23区比較

| | 最下位 | 2位 | 3位 | 4位 | 5位 | 6位 | 7位 | 8位 |
|----------------|--------------------------|-------------------------|--|--------------------------|--|-------------------------|-------------------------|-------------------------|
| 全刑法犯 (昨年同月) | 新宿区 3929件 (3677件) | 大田区 3042件 (2757件) | 足立区 3022件 (2626件) | 世田谷区 2990件 (3257件) | 江戸川区 2907件 (2703件) | 豊島区 2473件 (2609件) | 渋谷区 2455件 (2404件) | 練馬区 2407件 (2364件) |
| | 887 | 20 | 32 | 83 | 434 | 18 | 48 | |
| 自転車盗 (昨年同月) | 世田谷区 1108件 (1148件) | 大田区 1019件 (916件) | 江戸川区 1008件 (928件) | 練馬区 896件 (874件) | 足立区 855件 (695件) | 新宿区 735件 (752件) | 板橋区 701件 (636件) | 中野区 697件 (533件) |
| | 89 | 11 | 112 | 41 | 120 | 34 | 4 | |

※順位間の数値については、左右順位との差

(4) 分析概要

総件数：3022件、前年比：+396件、増減率：+15.1%

最下位（新宿区）との差 887件

人口比：上位13位、面積比：上位7位

自転車盗：855件、前年比：+160件、増減率：+23.0%

刑法犯認知件数に占める割合：28.3%（令和4年9月末27.3%）

(5) 刑法犯認知件数（10月末）に占める自転車盗難件数

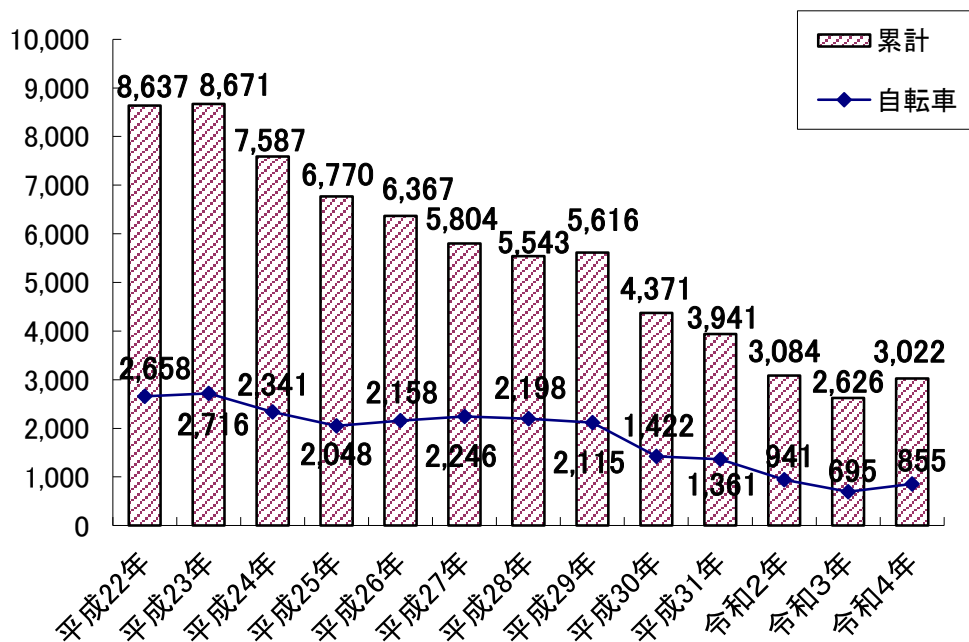

(6) 刑法犯認知件数（10月末）における罪種別割合（小数点第一位まで表示）

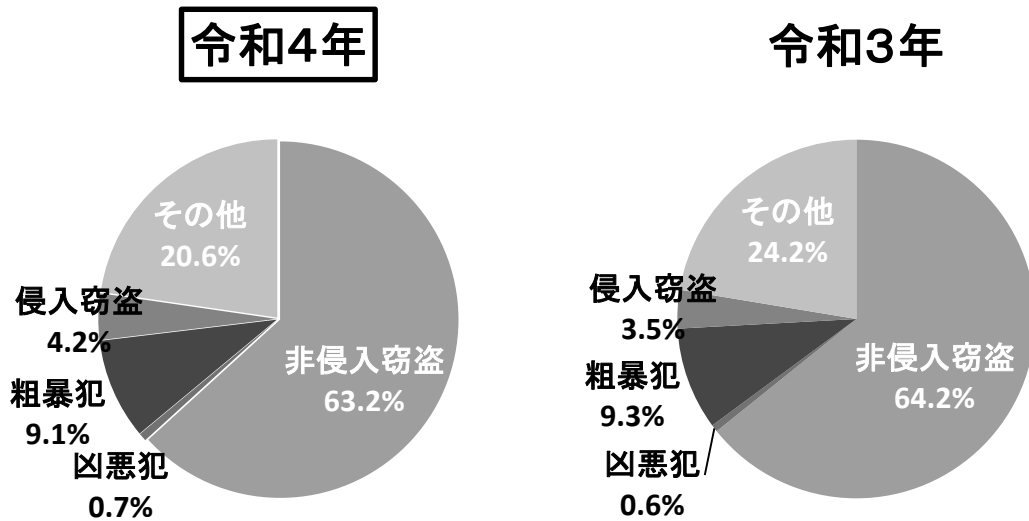

(7) 特殊詐欺被害の認知状況

ア 都内の被害認知状況

10月末 件数 2,684件（前年同期比 -132件）
被害額 約55億3,028万円（前年同期比 約+868万円）

イ 足立区内の被害認知状況

10月末 件数 94件（前年同期比 +16件）
被害額 約1億3,423万円（前年同期比 約-1,296万円）

○内訳

| | 足立区全体 | 千住署 | 西新井署 | 竹の塚署 | 綾瀬署 |
|--------|---------------|-------|-------|-------|-------|
| 発生件数 | 94 | 13 | 42 | 20 | 19 |
| オレオレ詐欺 | 22 | 2 | 12 | 4 | 4 |
| 預貯金詐欺 | 42 | 6 | 19 | 8 | 9 |
| 架空請求詐欺 | 5 | 1 | 2 | 1 | 1 |
| 融資保証 | 0 | 0 | 0 | 0 | 0 |
| 還付金 | 17 | 2 | 7 | 5 | 3 |
| 詐欺盗 | 6 | 2 | 2 | 2 | 0 |
| その他 | 2 | 0 | 0 | 0 | 2 |
| 被害額 | 13,423 | 1,874 | 4,400 | 3,370 | 3,779 |

※被害額単位は万円

(8) 各月ごとの犯罪認知件数及び順位 (23区降順)

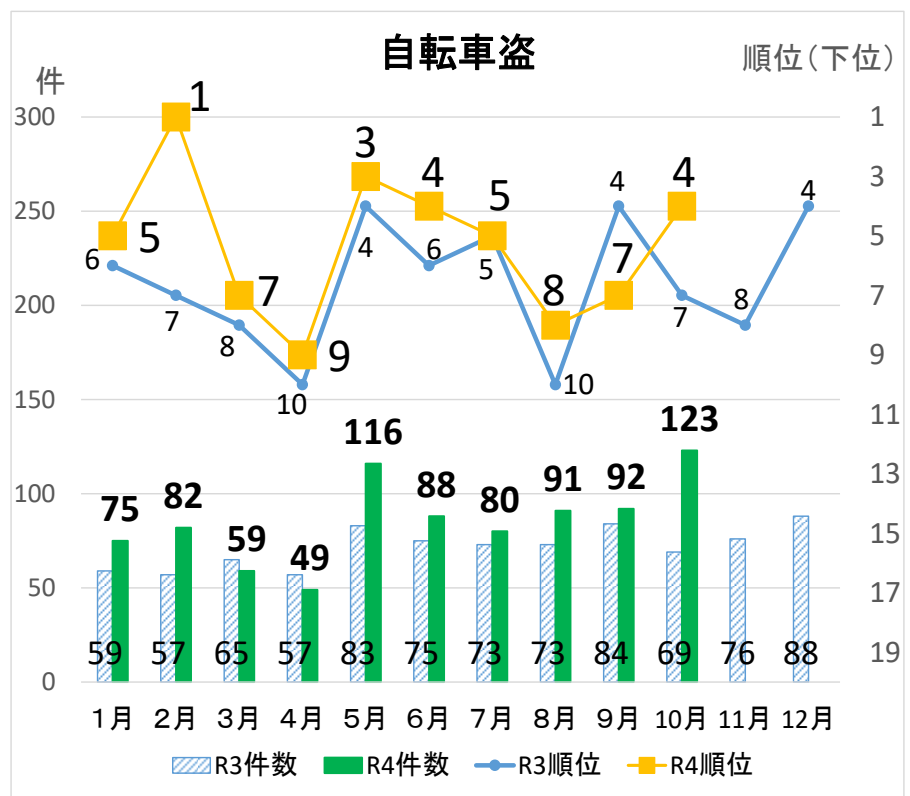
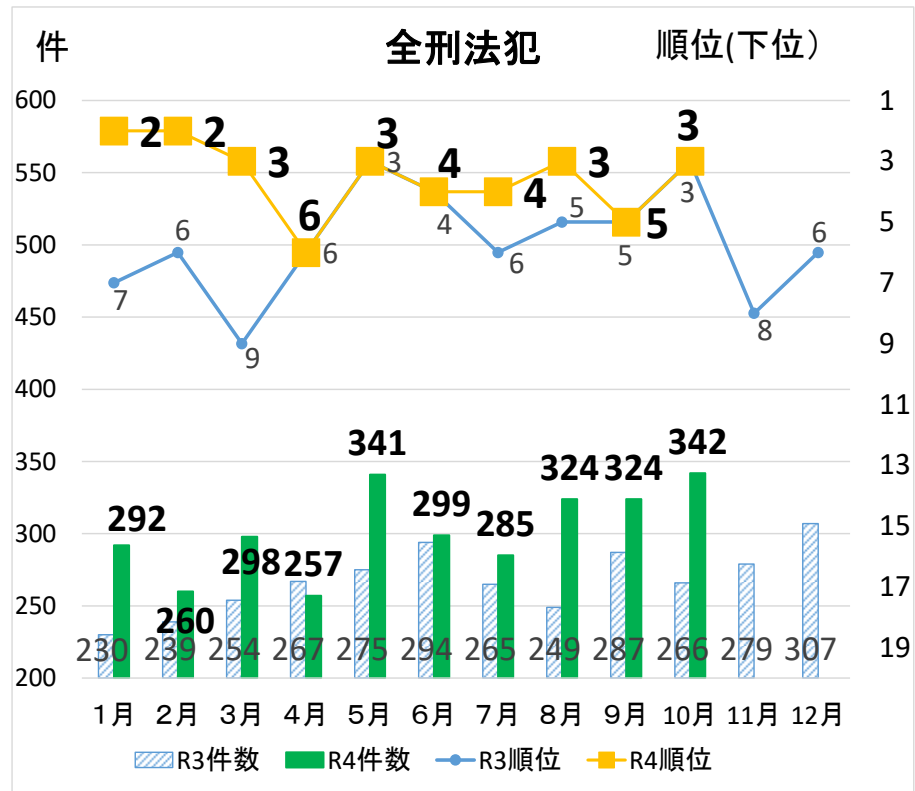

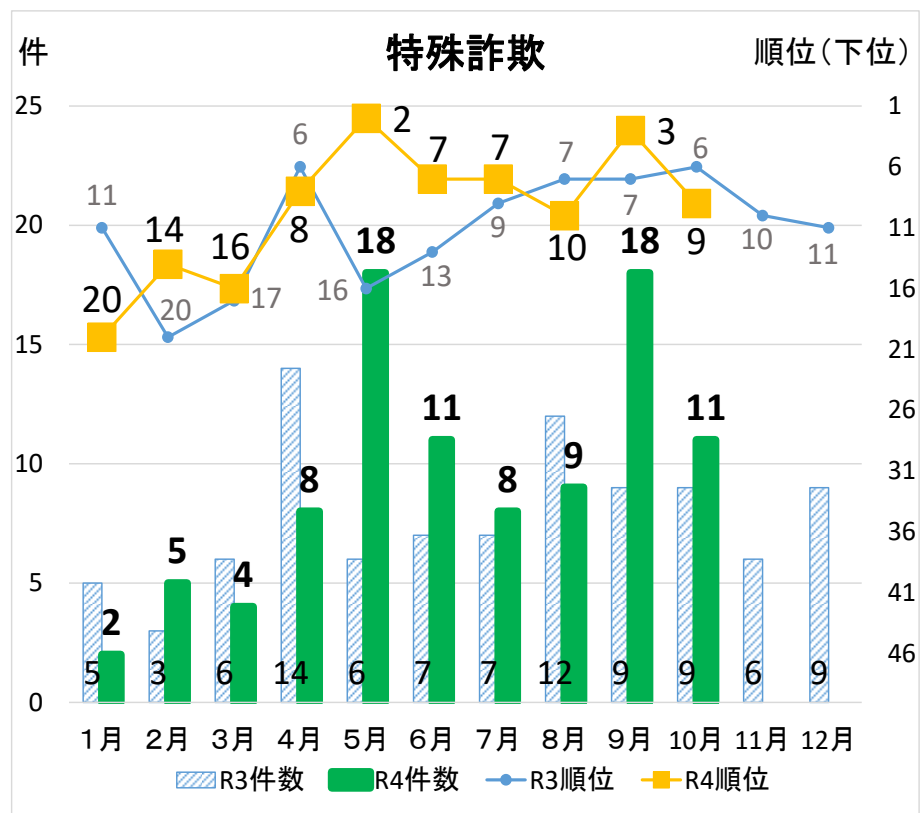
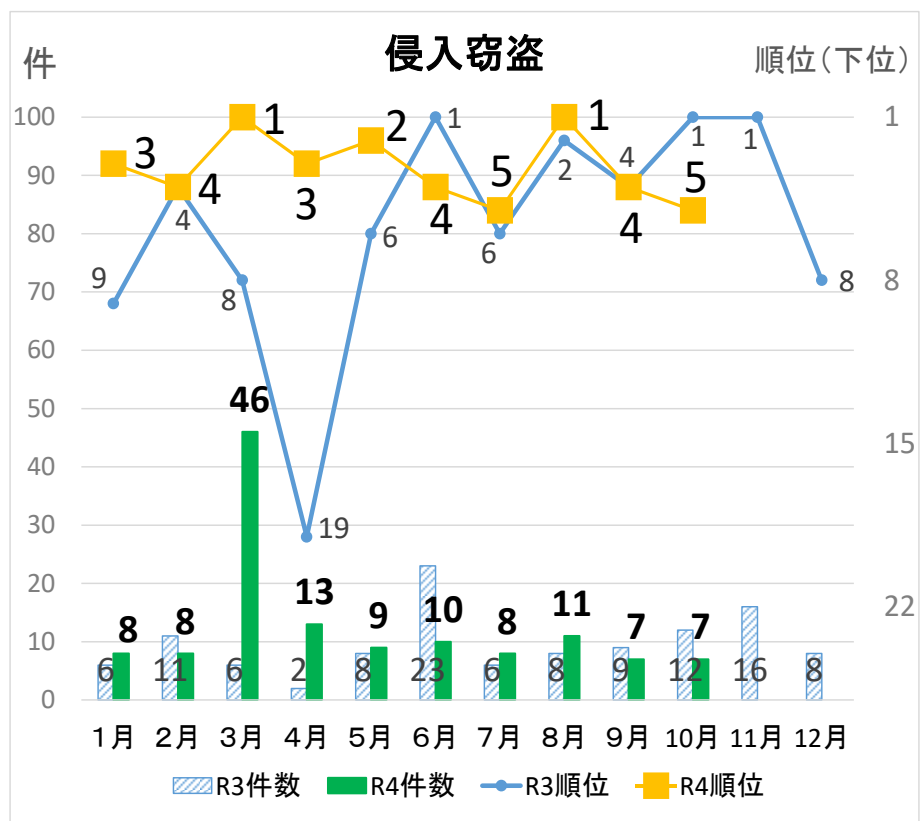

(9) 町丁別犯罪発生状況

※ 別紙参照

2 今後の予定

(1) 防犯・防火駅頭キャンペーン

ア 実施日時 令和4年12月10日(土) 午後2時から午後3時まで

イ 実施場所 西新井駅及び竹ノ塚駅

ウ 参加団体 区内4警察署(千住署、西新井署、竹の塚署、綾瀬署)

区内3消防署(千住署、足立署、西新井署)

防犯協会、母の会、防火防災協会

町丁別犯罪発生状況

別紙

1 令和4年足立区内全刑法犯（10月末）

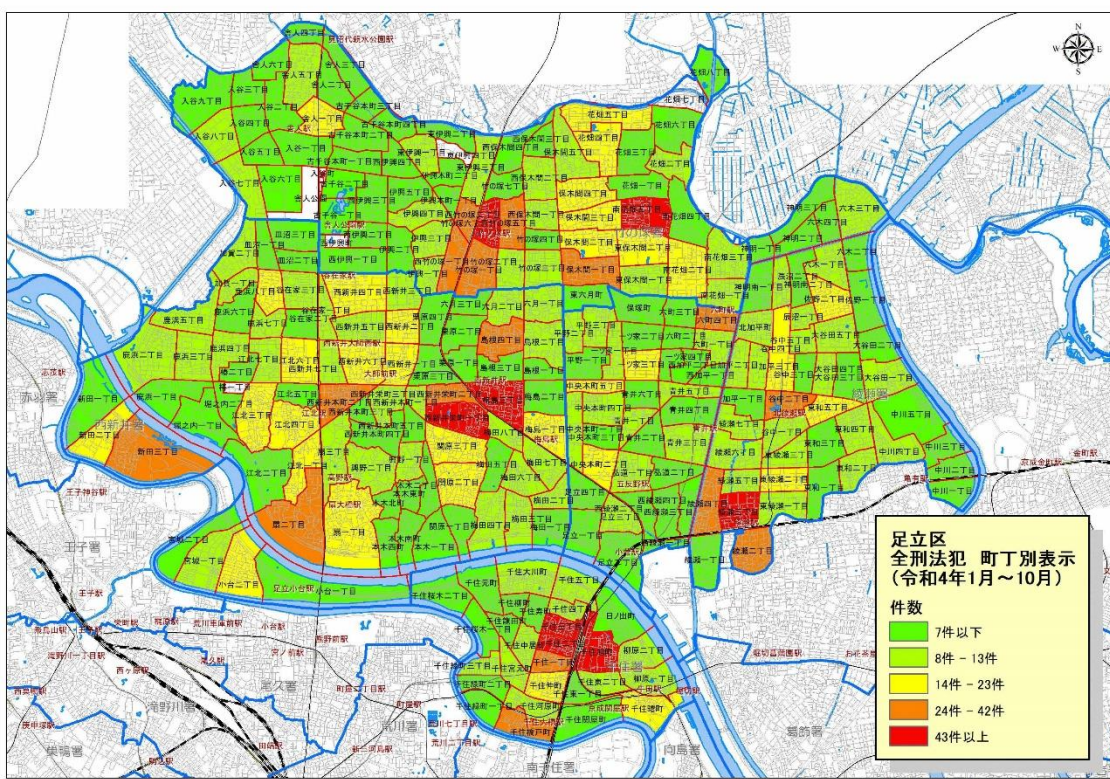

2 令和4年足立区内自転車盗（10月末）

