

総務委員会情報連絡

令和5年1月16日

情報連絡事項	頁
1 区内刑法犯認知件数と今後の予定について	2

【参考】《災害・オウム対策調査特別委員会報告事項》

※ 資料は、災害・オウム対策調査特別委員会（危機管理部）の報告資料にあり

- 1 アレフ（オウム真理教）対策について
- 2 区施設における放射線量低減対策（地中埋設）を行った箇所の再測定結果について
- 3 令和4年度第2回北千住駅前・綾瀬駅等滞留者対策推進合同協議会の実施について
- 4 北鹿浜小学校及び鹿浜西小学校の統合に伴う避難所再編成について

(危機管理部)

総務委員会情報連絡

令和5年1月16日

件名	区内刑法犯認知件数と今後の予定について																																																																																								
所管部課名	危機管理部 危機管理課、犯罪抑止担当課																																																																																								
内 容	<p>1 令和4年（11月）の刑法犯認知件数</p> <p>(1) 区内の状況</p> <table border="1" style="width: 100%; border-collapse: collapse; margin-bottom: 20px;"> <thead> <tr> <th></th> <th>11月中</th> <th>4年累計</th> <th>前年同期比</th> <th>足立区の罪種別順 (4年累計・降順)</th> </tr> </thead> <tbody> <tr> <td style="text-align: center;">合 計</td> <td style="text-align: center;">352</td> <td style="text-align: center;">3374</td> <td style="text-align: center;">+469</td> <td style="text-align: center;">3位</td> </tr> <tr> <td style="text-align: center;">凶悪犯</td> <td style="text-align: center;">2</td> <td style="text-align: center;">24</td> <td style="text-align: center;">+3</td> <td style="text-align: center;">5位</td> </tr> <tr> <td style="text-align: center;">粗暴犯</td> <td style="text-align: center;">30</td> <td style="text-align: center;">306</td> <td style="text-align: center;">+44</td> <td style="text-align: center;">3位</td> </tr> <tr> <td style="text-align: center;">侵入窃盗</td> <td style="text-align: center;">8</td> <td style="text-align: center;">135</td> <td style="text-align: center;">+28</td> <td style="text-align: center;">1位</td> </tr> <tr> <td style="text-align: center;">非侵入窃盗</td> <td style="text-align: center;">241</td> <td style="text-align: center;">2152</td> <td style="text-align: center;">+275</td> <td style="text-align: center;">4位</td> </tr> <tr> <td style="text-align: center;"> 自転車(内数)</td> <td style="text-align: center;">93</td> <td style="text-align: center;">948</td> <td style="text-align: center;">+177</td> <td style="text-align: center;">5位</td> </tr> <tr> <td style="text-align: center;">その他</td> <td style="text-align: center;">71</td> <td style="text-align: center;">757</td> <td style="text-align: center;">+119</td> <td style="text-align: center;">5位</td> </tr> </tbody> </table> <p>【目標値への指標：令和4年刑法犯認知件数2,999件】</p> <table border="1" style="width: 100%; border-collapse: collapse; margin-bottom: 20px;"> <thead> <tr> <th colspan="2">目標値への指標</th> <th>11月結果</th> <th>指標との差</th> </tr> </thead> <tbody> <tr> <td>累計（11月）</td> <td style="text-align: center;">2739件以下</td> <td style="text-align: center;">3374件</td> <td style="text-align: center;">+635件</td> </tr> <tr> <td>単月</td> <td style="text-align: center;">249件以下</td> <td style="text-align: center;">352件</td> <td style="text-align: center;">+103件</td> </tr> </tbody> </table> <p>(2) 区内警察署別状況</p> <table border="1" style="width: 100%; border-collapse: collapse;"> <thead> <tr> <th></th> <th>足立区全体</th> <th>千住署</th> <th>西新井署</th> <th>竹の塚署</th> <th>綾瀬署</th> </tr> </thead> <tbody> <tr> <td>11月単月</td> <td style="text-align: center;">352</td> <td style="text-align: center;">44</td> <td style="text-align: center;">121</td> <td style="text-align: center;">81</td> <td style="text-align: center;">106</td> </tr> <tr> <td>令和4年</td> <td style="text-align: center;">3374</td> <td style="text-align: center;">488</td> <td style="text-align: center;">1138</td> <td style="text-align: center;">822</td> <td style="text-align: center;">926</td> </tr> <tr> <td>令和3年</td> <td style="text-align: center;">2905</td> <td style="text-align: center;">423</td> <td style="text-align: center;">1053</td> <td style="text-align: center;">603</td> <td style="text-align: center;">826</td> </tr> <tr> <td>増 減</td> <td style="text-align: center;">+469</td> <td style="text-align: center;">+65</td> <td style="text-align: center;">+85</td> <td style="text-align: center;">+219</td> <td style="text-align: center;">+100</td> </tr> <tr> <td>増 減 比</td> <td style="text-align: center;">+16.1%</td> <td style="text-align: center;">+15.4%</td> <td style="text-align: center;">+8.1%</td> <td style="text-align: center;">+36.3%</td> <td style="text-align: center;">+12.1%</td> </tr> </tbody> </table>		11月中	4年累計	前年同期比	足立区の罪種別順 (4年累計・降順)	合 計	352	3374	+469	3位	凶悪犯	2	24	+3	5位	粗暴犯	30	306	+44	3位	侵入窃盗	8	135	+28	1位	非侵入窃盗	241	2152	+275	4位	自転車(内数)	93	948	+177	5位	その他	71	757	+119	5位	目標値への指標		11月結果	指標との差	累計（11月）	2739件以下	3374件	+635件	単月	249件以下	352件	+103件		足立区全体	千住署	西新井署	竹の塚署	綾瀬署	11月単月	352	44	121	81	106	令和4年	3374	488	1138	822	926	令和3年	2905	423	1053	603	826	増 減	+469	+65	+85	+219	+100	増 減 比	+16.1%	+15.4%	+8.1%	+36.3%	+12.1%
	11月中	4年累計	前年同期比	足立区の罪種別順 (4年累計・降順)																																																																																					
合 計	352	3374	+469	3位																																																																																					
凶悪犯	2	24	+3	5位																																																																																					
粗暴犯	30	306	+44	3位																																																																																					
侵入窃盗	8	135	+28	1位																																																																																					
非侵入窃盗	241	2152	+275	4位																																																																																					
自転車(内数)	93	948	+177	5位																																																																																					
その他	71	757	+119	5位																																																																																					
目標値への指標		11月結果	指標との差																																																																																						
累計（11月）	2739件以下	3374件	+635件																																																																																						
単月	249件以下	352件	+103件																																																																																						
	足立区全体	千住署	西新井署	竹の塚署	綾瀬署																																																																																				
11月単月	352	44	121	81	106																																																																																				
令和4年	3374	488	1138	822	926																																																																																				
令和3年	2905	423	1053	603	826																																																																																				
増 減	+469	+65	+85	+219	+100																																																																																				
増 減 比	+16.1%	+15.4%	+8.1%	+36.3%	+12.1%																																																																																				

(3) 23区比較

	最下位	2位	3位	4位	5位	6位	7位	8位
全刑法犯 (昨年同月)	新宿区 4373件 (4069件)	大田区 3384件 (3040件)	足立区 3374件 (2905件)	世田谷区 3346件 (3586件)	江戸川区 3290件 (3032件)	豊島区 2754件 (2929件)	渋谷区 2721件 (2707件)	練馬区 2655件 (2598件)
	989	10	28	56	536	33	66	
自転車盗 (昨年同月)	世田谷区 1262件 (1249件)	江戸川区 1171件 (1019件)	大田区 1143件 (1020件)	練馬区 988件 (980件)	足立区 948件 (771件)	新宿区 833件 (850件)	板橋区 824件 (702件)	中野区 761件 (597件)
	91	28	155	40	115	9	63	

※順位間の数値については、左右順位との差

(4) 分析概要

総件数：3374件、前年比：+469件、増減率：+16.1%

最下位（新宿区）との差 999件

人口比：上位13位、面積比：上位7位

自転車盗：948件、前年比：+177件、増減率：+22.9%

刑法犯認知件数に占める割合：28.1%（令和4年10月末28.3%）

(5) 刑法犯認知件数（11月末）に占める自転車盗難件数

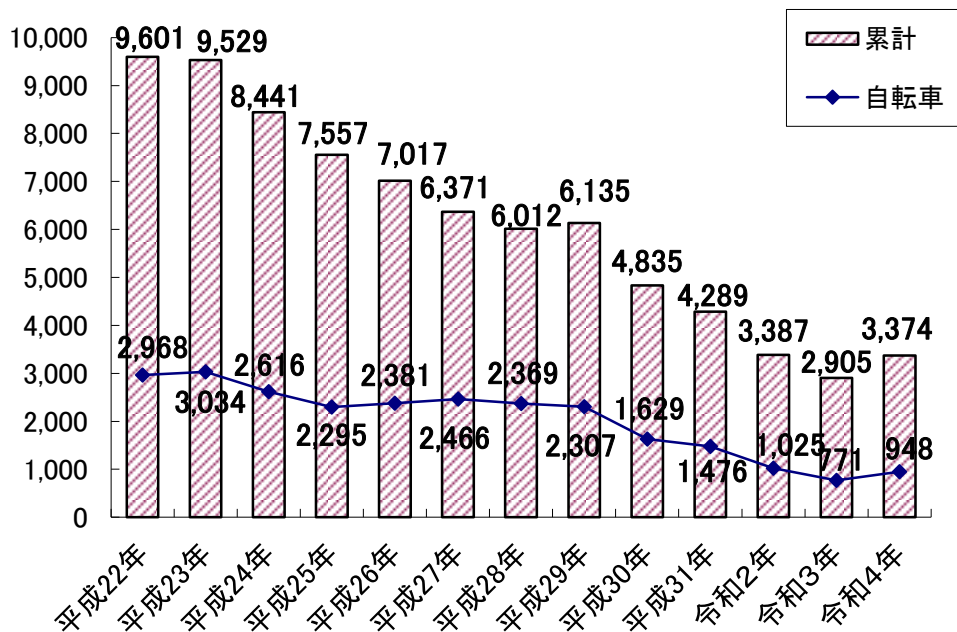

(6) 刑法犯認知件数（11月末）における罪種別割合（小数点第一位まで表示）

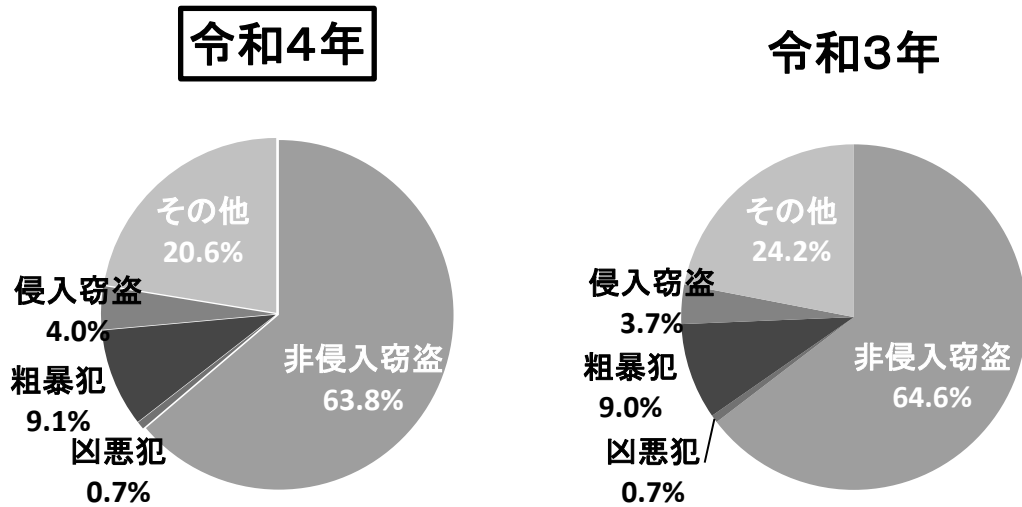

(7) 特殊詐欺被害の認知状況

ア 都内の被害認知状況

11月末 件数 2,953件（前年同期比 -73件）
被害額 約62億1,350万円（前年同期比 +約3億2,180万円）

イ 足立区内の被害認知状況

11月末 件数 113件（前年同期比 +29件）
被害額 約1億6,455万円（前年同期比 -約1,233万円）

○内訳

	足立区全体	千住署	西新井署	竹の塚署	綾瀬署
発生件数	113	15	52	21	25
オレオレ詐欺	28	2	16	5	5
預貯金詐欺	48	7	23	8	10
架空請求詐欺	5	1	2	1	1
融資保証	0	0	0	0	0
還付金	19	2	8	5	4
詐欺盗	11	3	3	2	3
その他	2	0	0	0	2
被害額	16,455	2,060	5,480	3,490	5,425

※被害額単位は万円

(8) 各月ごとの犯罪認知件数及び順位 (23区降順)

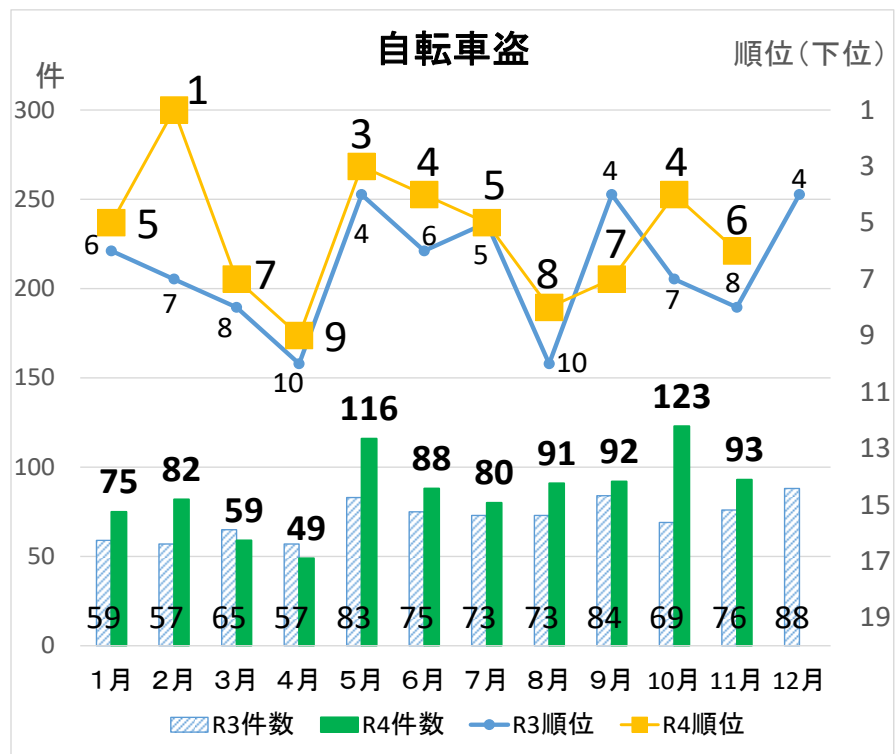
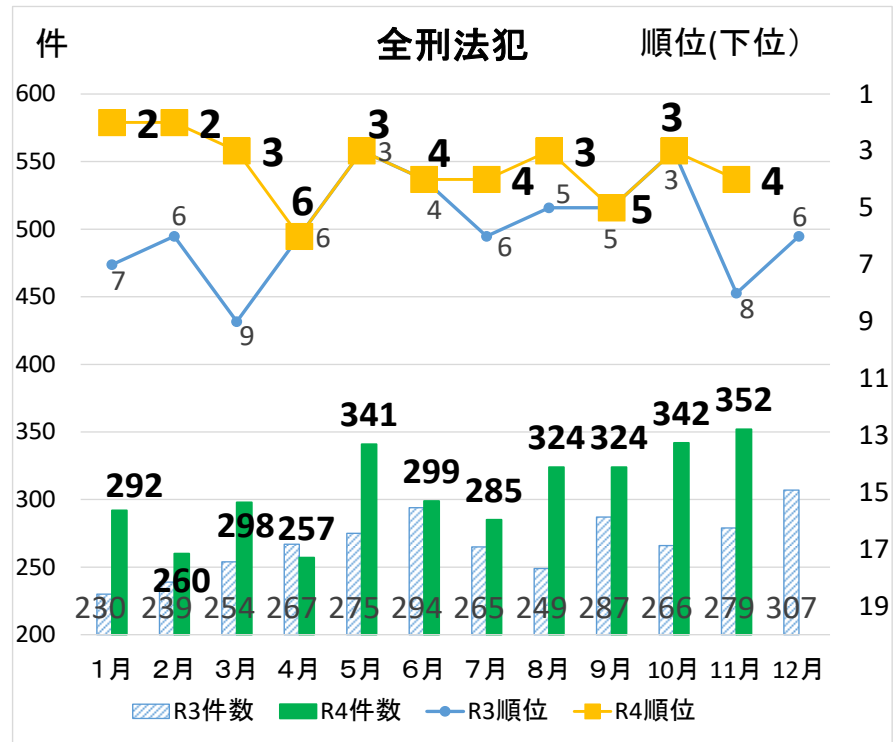

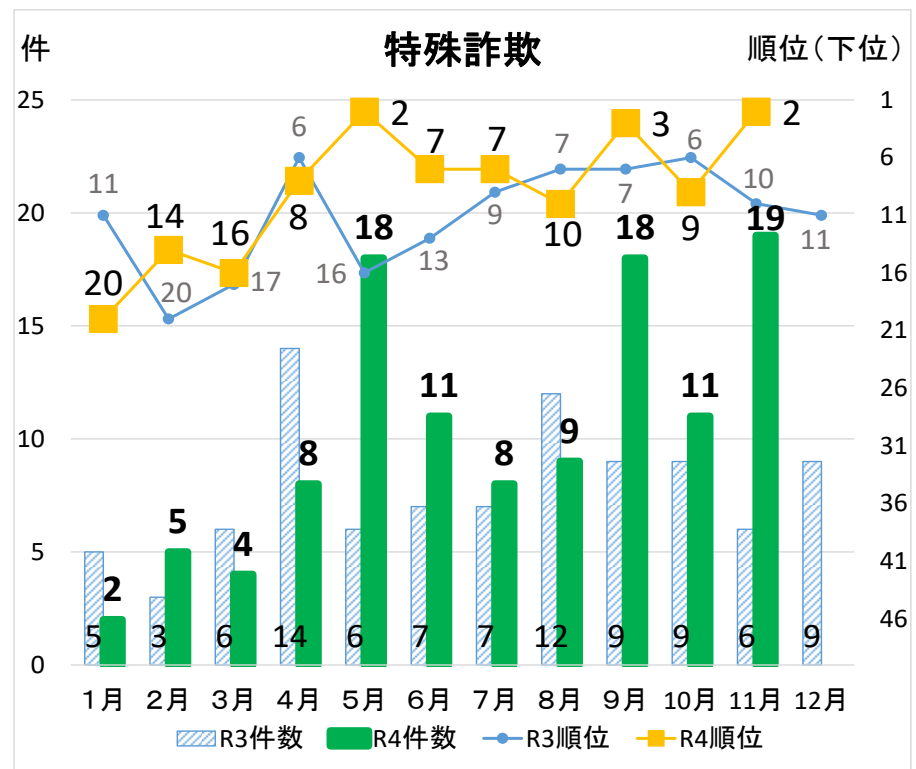
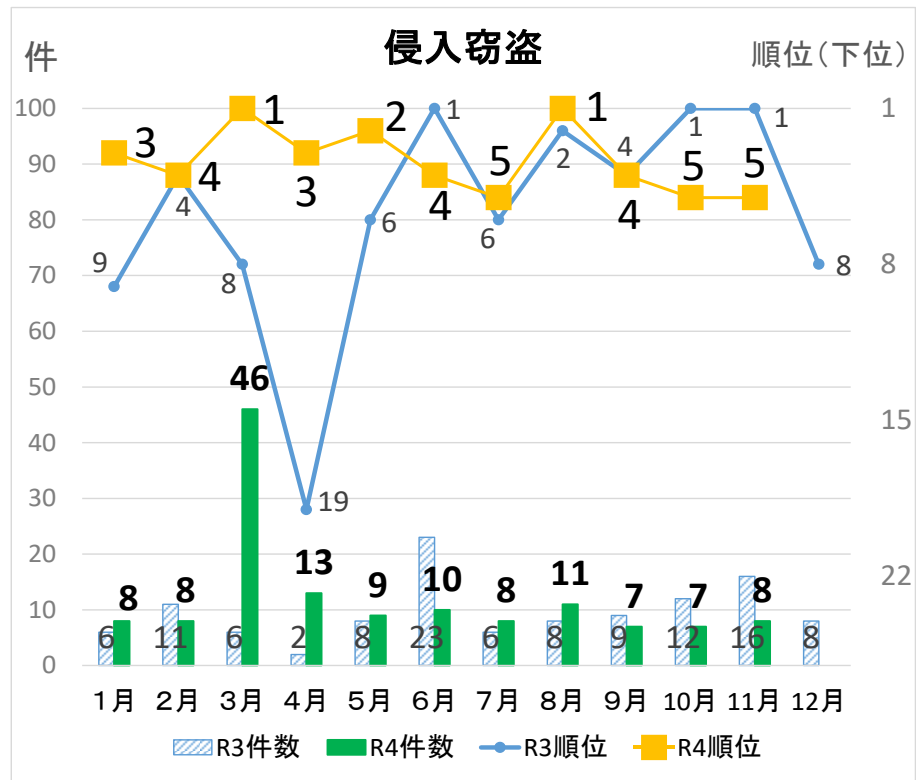

(9) 町丁別犯罪発生状況

※ 別紙参照

町丁別犯罪発生状況

別紙

1 令和4年足立区内全刑法犯（11月末）

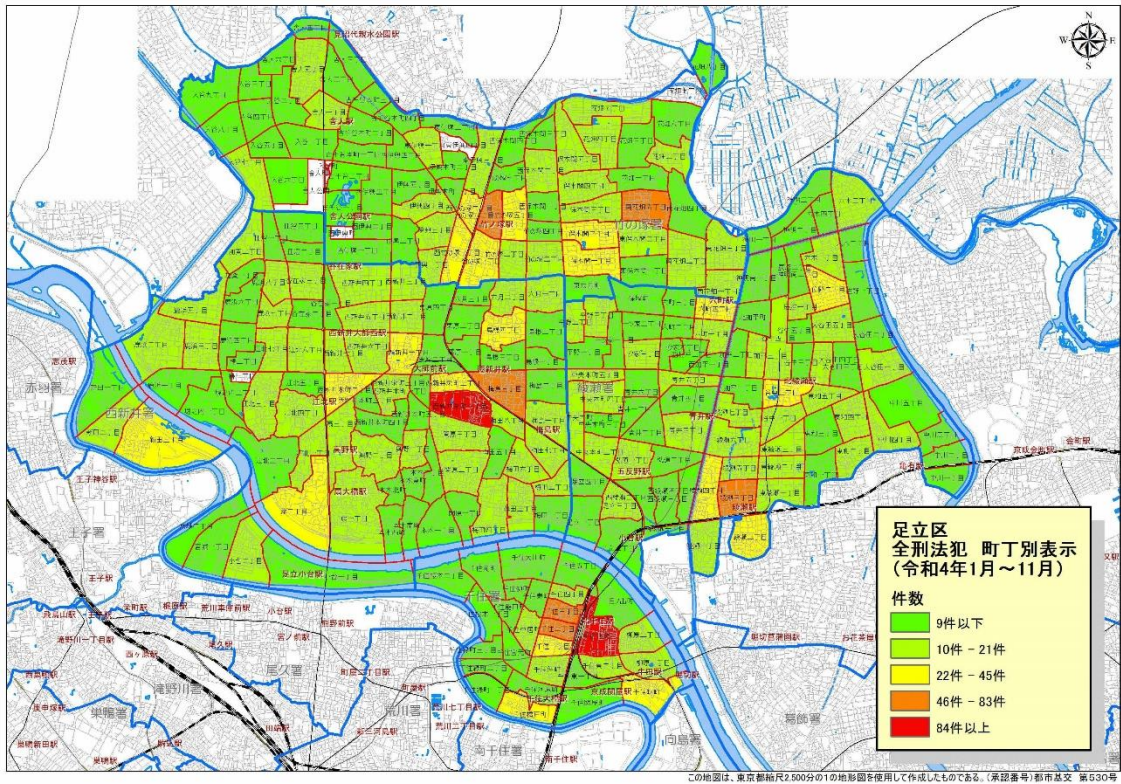

2 令和4年足立区内自転車盗（11月末）

