

令和4年度財団事業概要・収支決算説明書

1 概要説明

令和5年3月31日現在

名 称	一般財団法人 足立区観光交流協会	所 在 地	足立区中央本町一丁目17番1号
設 立 年 月 日	平成27年 9月1日	代 表 者	会 長 工 藤 信
職 員 数 (定 数)	常勤12名 再任用3名 合計15名	基 本 財 産	2,500 万円

2 組織機構

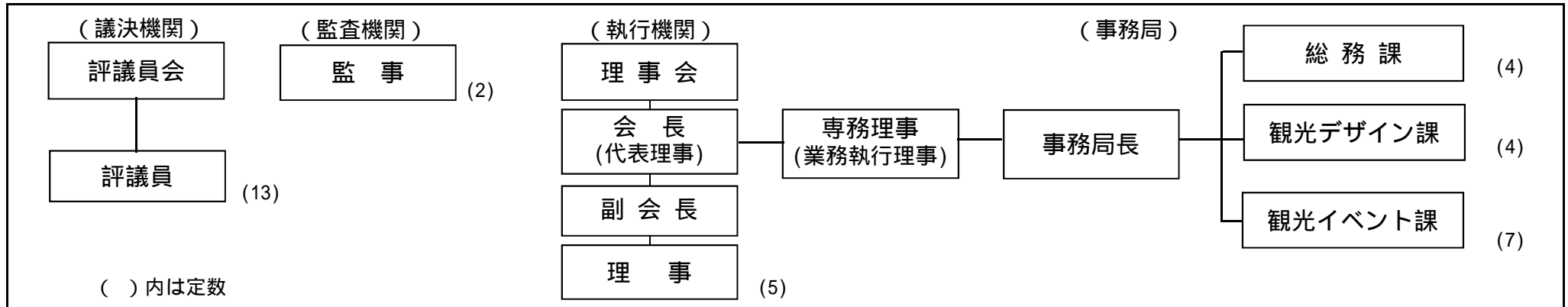

3 令和4年度経営方針と主な事業等内容

【経営方針】

- 魅力あるイベントを企画、開催し、区のイメージアップを図る。
- 観光資源の活用・発見・創造に努め、来街者の増加を目指す。
- 一般財団法人として、法令等に基づく適正な法人運営を行う。

【主な事業内容】

- 観光事業 舎人公園千本桜まつり、しょうぶまつり&世界の食広場、あだち区民まつり、足立の花火は中止、光の祭典は内容を一部変更して実施、区制90周年記念企画 区内周遊謎解き宝探しイベント（新規）
- PR事業 ホームページの維持更新、足立区街フォトコンテスト、千住街の駅運営、千住街歩き（一部中止）、PRポスター掲示 観光マップの作成・配布、日光街道御宿場印プロジェクト支援、SNSを活用した観光情報等の発信等
- 交流事業 観光物産展(KYU+A)、ベルモント市交流体験ツアー、ベルモント市使節団受入（いずれも中止）、区制90周年記念交流バスツアー（鹿沼市）（新規）

4 令和4年度の主な事業実績

観光事業

令和4年度の観光事業は、新型コロナウイルス感染症拡大に伴う緊急事態宣言やまん延防止等重点措置期間等の影響により、4月から11月の4イベントを中止し、光の祭典は内容を一部変更して実施した。

また、区制90周年記念事業として「区内周遊謎解き宝探し」イベントを実施した。

1 日暮里・舎人ライナーとともに14年 舎人公園千本桜まつり

開催予定日 令和4年4月2日(土)、3日(日)

中止決定日 令和4年1月27日(木)

(1) 決算額(事業中止により収益なし) (円)

令和3年度		令和4年度	
予算額	決算額	予算額	決算額
18,750,000	165,000	33,194,000	1,222,210

[支出説明]

広告宣伝費 - 令和5年4月実施分ポスター、リーフレット作成経費
保険料 - 令和5年4月実施分賠償責任保険料

2 しょうぶまつり&世界の食広場

区主催のしょうぶまつりは規模を縮小して開催、世界の食広場は中止したが、ポスター及びグルメガイド付きの「しょうぶまつりガイドブック(計20,000部)」を作成し、区内施設及びしょうぶまつり会場で配布した。

(1) 決算額(「世界の食広場」中止により収益なし) (円)

令和3年度		令和4年度	
予算額	決算額	予算額	決算額
12,016,000	0	14,119,000	1,555,519

[支出説明]

消耗品費 - しょうぶ造花購入費等
広告宣伝費 - しょうぶまつりポスター、ガイドブック制作費

観光事業

3 第44回足立の花火

開催予定日 令和4年7月23日(土)

中止決定日 令和4年4月5日(火)

(1) 決算額(事業中止により収支実績なし) (円)

令和3年度		令和4年度	
予算額	決算額	予算額	決算額
168,859,000	1,999,800	183,535,000	0

4 あだち区民まつり A - Festa2022

開催予定日 令和4年10月8日(土)、9日(日)

中止決定日 令和4年5月27日(金)

(1) 決算額(事業中止により収支実績なし) (円)

令和3年度		令和4年度	
予算額	決算額	予算額	決算額
43,073,000	5,280	0	0

事業予算を新規事業である「6 区制90周年記念企画 区内周遊宝探しイベント」に振替。

5 光の祭典2022

(1) 実施期間、会場

ア 元漕江公園(ステージ・物産展等は中止)

令和4年12月3日(土)~令和4年12月25日(日) 計23日間

イ 竹ノ塚駅前東口駅前広場~元漕江公園までの街路樹

令和4年12月3日(土)~令和5年1月9日(月・祝) 計38日間

(2) 新企画

ア 概要

公園内広場を一周する「キラキラ トレイン」を期間中の土日に運行。当日会場で抽選会を実施し、無料乗車券を配布した。

イ 運行日数・回数 1日20回、8日間で155回運行(雨天中止5回)

ウ 抽選会参加者数 8日間で約4,300組

エ 乗車数 8日間で約620組、2,200人

観光事業

(3) 来場者数

期間中合計 約149,000人 6,500人/日(23日間)

(元年度実績) 約252,000人 9,692人/日(26日間)

(4) 決算額(飲食出店、物産展等中止により収益なし)(円)

令和3年度		令和4年度	
予算額	決算額	予算額	決算額
54,929,000	14,827,968	60,795,000	56,156,235

[前年度比/支出決算内訳] (円)

	令和3年度	令和4年度	増減額
電飾費	12,279,160	46,420,880	34,141,720
設営費	286,000	3,167,400	2,881,400
警備費	0	4,223,010	4,223,010
委託費	1,570,000	0	1,570,000
広告宣伝費	680,110	2,216,320	1,536,210
その他	12,698	128,625	115,927
合計	14,827,968	56,156,235	41,328,267

[支出説明]

電飾費 - イルミネーション企画、作成及び設置費 46,420,880円
 設営費 - 設営、撤去及び物品準備等業務委託費 3,167,400円
 警備費 - 会場警備費 4,223,210円
 広告宣伝費 - ポスター、チラシ作成費 947,320円
 広告宣伝費 - 東武線車内広告掲載費 1,221,000円 等
 電飾費には「キラキラ トレイン」の運行経費も含む。

(5) 事業収支 (円)

	予算額	決算額
支出	60,795,000	56,156,235
収入	421,000	0
- 収支	60,374,000	56,156,235

観光事業

6 区制90周年記念企画 区内周遊謎解き宝探しイベント(新規)

オリジナルストーリー(タイトル「見つけ出せ、足立に眠る真実の宝～石塚 千(いしづか せん)に届いた不思議な手紙～」)を作成し、区内5エリア(千住・綾瀬・竹の塚・舎人・西新井)で謎解きをしながら隠された宝箱を探し当てるイベントを実施。クリアしたエリア数に応じ、ふるさと納税返礼品を中心とした総額90万円分の賞品に応募できるようにすることで、区の魅力発信につなげた。

また、区内100店舗の飲食店とタイアップし、冊子を持参するとお得なサービスが受けられることで、個店の集客にもつなげた。

(1) 実施期間

令和5年2月4日(土)～4月2日(日)

(2) 配布場所

区役所、千住街の駅、区民事務所、住区センター、図書館、子育てサロン、区内各駅、足立成和信用金庫区内支店等 全330か所

(3) 配布数 50,000冊(当初30,000冊+増刷20,000冊)

別途イベント周知チラシ約20,000部を、区内の小学3年～中学2年の全児童・生徒に配布。

(4) 参加者数

賞品応募者数 5,739人

エリアクリア者数 延べ 25,716人

(5) 決算額(収益なし) (円)

令和3年度		令和4年度	
予算額	決算額	予算額	決算額
-	-	44,707,000	16,076,954

[支出説明]

委託費 - 「謎解き宝探しイベント」企画運営委託費 15,590,300円
 広告宣伝費 - 冊子増刷経費(20,000冊) 429,830円
 諸謝金 - 事業者選定プロポーザル委員謝礼 56,824円
 事業予算は、中止した「4 あだち区民まつり A - F e s t a 2022」から振替。
 年度をまたいだ事業のため、委託費の一部は業務完了後に支出。
 令和5年度支出予定額845,900円、合計16,436,200円)

PR事業

1 ホームページの維持・更新

(1) 事業内容

- ア おすすめ情報、グルメ情報、街イベント情報等の取材、更新
- イ 多言語翻訳機能管理〔英語、韓国語、中国語（簡体・繁体字）〕
- ウ Webサイトの維持管理・保守

(2) 実績

- ア 更新回数 344回（3年度実績：141回）
- イ アクセス数 463,476ビュー（3年度実績：443,123ビュー）

(3) 決算額（収益なし） (円)

令和3年度		令和4年度	
予算額	決算額	予算額	決算額
11,136,000	7,918,972	8,483,000	3,731,138

[支出説明]

Webサイト管理・保守業務委託	978,450円
飲食店情報ページ原稿作成委託	1,595,000円
自動翻訳システム使用料等	629,688円
フォトコンテストサイト使用料	629,689円

2 足立区街フォトコンテスト

(1) 募集期間

令和4年11月1日（火）～令和5年1月31日（火）

(2) 事業内要

- ア 入賞作品は協会HPで公表。賞品を進呈
- イ 優秀作品は、イベントポスター等に活用

(3) 応募数

600作品 / 206人（令和3年度実績：620作品 / 223人）

(4) 決算額（収益なし） (円)

令和3年度		令和4年度	
予算額	決算額	予算額	決算額
397,000	216,750	397,000	210,520

[支出説明] 入賞賞品、審査員謝礼

PR事業

3 「千住街の駅」運営

(1) 施設概要

足立区千住3-69 定休日：毎週火曜日、年末

(2) 来館者数

10,670人 / 臨時休館なし

(2年度実績：10,451人 / 令和4年1月21日～3月21日[60日間]臨時休館)

(3) 決算額（収益なし） (円)

令和3年度		令和4年度	
予算額	決算額	予算額	決算額
6,019,000	5,915,723	6,029,000	5,954,330

[支出説明] 千住街の駅運営業務委託 5,348,680円
千住街の駅賃借料 580,800円 等

4 千住街歩き

新型コロナウイルス感染症拡大により、全7回中3回のみ実施した。

(1) 決算額（収益なし） (円)

令和3年度		令和4年度	
予算額	決算額	予算額	決算額
1,707,000	0	1,707,000	585,600

(2) 実施結果

- ア 令和4年11月5日（土）
「わがまち足立の魅力を知ろう」 参加者数：20名（定員：20名）
- イ 令和5年2月25日（土）
「街道散策と市場見学」 参加者数：30名（定員：30名）
- ウ 令和5年3月26日（日）
「和スイーツ手づくり体験と桜の名所歩き」
参加者数：16名（定員：30名） 当日キャンセル8名

5 観光マップ等の作成・配布

(1) 配布数

- ア あだちのオハコ 6,688部（令和3年度：5,728部）
- イ 大千住マップ 16,844部（令和3年度：7,957部）
- ウ 竹の塚マップ 5,814部（令和3年度：2,631部）

(2) 決算額(収益なし) (円)

令和3年度		令和4年度	
予算額	決算額	予算額	決算額
5,995,000	1,451,110	7,535,000	2,702,746

[支出説明] 大千住マップ増刷経費 1,241,350円
あだちのオハコ新版製作等 918,590円

6 地域活性化支援

(1) 地域イベント等の後援

16件 (令和3年度実績: 6件)

(2) 「日光街道・日光西街道御宿場印プロジェクト」支援

足立成和信用金庫主催のプロジェクトへの支援。「日光街道初宿
千住」として、御宿場印作成・販売、印帳販売等に参加。

[販売実績] 御宿場印 (税込300円) 443枚(3年度: 737枚)
御宿場印帳 (税込2,200円) 95冊(3年度: 88冊)

(3) 「千住地域PRポスター」の制作、設置 更新3回

(4) 決算額

[収入の部] (円)

	令和3年度	令和4年度	増減額
販売収入	414,700	341,900	72,800
合計	414,700	341,900	72,800

販売収入 - 御宿場印・御宿場印帳売上 341,900円

[支出の部] (円)

	令和3年度	令和4年度	増減額
消耗品費	31,550	9,424	22,126
諸謝金	503,024	280,500	222,524
渉外費	20,000	0	20,000
広告宣伝費	1,286,122	535,860	750,262
販売手数料	35,089	25,399	9,690
合計	1,875,785	851,183	1,024,602

諸謝金 - 観光スポット写真撮影謝礼 264,000円 等

広告宣伝費 - 千住地域PRポスター等印刷 280,000円

広告宣伝費 - 御宿場印帳仕入購入(65冊) 131,560円

7 区内お出かけ情報の発信、その他PR

(1) 協会公式Instagramによる情報発信

ア 投稿数

166件(令和3年度投稿数 152件)

イ フォロワー数(アカウントをフォローしている人数)

2,603人(令和3年度末時点 1,067人)

ウ 総リーチ数(投稿を見たユーザー数)

116,856人(令和3年度末時点 33,580人)

(2) 決算額(収益なし) (円)

令和3年度		令和4年度	
予算額	決算額	予算額	決算額
15,820,000	3,337,930	3,830,000	0

Webサイトを利用した観光情報等発信委託終了による委託費の減

交流事業

1 友好自治体交流

【観光交流物産展「KYU+A」(キュア)】

新型コロナウイルス感染症拡大により中止

【コロナ禍における友好自治体との交流】

(1) 山ノ内町

イベント中止のため、令和2、3年度に引き続き、山ノ内町から
りんごを寄贈いただき、区内児童養護施設等に配付した。

ア 収穫日: 令和4年11月30日(水)

イ 寄贈日: 令和4年12月5日(月)から7日(水)

ウ 寄贈先: 区内児童養護施設(7施設)、子ども食堂(3施設)、
学習支援事業施設(4施設)、里親家庭(9軒)

(2) 魚沼市

「小出雪まつり」の視察を実施。

視察日: 令和5年2月11日(土)、12日(日)

(3) 鹿沼市

次ページ「区制90周年記念交流バスツアー」開催準備視察を実施。

視察日: 令和4年6月27日(月)、令和5年1月13日(金)

交流事業

(4) 決算額(収益なし) (円)

令和3年度		令和3年度	
予算額	決算額	予算額	決算額
414,000	70,086	414,000	367,416

[支出説明]

旅費交通費 - 職員出張旅費(延べ15人分) 328,176円等

【区制90周年記念交流バスツアー(新規)】

(1) 概要

区制90周年特別企画の一環として、友好自治体提携30・40周年を迎える魚沼市、山ノ内町及び鹿沼市との交流バスツアーを企画、実施した。

(2) 実施結果(鹿沼市)

ア 実施日

令和5年3月25日(土)、28日(火)、30日(木)

イ 参加者数

92名(3回の合計)

魚沼市、山ノ内町は、新型コロナウイルス感染症の影響により令和5年度に延期し、鹿沼市のみ日帰りで実施した。

(3) 決算額(収益なし) (円)

令和3年度		令和4年度	
予算額	決算額	予算額	決算額
-	-	4,050,000	736,000

[支出説明] ツアー実施に係る旅行会社への協力金 736,000円

交流事業

2 姉妹都市交流

【ベルモント市交流体験ツアー】

新型コロナウイルス感染症拡大により中止

(1) 決算額(収益なし) (円)

令和3年度		令和4年度	
予算額	決算額	予算額	決算額
6,132,000	28,600	6,132,000	22,000

[支出説明]

諸謝金 - 友好都市交流委員会委員謝礼(11人分) 22,000円

【ベルモント市使節団受入】

新型コロナウイルス感染症拡大により中止

(1) 決算額(収益なし) (円)

令和3年度		令和4年度	
予算額	決算額	予算額	決算額
4,700,000	1,707,600	4,700,000	1,762,750

[支出説明]

委託費 - 通訳・翻訳業務人材派遣委託 1,721,830円
委託費 - ベルモント公園陳列館航空写真入替 40,920円

5 正味財産増減計算書

一般正味財産増減の部

1. 経常増減の部

(1) 経常収益

事業会計・法人会計

単位：円

科 目	令和3年度	令和4年度	増減	収入概要・主な増減内訳
基本財産運用益				
基本財産受取利息 1	3,252	250	3,002	1 基本財産の運用による利息収入(R3年度：満期利息、R4年度：中間利息)
基本財産運用益計 2	3,252	250	3,002	2
受取会費				
受取会費 3	1,255,000	940,000	315,000	3 会費収入 延べ61口(令和3年度延べ78口)
受取会費計 4	1,255,000	940,000	315,000	4
事業収益				
販売収益 5	414,700	341,900	72,800	5 御宿場印 @300×443枚=132,900円(令和3年度737枚) 御宿場印帳 @2,200×95冊=209,000円(令和3年度88冊)
事業収益計 6	414,700	341,900	72,800	6
受取補助金等				
受取地方公共団体補助金 7	66,037,046	121,059,437	55,022,391	7 足立区からの補助金(実績に伴う増)
受取補助金等収益計 8	66,037,046	121,059,437	55,022,391	8
雑収益				雑収益
雑収益 9	388,505	1,865	386,640	9 令和3年度旅費過支給分の戻入(延べ4名/9件)
雑収益計 10	388,505	1,865	386,640	10
経常収益計 11	68,098,503	122,343,452	54,244,949	11

(2) 経常費用

事業会計

単位：円

科 目	令和3年度	令和4年度	増減	支出概要・主な増減理由
事業費				
旅費交通費	12 55,760	309,376	253,616	12 職員近接地外旅費（友好自治体への視察、交流）
通信運搬費	13 224,336	427,962	203,626	13 ガイドブック、観光マップ等の郵送料
備品購入費	14 0	173,400	173,400	14 イベント出展用テントの購入
消耗品費	15 133,002	374,371	241,369	15 イベント展示用物品、カラープリンターインク・用紙等
修繕費	16 0	51,700	51,700	16 展示用台、千住街の駅雨どいの修繕等による増
車両費	17 6,840	0	6,840	17 車両を使用した出張に伴う高速道路通行料の減
賃借料	18 735,636	681,120	54,516	18 千住街の駅賃借料、HPレンタルサーバー利用料（HPリニューアル期間中のサーバー利用料の減）
保険料	19 10,930	119,070	108,140	19 光の祭典興業保険料等（元湊江公園のイルミネーション再開による増）
諸謝金	20 655,424	459,000	196,424	20 謎解きイベント事業者選定委員会委員謝礼、区内観光スポット写真素材撮影謝礼（撮影回数の減に伴う減）等
租税公課	21 46,900	75,200	28,300	21 収入印紙代
支払負担金	22 0	736,000	736,000	22 交流バスツアー（鹿沼市）実施に係る協力金
支払手数料	23 5,280	0	5,280	23 区民まつり委員会口座の取引明細発行手数料の減
渉外費	24 20,000	30,000	10,000	24 「小出まつり」協賛金
広告宣伝費	25 6,762,242	9,256,675	2,494,433	25 しょうぶまつりガイドブック、光の祭典・千本桜まつりポスター等の作成費、大千住マップ増刷経費（あだちのオハコ更新・増刷882,200円）
使用料	26 523,336	529,368	6,032	26 HP「あだち観光ネット」翻訳ツール・ソフトウェア使用料
委託費	27 33,604,916	72,916,360	39,311,444	27 千住街の駅運営委託、宝探しイベント企画運営委託、光の祭典イルミネーション設置委託（元湊江公園の再開による増）等
設営費	28 0	3,167,400	3,167,400	28 光の祭典設営業務委託（元湊江公園の再開による皆増）
警備費	29 0	4,223,010	4,223,010	29 光の祭典警備業務委託（元湊江公園の再開による皆増）
販売手数料	30 35,089	27,819	7,270	30 御宿場印、御宿場印帳販売委託手数料（千住街の駅運営事業者）
事業費計	31 42,819,691	93,557,831	50,738,140	31

(2) 経常費用

法人会計

単位：円

科 目	令和3年度	令和4年度	増減	支出概要・主な増減理由
管理費				
役員報酬	32 22,000	85,800	63,800	32 役員への費用弁償（理事会、評議員会対面開催による増）
福利厚生費	33 9,250,836	11,857,767	2,606,931	33 協会職員の共済組合事業主負担金（職員数増による増）
会議費	34 807	1,101	294	34 監事監査等お茶代
旅費交通費	35 62,150	87,435	25,285	35 職員出張旅費
通信運搬費	36 1,012,159	1,044,277	32,118	36 電話料、郵送料等
車両運搬具減価償却費	37 708,755	708,755	0	37 協会車両リース契約に伴う減価償却費（リース期間：R2.9～R7.8）
什器備品減価償却費	38 2,179,872	2,179,872	0	38 OA機器リース契約に伴う減価償却費（リース期間：R1.9～R5.8）
消耗品費	39 1,174,734	1,161,494	13,240	39 複合機トナー、インクカートリッジ、用紙代、事務用消耗品等
修繕費	40 7,387	0	7,387	40 協会自転車の点検整備費の減
印刷製本費	41 18,480	38,500	20,020	41 会員証印刷、封筒印刷経費
車両費	42 97,023	108,547	11,524	42 ガソリン代、駐車場代金
光熱水費	43 190,087	283,299	93,212	43 事務室電気使用料
賃借料	44 128,700	141,240	12,540	44 デスクトップパソコン（画像・動画編集用）リース料
諸謝金	45 396,000	396,000	0	45 顧問税理士謝礼
租税公課	46 22,898	21,038	1,860	46 収入印紙代
負担金	47 36,500	46,500	10,000	47 東京商工会議所年会費、写真連盟年会費、視察会参加費
支払手数料	48 179,802	188,634	8,832	48 会費振込手数料(ゆうちょ銀行)、振込手数料(みずほ銀行)
委託費	49 9,720,622	10,334,612	613,990	49 会計顧問委託、経理人材派遣委託、広報紙「トキメキ」記事掲載委託（物価上昇による増）等
管理費計	50 25,208,812	28,684,871	3,476,059	50

経常費用計

科 目	令和3年度	令和4年度	増減
事業費計	51 42,819,691	93,557,831	50,738,140
管理費計	52 25,208,812	28,684,871	3,476,059
経常費用計	53 68,028,503	122,242,702	54,214,199

一般正味財産増減の部

2. 経常外増減の部

(1) 経常外収益

(2) 経常外費用

事業会計・法人会計

単位：円

科 目		令和3年度	令和4年度	増減
(1) 経常外収益	54	0	0	0
経常外収益計	55	0	0	0
(2) 経常外費用	56	0	30,750	30,750
経常外費用計	57	0	30,750	30,750

一般正味財産増減の部		令和3年度	令和4年度	増減
経常収益計	58	68,098,503	122,343,452	54,244,949
経常費用計	59	68,028,503	122,242,072	54,213,569
経常外収益計	60	0	0	0
経常外費用計	61	0	30,750	30,750
税引前当期一般正味財産増減額	62	70,000	70,000	0
法人税、住民税及び事業税	63	70,000	70,000	0
当期一般正味財産増減額	64	0	0	0
一般正味財産期首残高	65	10,000	10,000	0
一般正味財産期末残高	66	10,000	10,000	0

令和4年度経常外費用計 61 の30,750円は、令和元年度「世界の食広場」出展料未収金の貸倒損失計上による。

指定正味財産増減の部

指定正味財産増減の部		令和3年度	令和4年度	増減
当期指定正味財産増減額	67	0	0	0
指定正味財産期首残高	68	25,000,000	25,000,000	0
指定正味財産期末残高	69	25,000,000	25,000,000	0

正味財産期末残高

科 目		令和3年度	令和4年度	増減
正味財産期末残高	70	25,010,000	25,010,000	0