

令和4年度

事業報告及び決算報告書

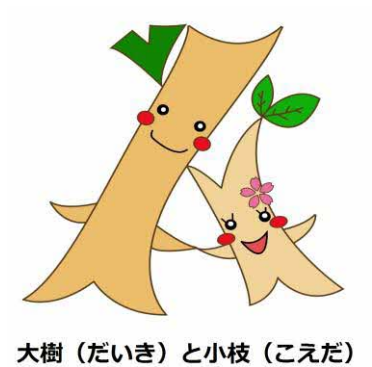

社会福祉法人  
足立区社会福祉協議会

社会福祉協議会は、社会福祉法第109条に基づいて地域福祉の推進を図ることを目的に、様々な福祉活動を展開している民間組織です。

足立区社会福祉協議会は、昭和30年民生・児童委員を中心に、町会・自治会、社会福祉施設等の民間有識者の協力のもと設立し、昭和40年に公益法人である社会福祉法人として認可を受けました。

現在まで、区民主体の地域福祉推進団体として、足立区や関係機関・地域の民間団体等と連携し、区民が住み慣れたまちで安心して暮らせる足立区の実現を目指して様々な事業を実施しています。

わたくしたちは地域福祉のプロとしての自覚と責任をもち、

『ささえ愛 地域いっぱい広げます』を合言葉に、

地域づくり、人づくり、生活づくりを進めることをお約束します。

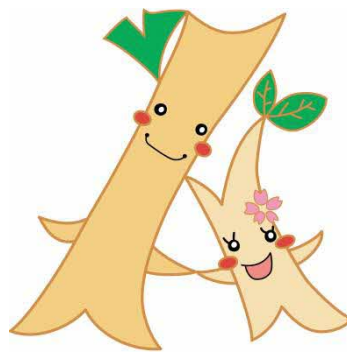

大樹(だいき)と小枝(こえだ)

足立区社会福祉協議会のイメージキャラクター、大樹と小枝(だいきとこえだ)

# 目 次

## 事業報告書

I	令和4年度法人組織図	1
II	事業概要	2
III	資金収支決算	7
1	資金収支決算総括表	7
2	サービス区別資金収支決算内訳表	8
3	事業別資金収支決算内訳表	9
(1)	法人運営事業	9
(2)	地域福祉事業	12
(3)	ボランティア活動推進事業	17
(4)	助成事業	19
(5)	生活福祉資金貸付事業	20
(6)	福祉サービス利用援助事業	21
(7)	障がい福祉サービス事業	22
(8)	歳末たすけあい運動事業	23
(9)	基幹地域包括支援センター事業	24
(10)	地域包括支援センター関原事業	26
(11)	受託事業	27
(12)	障がい者保護雇用清掃事業	30

## 決算報告書

1	財産目録（別紙4）	31
2	法人全体の計算書類	32
	（1）資金収支計算書（第1号第1様式）	32
	（2）事業活動計算書（第2号第1様式）	33
	（3）貸借対照表（第3号第1様式）	34
	（4）資金収支内訳表（第1号第2様式）	35
	（5）事業活動内訳表（第2号第2様式）	36
	（6）貸借対照表内訳表（第3号第2様式）	37
	（7）社会福祉事業区分資金収支内訳表（第1号第3様式）	38
	（8）社会福祉事業区分事業活動内訳表（第2号第3様式）	39
	（9）社会福祉事業区分貸借対照表内訳表（第3号第3様式）	40
	（10）計算書類に対する注記（法人全体）	41
3	法人全体の附属明細書	44
	（1）寄附金収益明細書（別紙3②）	44
	（2）補助金事業等収益明細書（別紙3③）	45
	（3）事業区分間及び拠点区分間繰入金明細書（別紙3④）	46
	（4）基本金明細書（別紙3⑥）	47
	（5）国庫補助金等特別積立金明細書（別紙3⑦）	48
4	地域福祉推進事業拠点区分の計算書類	49
	（1）資金収支計算書（第1号第4様式）	49
	（2）事業活動計算書（第2号第4様式）	52
	（3）貸借対照表（第3号第4様式）	55
	（4）計算書類に対する注記（拠点区分）	56
5	地域福祉推進事業拠点区分の附属明細書	58
	（1）基本財産及びその他の固定資産（有形・無形固定資産）の明細書（別紙3⑧）	58
	（2）引当金明細書（別紙3⑨）	59
	（3）拠点区分資金収支明細書（サービス区分別資金収支状況）（別紙3⑩）	60
	（4）拠点区分事業活動明細書（サービス区分別経常増減差額）（別紙3⑪）	65
	（5）積立金・積立資産明細書（別紙3⑫）	70
	（6）サービス区分間繰入金明細書（別紙3⑬）	71
	（7）サービス区分資金収支計算書（別紙3-1）	72
6	歳末たすけあい運動事業拠点区分の計算書類	86
	（1）資金収支計算書（第1号第4様式）	86
	（2）事業活動計算書（第2号第4様式）	87
	（3）貸借対照表（第3号第4様式）	88
	（4）計算書類に対する注記（拠点区分）	89
7	本会公益事業拠点区分の計算書類	90
	（1）資金収支計算書（第1号第4様式）	90
	（2）事業活動計算書（第2号第4様式）	92
	（3）貸借対照表（第3号第4様式）	84
	（4）計算書類に対する注記（拠点区分）	95
8	本会公益事業拠点区分の附属明細書	97
	（1）基本財産及びその他の固定資産（有形・無形固定資産）の明細書（別紙3⑧）	97
	（2）引当金明細書（別紙3⑨）	98
	（3）拠点区分資金収支明細書（サービス区分別資金収支状況）（別紙3⑩）	99
	（4）拠点区分事業活動明細書（サービス区分別経常増減差額）（別紙3⑪）	102
	（5）サービス区分資金収支計算書（別紙3-1）	105

# 事業報告書

# I 令和4年度法人組織図

設立年月日 昭和30年3月19日

法人認可日 昭和40年6月30日

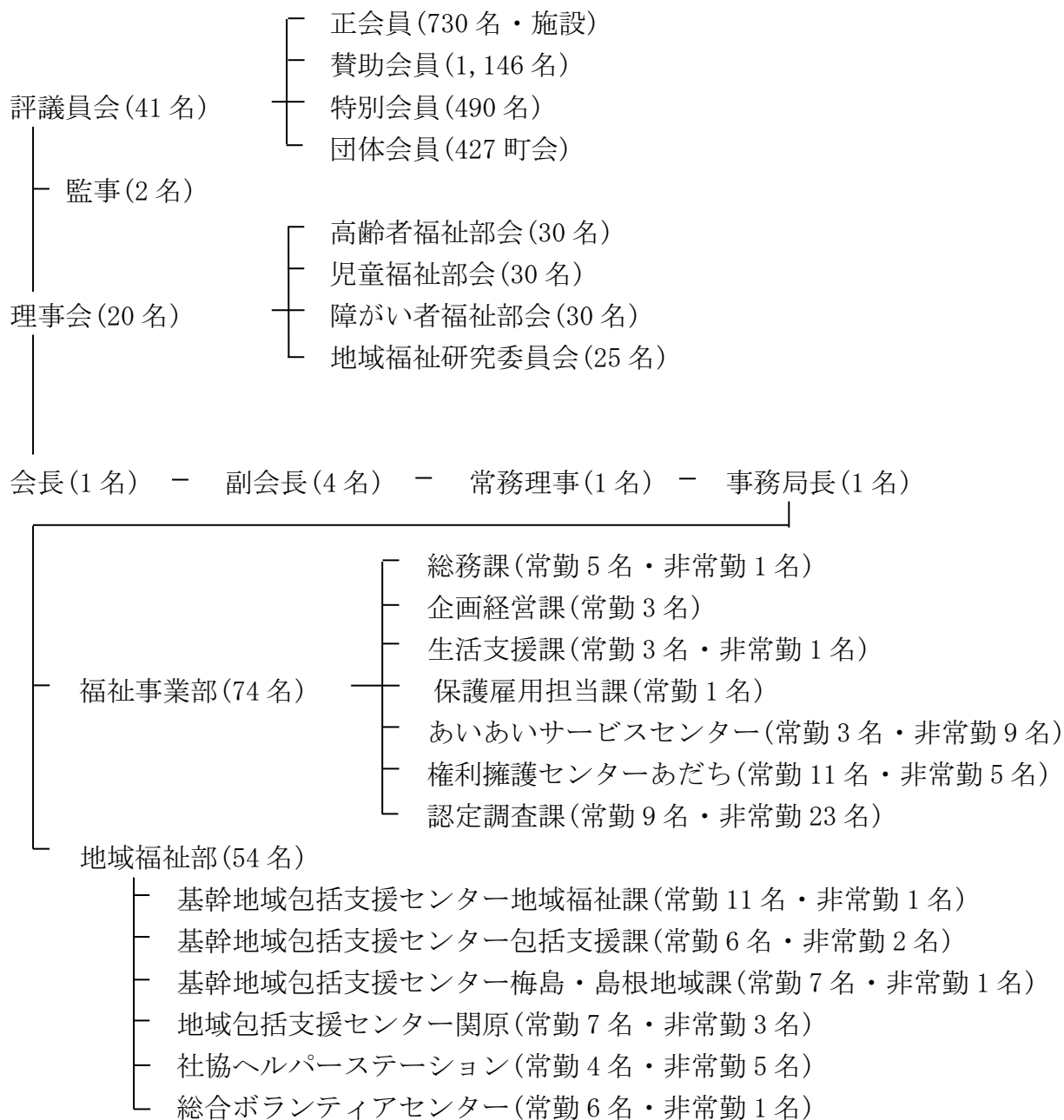

(注記) 役員、評議員、部会員、委員は定数、会員数は令和5年3月31日現在値、職員数は令和4年度の組織定数を記載している。なお、職員には組織定数のほか、生活支援課で非常勤2名、保護雇用担当課で非常勤1名、援助者10名、作業員25名、企画経営課でパートタイマー1名、社協ヘルパーステーションでパートヘルパー39名、権利擁護センターあだちで生活支援員42名を雇用した。(職員総数249名)

## II 事業概要

### 1 取り組み状況

令和4年度は、「第3次足立区地域福祉活動計画」、「第4次社協発展・強化計画※」の初年度として、ささえあえる地域づくりに取り組んだ。

新型コロナウイルスの感染状況なども踏まえながら各事業を推進するとともに、新たな4つの重点項目に対応するため、組織横断型のプロジェクトチームを立ち上げ、方針の検討や具体的な取組を行った。

なお、4つの重点項目についての取り組みは以下のとおりである。

#### 重点項目1

区民に親しまれ、頼られる社協を目指すために広報を強化する。

#### 重点項目2

災害時における支援体制を強化するため、平時から多様な団体等と幅広いネットワーク(顔の見える関係)を構築する。

#### 重点項目3

地域福祉活動計画の具現化に向け、地域住民を後押しする事業(進め!あだちプロジェクト)を推進する。

#### 重点項目4

業務の効率化や組織体制の見直し、財源基盤の強化等により、区民サービスの向上を図る。

※ 「社協発展・強化計画」とは平成15年に全国社会福祉協議会が策定した「市区町村社協経営指針」において、市区町村社協は自らの経営理念やビジョンに基づく方向性を「発展・強化計画」として定め、具体的な戦略をもって経営を行う必要があるとの提言が示され策定したものである。

## 重点項目1 区民に親しまれ、頼られる社協を目指すために広報を強化する。

「社協」の存在や事業を身近な存在として認識していただけることを目指し、新たに、社協P R P T(事務局・企画経営課)を立ち上げ、現在ある広報手段のより効果的な活用方法の検討や、更なる情報発信力の強化を図った。

### 1 現状分析

#### (1) 対象者別の広報分析シートの作成

##### ア 全事業を対象者別に細分化(全64事業)

対象者別に事業を細分化し、ターゲットや現状の広報手段を分析できるシートを作成した。

### 2 情報発信力の強化

#### (1) 広報紙「あだち社協」

##### ア 発行 105,400部/年4回(前年度比100部減)

##### イ 第1回全国社協広報紙コンクール 奨励賞受賞

##### ウ 反響“声”78件(前年度比23件増)

#### (2) 職員育成

##### ア 広報研修の開催1回(新規)

職員の広報に関する意識向上のため、外部講師を招いての研修を開催した。今後も、職員の広報スキル・情報発信力強化を図るため、広報に関する研修(区や関係機関が開催する研修への参加、社協独自での開催)の体系化を進めていく。



### 3 より効果的な手法の検討

#### (1) P R P Tによる広報手段の検討

メンバーによる会議を年5回開催し、令和5年度に向けて、“人”をテーマにしたチラシ・ポスターの作成や、ハンドブックの作成などの企画を検討した。



## 重点項目 2 災害時における支援体制を強化するため、平時から多様な団体等と幅広いネットワーク(顔の見える関係)を構築する。

大規模地震や集中豪雨による水害等、災害発生時におけるボランティア活動を支援するため、次の取り組みを実施した。

### 1 災害ボランティアセンター運営支援にかかる基盤整備

#### (1) 災害ボランティア登録制度の推進

災害ボランティア登録制度の更なる推進を図るため、登録者に向けてメールマガジン等を活用して災害に関する情報の提供や研修等を実施した。

ア 災害ボランティア登録者数 423 名(前年度比 18 名増)

イ 災害ボランティア養成基礎研修会 1 回(11 月)

ウ 災害ボランティアスキルアップ研修会 3 回(7 月・1 月・3 月)

エ 災害ボランティア登録者向けメールマガジンの配信 13 回

#### (2) 災害ボランティアセンターネットワーク会議の運営支援

災害ボランティアセンターの円滑な運営に向けて、災害ボランティアセンター運営マニュアルを策定し、災害ボランティアセンター設置運営訓練を通してマニュアルの実効性を検証した。

ア 災害ボランティアセンターネットワーク会議 3 回(7 月・9 月・12 月)

イ 災害ボランティアセンター設置運営訓練(10 月)

#### (3) 災害ボランティア活動助成金の創設

災害ボランティア人材(リーダー格)の育成および確保するため、被災地までの交通費や宿泊費等の助成金制度を新設した。(令和 5 年 4 月施行)

### 2 災害に備えた資機材の整備や協定の検討

#### (1) 災害ボランティア受付等システムの構築

災害ボランティアの事前登録および災害ボランティアセンター受付をウェブから行えるようシステムを構築した。

#### (2) 一般社団法人災害協働サポート東京への加入

東京での大規模災害時に多様な団体による連携・協働の取組みが実現できるよう、平時から連携・協働による防災・減災の取組みを推進することを目的に加入した。

### 3 職員の資格取得補助や意識向上

#### (1) 災害時に役立つ資格取得の推進

ア 災害ボランティアコーディネーター研修への参加(2 名)

#### (2) 災害に関する危機意識の向上

ア 職員災害対策チーム会議(5 月・7 月・9 月・12 月・3 月)

イ 災害ボランティア基礎研修の受講推進(62 名参加)

ウ 無線機通信訓練(6 月)

### 重点項目3 地域福祉活動計画の具現化に向け、地域住民を後押しする事業 (進め！あだちプロジェクト)を推進する。

地域福祉活動計画は、地域が抱える福祉課題の解決に向け、区民やボランティアなどが協働して取り組むことを定めた計画である。足立区では、社協の呼びかけにより、地域福祉研究委員の皆さんのご協力のもと、第3次足立区地域福祉活動計画を策定した。

令和4年度は第3次足立区地域福祉活動計画の初年度にあたり、区民の地域活動を後押しするために、社協と区民が一緒に取り組む事業を「進め！あだちプロジェクト」として開始した。

また、既存の「地域福祉活動計画職員PT」（所管課：地域福祉課）をプロジェクトチームとして位置づけ、以下の取り組みを進めた。

#### 1 人材発掘・情報発信

(1) 地域福祉課LINEの開設。

ア 令和4年度配信回数13回。登録者数255名。(令和5年3月31日現在)

(2) 第3次足立区地域福祉活動計画の動画の作成、配信。

#### 2 課題解決のための連携

(1) あだちコミュニティミックス連絡会開催。(6回開催)

※ 個人や団体、企業等がそれぞれの強みを活かし、人生100年時代の地域社会づくりに、協働・協創で取り組んでいくことを目的とした協議体。事務局として、事例発表者の紹介や実際の活動へのつなぎ等の支援を行った。

(2) おんなっこプロジェクト「友だちの輪」開催。(6回開催)

※ 第2次足立区地域福祉活動計画において、30～40歳代女性が地域活動に参加する仕組みづくりを推進していくためにプロジェクト2として開始。第3次足立区地域福祉活動計画においても、女性が安心安全に話せる場として、「友だちの輪」を企画し、地域住民が集まれる場所を作った。

#### 3 資源開発の推進と機会づくり

(1) ふれあいサロンの立ち上げ(7か所/登録数127か所)

(2) 多世代地域交流事業(1回開催)

## 重点項目 4 業務の効率化や組織体制の見直し、財源基盤の強化等により、区民サービスの向上を図る。

自主財源の確保や職員等、限られた経営資源を有効活用するため、良い職場づくりプロジェクトチーム(通称よいしょPT)を立ち上げ、以下の課題解決に向けて次の取り組みを実施した。

### 1 業務の効率化

業務改善によるミス防止、働きやすい職場づくりを目指す

- (1) ミス(ヒヤリ・ハット)等に関する常勤職員アンケートを実施し、次の3点について検討した。
  - ア 文書事務のマニュアル改訂と研修の実施
  - イ ミス防止のための確認方法の情報収集と周知
  - ウ スケジュール登録に最適なソフトの検討

### 2 組織体制の見直し

研修改革により職員のモチベーション向上を図る

- (1) 人材育成・資格取得・人事に関する課長アンケートを実施し、次の2点について検討した。
  - ア 人材育成計画の策定に向けた検討
  - イ 資格取得時助成制度の拡大や整理
- (2) EAP(従業員援助プログラム)の導入検討(令和5年4月から導入)

### 3 財源確保策の検討

- (1) 職員の意識改革による確実な財源確保策の検討
  - ア ファンドレイジング研修実施に向けた検討
  - イ 他社協先進事例視察先の検討
- (2) 社協会員会費及び寄附受領における簡便な納入方法の導入
  - ア コンビニエンスストア利用可能な納付書の導入
  - イ 二次元コードを利用した寄附方法の導入

### Ⅲ 資金収支決算

令和4年度資金収支決算における、収入総額(行No.16)は1,043,653,253円、支出総額(行No.17)は1,019,483,423円となる。

#### 1 資金収支決算総括表

(単位：円)

事業区分		予算額(A)	決算額(B)	差異(A-B)	行
社会福祉事業会計	前期末支払資金	145,022,000	145,491,302	△469,302	1
	収入	886,928,000	831,208,421	55,719,579	2
	支出	836,806,000	807,038,591	29,767,409	3
	当期末支払資金 (1+2-3)	195,144,000	169,661,132	25,482,868	4
公益事業会計	前期末支払資金	0	0	0	5
	収入	460,322,000	444,472,401	15,849,599	6
	支出	460,322,000	444,472,401	15,849,599	7
	当期末支払資金 (5+6-7)	0	0	0	8
小計(ア)	前期末支払資金 (1+5)	145,022,000	145,491,302	△469,302	9
	収入(2+6)	1,347,250,000	1,275,680,822	71,569,178	10
	支出(3+7)	1,297,128,000	1,251,510,992	45,617,008	11
	当期末支払資金 (9+10-11)	195,144,000	169,661,132	25,482,868	12
内部取引消去額 (イ)	収入	235,805,000	232,027,569	3,777,431	13
	支出	235,805,000	232,027,569	3,777,431	14
合計(ア-イ)	前期末支払資金 (=9)	145,022,000	145,491,302	△469,302	15
	収入(10-13)	1,111,445,000	1,043,653,253	67,791,747	16
	支出(11-14)	1,061,323,000	1,019,483,423	41,839,577	17
	当期末支払資金 (15+16-17)	195,144,000	169,661,132	25,482,868	18

(注記1) 予算額は補正後予算額を記載している。また、収入は事業活動による収入、施設整備等による収入、その他の活動による収入の合計額、支出には事業活動による支出、施設整備等による支出、その他の活動による支出、予備費の合計額を記載している。

(注記2) 内部取引消去額とは、特定のサービス区分で受け入れた補助金や委託金等を、他のサービス区分で使用するために繰り出し・繰り入れるなどを行ったもの。

2 サービス区分別資金収支決算内訳表

(単位：円)

		サービス区分	前年度決算額	当年度決算額	前年度比	行
収入	社会福祉事業会計	法人運営事業	615,726,990	678,890,578	110.3%	1
		地域福祉事業	32,363,340	33,542,941	103.6%	2
		ボランティア活動推進事業	10,149,130	10,405,230	102.5%	3
		助成事業	3,275,545	3,804,529	116.1%	4
		生活福祉資金貸付事業	75,613,777	37,233,479	49.2%	5
		福祉サービス利用援助事業	26,032,218	26,587,087	102.1%	6
		障がい福祉サービス事業	50,259,828	39,768,512	79.1%	7
		歳末たすけあい運動事業	1,016,857	976,065	96.0%	8
		小計	814,437,685	831,208,421	102.1%	9
	公益事業会計	基幹地域包括支援センター事業	216,966,338	225,824,916	104.1%	10
		地域包括支援センター関原事業	70,691,926	68,872,057	97.4%	11
		受託事業	73,780,014	72,168,913	97.8%	12
		障がい者保護雇用清掃事業	78,061,689	77,606,515	99.4%	13
		小計	439,499,967	444,472,401	101.1%	14
合計(9+14)		1,253,937,652	1,275,680,822	101.7%	15	
(内部取引消去額)		212,197,010	232,027,569	109.3%	16	
総合計(15-16)		1,041,740,642	1,043,653,253	100.2%	17	
支出	社会福祉事業会計	法人運営事業	615,646,751	655,217,907	106.4%	18
		地域福祉事業	32,363,340	33,542,941	103.6%	19
		ボランティア活動推進事業	9,105,400	9,757,161	107.2%	20
		助成事業	3,275,545	3,804,529	116.1%	21
		生活福祉資金貸付事業	75,613,777	37,233,479	49.2%	22
		福祉サービス利用援助事業	25,658,088	26,737,997	104.2%	23
		障がい福祉サービス事業	50,259,828	39,768,512	79.1%	24
		歳末たすけあい運動事業	2,049,205	976,065	47.6%	25
		小計	813,971,934	807,038,591	99.1%	26
	公益事業会計	基幹地域包括支援センター事業	216,966,338	225,824,916	104.1%	27
		地域包括支援センター関原事業	70,691,926	68,872,057	97.4%	28
		受託事業	73,780,014	72,168,913	97.8%	29
		障がい者保護雇用清掃事業	78,061,689	77,606,515	99.4%	30
		小計	439,499,967	444,472,401	101.1%	31
合計(26+31)		1,253,471,901	1,251,510,992	99.8%	32	
(内部取引消去額)		212,197,010	232,027,569	109.3%	33	
総合計(32-33)		1,041,274,891	1,019,483,423	97.9%	34	

### 3 事業別資金収支決算内訳表

#### (1) 法人運営事業 ア 組織運営

決算額	78,613,481 円(前年度 51,750,987 円)	前年度比	151.9%
財源内訳	事業活動による収入 70,304,343 円 その他の活動による収入 31,981,809 円 ※収支差額(次年度繰越金)23,672,671 円		
増減理由	遺贈寄附(2件)受領のため。50,122,000 円		
事業内容	本会事業の安定的な経営基盤を確保するため、会員増強等による財源確保に努める。		
年度実績 (成果等)	<p>(1) 役員会等の開催</p> <p>ア 理事会 4 回(6 月 2 回・11 月・2 月)</p> <p>イ 評議員会 3 回(6 月・11 月・2 月)</p> <p>ウ 監事監査 2 回(5 月・11 月)</p> <p>(2) 社協会員会費 8,438,200 円(前年度比 509,311 円増)</p> <p>(3) 寄附金 59,228,967 円(前年度比 50,434,216 円増)</p> <p>(4) 資産運用配当金 1,880,270 円(前年度比 11,675 円増)</p> <p>(5) 赤い羽根共同募金事業への協力</p> <p>ア 街頭募金(新型コロナウイルスの影響により中止) (参考)民生・児童委員による募金 469,601 円</p> <p>イ 職域募金 73,549 円(前年度比 29,621 円減)</p> <p>ウ イベント募金(新型コロナウイルスの影響により中止)</p> <p>(6) 民生委員部会・委員会への助成 0 円(前年度比増減なし) 子育て支援研究部会・生活福祉研究部会・主任児童委員会・広報委員会(新型コロナウイルスの影響により活動内容を制限され、活動費用の支出が見込まれない状況から前年度に引き続き助成金を辞退された)</p> <p>(7) イベント支援後援 14 件(前年度比増減なし)</p>		

(注記) 事業活動による収入は、会費収入・寄附金収入・受取利息配当金収入・その他の収入。その他の活動による収入は、積立資産取崩収入・事業区分間及びサービス区分間繰入金収入。

## イ 事務局運営

決算額	564,421,348 円(前年度 557,248,686 円)	前年度比	101.3%
財源内訳	区補助金収入(人件費)543,933,518 円 その他の収入 2,091,361 円 積立資産取崩収入 2,359,820 円 自主財源 16,036,649 円		
事業内容	効果的に事業を推進するため、事務局体制を適宜整備する。		
年度実績(成果等)	(1) 人件費 410,977,900 円(前年度比 6,639,187 円増) 中途採用者・退職者含む 125 名(前年度比 1 名増) (2) 事務局運営費 14,416,266 円(前年度比 666,751 円増) (3) 分担金 4 件(こころの健康フェスティバル 297,670 円・社会を明るくする運動 210,000 円・東京都内社会福祉協議会職員連絡会 61,250 円・城東ブロック社協職員研修会 10,000 円)		

## ウ 広報事業

決算額	10,225,538 円(前年度 5,718,459 円)	前年度比	178.8%
財源内訳	自主財源 10,225,538 円		
増減理由	広報紙「あだち社協」・公社ニュース「トキメキ」における受託事業の記事掲載が減少したため。(広報費支出 3,341,200 円増)		
事業内容	本会の運営に関するお知らせや各事業案内、各種講座・講習会・イベント情報を分かりやすく掲載する。 (1) ホームページの運営 定期的にホームページを更新することで、本会事業のPRを図った。 ア アクセス件数 175,105 件(前年度比 22,222 件減) 生活福祉資金特例貸付のお知らせページ 4,081 件(19,249 件減) (2) 広報紙「あだち社協」の発行 4 回(7 月・10 月・12 月・3 月) ア 反響“声” 78 件(前年度比 23 件増) イ 全国社協広報紙コンクール奨励賞受賞 (3) 公社ニュース「トキメキ」への掲載 12 回(4 月～3 月)		
年度実績(成果等)			

## エ 地域福祉活動推進事業

決算額	1,097,820 円(前年度 630,991 円)	前年度比	174.0%
財源内訳	自主財源 1,097,820 円		
増減理由	第3次足立区地域福祉活動計画の音訳版、概要版作成また周知のための動画作成に関する編集ソフトやパソコンなど購入したため。(業務委託費支出 268,800 円増・固定資産取得支出 146,300 円増)		
事業内容	第3次足立区地域福祉活動計画に基づき、住民自身が地域の課題に気づき、互いに共有し学びながら、解決に向けて取り組んでいくことができるよう支援する。		
年度実績 (成果等)	<p>(1) 第3次足立区地域福祉活動計画策定後の計画の進捗について、第4期地域福祉研究委員会(委員 23 名)に継続して評価を依頼している。 ア 会議の開催数 2 回</p> <p>(2) 第3次足立区地域福祉活動計画 1,145 部配布</p> <p>(3) 出前講座 34 回(年度比 11 回増)</p> <p>(4) さえあいりポーター登録者 11 名(前年度比 1 名減)</p> <p>(5) 地域福祉課公式LINE開設(配信 13 回、登録者数 255 名)</p> <p>(6) 第3次足立区地域福祉活動計画の広報用動画作成・配信</p>		



## オ 連絡・調整事業



決算額	859,720 円(前年度 279,000 円)	前年度比	308.1%
財源内訳	自主財源 859,720 円		
増減理由	令和4年度より、調査・研究・企画・広報事業の一部と、部会・委員会運営事業を統合したため。		
事業内容	本会事業の円滑な運営を図るため、足立区民生・児童委員協議会と調整し、関連事業の連携に努める。		
年度実績 (成果等)	(1) 足立区民生・児童委員協議会と連携し、関連事業を実施することで、情報の共有化、関わりを強化した。		



## (2) 地域福祉事業 ア 緊急援護事業

決算額	846,081円(前年度854,489円)	前年度比	99.0%
財源内訳	その他の収入(過年度分償還金)234,000円 自主財源612,081円		
事業内容	福祉事務所を通して、緊急保護者への交通費等の貸付や母子生活支援施設等に緊急入所した世帯へ日用品セット購入費の一部を支給する。		
年度実績 (成果等)	(1) 貸付及び支給額 ア 交通費等753,998円 イ 日用品セット購入費25,000円(前年度比15,000円増) ウ 単身入院患者日用品57,249円(前年度比26,823円増)		

## イ ふれあいサロン支援事業

決算額	859,404円(前年度924,488円)	前年度比	93.0%
財源内訳	共同募金配分金(歳末たすけあい)859,404円		
事業内容	高齢者や障がい者、子育て中の方の仲間づくりや、閉じこもりを防止するために、地域住民を主体とする地域交流の場(ふれあいサロン)をつくる。交流の場創出のために、住民等の非営利かつ自主的、自発的な活動を支援する。		
年度実績 (成果等)	(1) ふれあいサロン年度末登録数127か所(前年度比10か所減/新規開設7か所) ア 内訳 (ア) 高齢者・障がい者サロン113か所(前年度比10か所減/新規開設6か所) (イ) 子ども・子育てサロン14か所(前年度比増減なし/新規開設1か所) イ サロン参加者延べ人数20,940人(前年度比12,328人増) ウ サロン開催数1,486回(前年度比911回増) ※ ささえあいコールでの見守り活動でつながりを維持し、コロナ禍でも感染予防しながら工夫して活動するサロンが増えたため参加人数及び開催数の増加があった。		
			
	ささえあいコールの様子	サロン研修・交流会の様子	
	(2) ふれあいサロン研修・交流会 ア 開催数5回(前年度比2回増) 高齢者福祉研究部会の民生・児童委員が、各合同地域のサロンを見学、参加し学習することを通してサロンとの研修・交流会を行った。		
	(3) ささえあいコール		

	<p>ア 実施団体数 25 か所(前年度比 6 か所減)</p> <p>イ 延べ回数 102 回(前年度比 148 回減)</p> <p>(4) サロン通信「ふれあい」</p> <p>ア 発行部数 1,000 部/回(前年度比増減なし)</p> <p>イ 発行回数 3 回(前年度比増減なし)</p> <p>ウ コロナ禍で休止しているサロンに対して、活動しているサロンの活動紹介やコロナ禍での活動の工夫していることなどを中心に記事に掲載することで活動再開に向けての活動意欲を高めた。</p>
--	---

### ウ シルバーステッキ支給事業

決算額	1,725,460 円(前年度 199,000 円)	前年度比	867.1%
財源内訳	自主財源 1,725,460 円		
増減理由	平成 27 年度に寄附受領した約 1 万本の杖の在庫が令和 3 年度期中に無くなり、当年度は予定支給本数分を発注したため。		
事業内容	シルバーステッキを支給することにより、高齢者の歩行を助長し、歩行の安全を図る。		
年度実績 (成果等)	<p>(1) 支給件数 1,489 件(前年度比 6 件増)</p> <p>ア 内訳</p> <p>(ア) 事務局 93 件(前年度比 2 件減)</p> <p>(イ) 地域包括支援センター関原 101 件(前年度比 14 件減)</p> <p>(ウ) 福祉事務所(5 か所) 740 件(前年度比 95 件減)</p> <p>(エ) 高齢福祉課(区役所北館 1 階) 555 件(前年度比 117 件増)</p>		

### エ おはよう訪問事業

決算額	9,397,576 円(前年度 8,985,834 円)	前年度比	104.6%
財源内訳	共同募金配分金収入(赤い羽根) 2,850,000 円 共同募金配分金収入(歳末たすけあい) 3,902,740 円 自主財源 2,644,836 円		
増減理由	前年度よりサービスの利用者数が増えたため。		
事業内容	乳酸菌飲料を毎日配達し、ひとり暮らし高齢者の安否確認や緊急事態の対応、孤独感の緩和を図る。		
年度実績 (成果等)	<p>(1) 利用者 1,222 名(前年度 24 名増)</p> <p>(2) 訪問 228,871 回(前年度比 5,876 回増)</p> <p>(3) 安否確認件数 249 件(前年度比 27 件増)</p> <p>ア 緊急対応 6 件(前年度比 2 件減)</p> <p>イ 死亡 3 件(前年度比増減なし)</p>		

## オ あいあいサービスセンター管理運営事業



決算額	782,297円(前年度1,046,978円)	前年度比	74.7%
財源内訳	自主財源782,297円		
増減理由	公用車両を地域包括支援センター関原に移管したため。(賃借料支出294,000円減)		
事業内容	あいあいサービスセンターの運営を行う。		

## カ 車いす貸出事業

決算額	797,482円(前年度825,652円)	前年度比	96.6%
財源内訳	寄附金収入415,200円 その他の収入136,108円 自主財源246,174円		
事業内容	寄贈された車いすをけがや病気等一時的に必要とする区民やボランティア活動等に対して、無償で貸出しする。		
年度実績 (成果等)	<p>(1) 貸出件数1,314件(前年度比78件減)</p> <p>ア 内訳</p> <p>(ア) 事務局471件(前年度比68件減)</p> <p>(イ) 総合ボランティアセンター134件(前年度比47件増)</p> <p>(ウ) 地域包括支援センター関原104件(前年度比21件減)</p> <p>(エ) 中部第一福祉課0件(前年度比4件減)</p> <p>(オ) 中部第二福祉課15件(前年度比4件減)</p> <p>(カ) 千住福祉課119件(前年度比5件減)</p> <p>(キ) 東部福祉課166件(前年度比19件増)</p> <p>(ク) 西部福祉課130件(前年度比42件減)</p> <p>(ケ) 北部福祉課158件(前年度比3件減)</p> <p>(コ) 江南区民事務所17件(前年度比3件増)</p> <p>(2) 保有台数148台(前年度比8台増)</p> <p>(3) 廃棄台数8台(前年度比17台減)</p> <p>(4) 車いすの寄贈16台(前年度比1台減)</p> <p>寄贈された車いすは、相当額の金額に換算して会計処理を行っている。</p>		



## キ ファミリー・サポート・センター事業

決算額	17,291,100円(前年度17,149,200円)	前年度比	100.8%
財源内訳	区受託金収入17,291,100円		
事業内容	足立区から委託を受け、子どもの預かりや送迎など地域での子育てを支援する。子育ての援助を行いたい人(提供会員)と子育ての援助を受けたい人(利用会員)による会員相互の援助活動を実施する。		
年度実績 (成果等)	<p>(1) 提供会員数200名(前年度比5名減)※うち両方会員5名  (2) 利用会員数2,194名(前年度比87名減)※うち両方会員5名  (3) 提供会員登録説明会10回(前年度比4回増)  (4) 提供会員登録時研修2回(前年度比増減なし)  (5) 利用会員登録説明会15回(前年度比3回増)  (6) 研修10回(前年度比増減なし)  (7) 交流会開催なし(前年度比増減なし)  (8) 活動(利用)時間延べ7,085時間(前年度比36時間減)  (9) 活動(利用)件数延べ5,231件(前年度比201件減)</p> <div style="display: flex; justify-content: space-around;"> <div style="text-align: center;">  <p>サポート活動の様子</p> </div> <div style="text-align: center;">  <p>救命講習の様子</p> </div> </div>		

## ク ひとり親貸付事業

決算額	45,000円(前年度40,000円)	前年度比	112.5%
財源内訳	東社協受託金収入45,000円		
事業内容	東京都社会福祉協議会から委託を受け、ひとり親家庭の親に対して、資金の貸付事務を行う。		
年度実績 (成果等)	<p>(1) 申請受理件9件(前年度比1件増)  ア 入学準備金決定件数0件(前年度比3件減)  イ 就職準備金決定件数2件(前年度比3件減)  ウ 住宅支援資金決定件数7件(前年度比7件増)</p>		

## ケ あいあいサポート事業

決算額	1,798,541円(前年度2,337,699円)	前年度比	76.9%
財源内訳	区補助金収入(事業費)1,615,715円 事業収入182,826円		
増減理由	令和3年度に、あったかサポートシステムの改修を行ったため。(業務委託費支出534,000円減)		
事業内容	日常生活に支障のある高齢者や障がい者等が在宅生活を安心して過ごせるよう、生活支援(掃除、買い物等)や生きがい支援(外出の付き添い等)を行うことにより区民の互助活動を支援する。		
年度実績 (成果等)	<p>(1) 会員・隊員数</p> <ul style="list-style-type: none"> <li>ア 協力会員数229名(前年度比48名増)</li> <li>イ 利用会員数114名(前年度比6名増)</li> <li>ウ サポート隊員157名(前年度比36名増)</li> </ul> <p>(2) あいあいサポート登録説明会12回(前年度比2回減)</p> <p>(3) フォローアップ研修・交流会1回(前年度比1回増)</p> <p>(4) 協力会員感謝状対象者7名(前年度比1名減)</p> <p>(5) 活動・利用実績</p> <ul style="list-style-type: none"> <li>ア あったかサポート <ul style="list-style-type: none"> <li>活動時間延べ4,249.5時間(前年度比57時間減)</li> <li>利用件数延べ3,240件(前年度比78件増)</li> </ul> </li> <li>イ ちょこっとサポート <ul style="list-style-type: none"> <li>派遣件数延べ50件(前年度比1件増)</li> </ul> </li> </ul>		
			
	感謝状贈呈式の様子		

### (3) ボランティア活動推進事業 ア ボランティアまつり事業

決算額	51,376 円(前年度 802,847 円)	前年度比	6.4%
財源内訳	自主財源(ボランティア基金配当金収益)51,376 円		
増減理由	開催中止になった令和3年度に、ボランティアまつり用の資機材を購入したため。(大型ディスプレイ等購入費 755,700 円)		
事業内容	ボランティアグループ活動への理解を深め、参加を促進するため、ボランティアまつり実行委員会と共催し、ボランティアまつりを開催する。		
年度実績(成果等)	(1) ボランティアまつりの開催(第31回) 新型コロナウイルスの影響により開催を中止した。次年度開催に向けて準備を進めた。		

### イ ボランティアセンター運営事業

決算額	3,445,946 円(前年度 3,241,176 円)	前年度比	106.3%
財源内訳	その他の収入(ボランティア保険等取扱事務手数料)75,838 円 自主財源(ボランティア基金配当金収益)4,018,177 円 ※収支差額(次年度繰越金)648,069 円		
事業内容	ボランティアの活動を推進するため、各種事業の普及・啓発活動を行う。		
年度実績(成果等)	<p>(1) ボランティア登録</p> <p>ア 個人登録数 524 人(前年度比 28 名増)</p> <p>イ グループ登録数 74 団体(前年度比 1 団体減)</p> <p>ウ 災害ボランティア登録者数 423 名(前年度比 18 名増)</p> <p>(2) ボランティア参加者延べ 1,638 人(前年度比 1,209 名増)</p> <p>(3) ボランティア活動レポート 9 回(前年度比 6 回減)</p> <p>(4) 広報紙ボランティアあだち</p> <p>ア LINE 登録者 1,413 名(前年度比 508 名増)</p> <p>イ 発行回数 12 回(前年度比増減なし)</p>		





## ウ ボランティア育成事業

決算額	1,463,143 円(前年度 264,681 円)	前年度比	552.8%
財源内訳	共同募金配分金収入(歳末たすけあい)736,000 円 自主財源(ボランティア基金配当金収益)727,143 円		
増減理由	新型コロナウイルス感染拡大防止のため、令和3年度は夏！ボランティア体験事業、音訳ボランティア養成講座を中止としたが、令和4年度は、音訳ボランティア養成事業、点訳ボランティア養成事業、災害ボランティア基礎研修・スキルアップ研修を開催したため。		
事業内容	ボランティアを育成するため、各種講座、講習会等を行う。		
年度実績 (成果等)	(1) ボランティアスクール受講者数 104 名(前年度比 40 名増) (2) 夏！ボランティア体験事業中止 (3) 音訳ボランティア養成講習会修了者 19 名(昨年度コロナ禍により中止) (4) 点訳ボランティア養成講習会修了者 10 名(隔年実施) (5) 災害ボランティア養成基礎研修受講者数 18 名(前年度比 3 名増) (6) スキルアップ研修 ア 開催数 3 回(前年対比 1 回増) イ 受講者数延べ 62 名(前年度比 26 名増) (7) 総合学習支援講師派遣校数 4 件(前年度比 1 件増)		

## エ 福祉ボランティア基金運営事業

決算額	4,796,696 円(前年 4,796,696 円)	前年度比	100.0%
財源内訳	福祉ボランティア基金配当金収入 4,796,696 円		
事業内容	福祉ボランティア基金を安全かつ効率的に運用し、運用益をボランティア活動推進事業に配分することにより、ボランティア活動を推進する。		
年度実績 (成果等)	(1) 基金の運用益をボランティア活動の事業費や普及・啓発費に充当した。(年度末基金残高 850,400,131 円、運用配当金 4,796,696 円)		

## (4) 助成事業

### ア ボランティア活動助成事業

決算額	1,261,149円(前年度987,020円)	前年度比	127.8%
財源内訳	共同募金配分金収入(歳末たすけあい)559,000円 自主財源702,149円		
増減理由	グループ活動助成件数増のため。(助成金支出284,513円増)		
事業内容	ボランティア活動の活性化を図るため、ボランティアグループ等へ活動資金の一部を助成する。		
年度実績 (成果等)	<p>(1) ボランティア活動資金助成6団体(前年度比2団体増)</p> <p>ア 内訳</p> <p>(ア) あひる会</p> <p>(イ) ホーピング</p> <p>(ウ) 足立野宿者支援の会さくら</p> <p>(エ) MOA美術館足立区児童作品展</p> <p>(オ) 日本語ボランティア教室まきば</p> <p>(カ) 特定非営利活動法人バーチャルフォトウオーク</p> <p>(2) ボランティア活動応援助成1件(前年度比増減なし)</p> <p>登録個人ボランティア等を対象に、職業上のスキルや資格等を活かした新たな活動の場づくり(ボランティアグループ化)に努めた。</p> <p>ア ヨガの資格を活かしたシニア向けのヨガ講座プログラム(生き生きハッピー♪ハピヨガ～チェアヨガ～)毎月1回開催</p> <p>(3) 食事サービス支援事業</p> <p>ア あひる会</p> <p>(ア) 配食回数22回(前年度比増減なし)</p> <p>(イ) 配食延べ食数2,196食(前年度比83食減)</p>		

### イ 福祉団体行事等助成事業

決算額	2,543,380円(前年度2,288,525円)	前年度比	111.1%
財源内訳	共同募金配分収入(歳末たすけあい)939,000円 自主財源1,604,380円		
事業内容	社会福祉施設及び福祉団体等が実施する行事等の事業経費の一部を補助することにより、児童・心身障がい者(児)・高齢者及びその家族の福祉増進を図ることを目的とする。		
年度実績 (成果等)	<p>高齢者施設・団体1件(前年比増減なし)</p> <p>障がい者施設・団体2件(前年比増減なし)</p> <p>児童福祉施設・団体1件(前年比増減なし)</p>		

(注記) 令和4年度より、社会福祉施設等助成事業、足立区民間保育園行事援助事業、障がい者福祉団体援助事業を統合した。



## (5) 生活福祉資金貸付事業

### ア 生活福祉資金貸付事業

決算額	37,233,479 円(前年度 75,613,777 円)	前年度比	49.2%
財源内訳	東社協受託金(本則)19,699,000 円(特例貸付)17,534,479 円		
増減理由	特例貸付業務終了したため。(派遣職員費支出 23,809,757 円減・事務事業費支出 14,557,541 円減)		
事業内容	東京都社会福祉協議会から委託を受け、低所得者・障がい者・高齢者世帯の生活の安定と経済的自立を図るため、資金の貸付及び償還事務を行う。		
年度実績 (成果等)	<p>(1) 通常貸付</p> <p>ア 総合支援資金 (ア) 貸付件数 0 件(前年度比増減なし)</p> <p>イ 福祉資金 (ア) 貸付件数 2 件(前年度比 2 件減) (イ) 貸付金額 1,758,000 円(前年度比 1,344,000 円増)</p> <p>ウ 教育支援資金 (ア) 貸付件数 19 件(前年度比 4 件増) (イ) 貸付金額 24,642,000 円(前年度比 7,018,500 円増)</p> <p>エ 不動産担保型生活資金 (ア) 貸付件数 8 件(前年度比 8 件増) (イ) 貸付金額 197,351,000 円(前年度比 197,351,000 円増)</p> <p>(2) 継続貸付</p> <p>ア 教育支援資金継続貸付 (ア) 貸付件数 7 件(前年度比 15 件減) (イ) 貸付金額 4,104,000 円(前年度比 9,591,000 円減)</p> <p>イ 不動産担保型生活資金継続貸付 (ア) 貸付件数 20 件(前年度比増減なし) (イ) 貸付金額 22,851,553 円(前年度比 794,474 円増)</p> <p>(3) 特例貸付</p> <p>ア 貸付件数 420 件(前年度比 12,247 件減) イ 貸付金額 118,710,000 円(前年度比 5,611,490,000 円減)</p> <p>(4) 特例貸付借受人フォローアップ</p> <p>ア 償還相談件数 6,876 件 イ 償還猶予決定 14 件 ウ 少額設定決定 57 件</p> <p>※ 返済が難しい借受人に対して、生活相談や返済方法に関する相談等の業務を行った。</p>		

## (6) 福祉サービス利用援助事業 ア 地域福祉権利擁護事業

決算額	18,270,597円(前年度16,988,744円)	前年度比	107.5%
財源内訳	東社協受託金収入8,662,000円 事業収入2,448,094円 繰入金収入(区人件費補助金分)4,752,243円 自主財源(事業費不足分)2,408,260円		
事業内容	東京都社会福祉協議会から委託を受け、認知症高齢者や知的障がい者などに対し、契約により福祉サービスの利用援助や日常的な金銭管理サービスなどを行い、安心して自立した地域生活が送れるよう支援する。		
年度実績(成果等)	<p>(1) 相談受付件数延べ758件(前年度比124件減)</p> <p>(2) 年度末契約件数77件(前年度比9件増)</p> <p>ア 新規契約件数23件(前年度比5件減)</p> <p>イ 終了(解約)件数14件(前年度比5件増)</p> <p>(3) 出前講座4件(前年度比4件増)</p> <p>ア 参加者数延べ53名(前年度比53名増)</p>		



## イ 高齢者あんしん生活支援事業

決算額	6,830,293円(前年度7,159,908円)	前年度比	95.4%
財源内訳	事業収入398,100円 自主財源1,426,283円 高齢者あんしん生活支援長期預り金収入4,855,000円 ※収支差額△150,910円(高齢者あんしん生活支援長期預り金)		
事業内容	区内に身寄りのないひとり暮らし高齢者と事前に契約し、入院(入所)時などの保証機能や支援を行うとともに、判断能力の低下や死後の準備など将来直面し得るリスクの予防に努める。		
年度実績(成果等)	<p>(1) 相談受付件数延べ318件(前年度比43件増)</p> <p>(2) 年度末契約件数62件(前年度比2件増)</p> <p>ア 新規契約件数8件(前年度比件増減なし)</p> <p>イ 解約件数6件(前年度比3件減)</p> <p>(3) 出前講座13回(前年度比3回増)</p> <p>ア 参加者数延べ107名(前年度比17名増)</p>		

## ウ 法人後見事業

決算額	1,637,107円(前年度1,509,436円)	前年度比	108.5%
財源内訳	区補助金収入(事業費)395,107円 事業収入1,242,000円		
事業内容	<p>認知症高齢者など判断能力が十分でない方の成年後見人等について、社協が法人として受任し、区民の権利擁護を推進していく。あだち区民後見人が後見支援員として社協職員と協力して業務を進め、あだち区民後見人の単独受任件数増加を目指すことを目的とする。</p> <p>あだち区民後見人が受任するケースの後見監督として社協が法人として受任し、あだち区民後見人の監督とサポートを行う。</p>		
年度実績 (成果等)	<p>(1) 実施件数</p> <p>ア 法人後見4件(前年度比1件増)</p> <p>イ 法人後見支援員活動人員1件(新規)</p> <p>ウ 法人後見監督8件(前年度比1件増)</p>		

## (7) 障がい福祉サービス事業

### ア 同行援護事業

決算額	27,745,832円(前年度30,948,601円)	前年度比	89.7%
財源内訳	区補助金収入(運営費)3,072,000円 事業収入24,662,732円 その他の収入(利用キャンセル料)11,100円		
事業内容	<p>障害者総合支援法に基づき視力や視野に障がいを持つ方ができる限りその人らしく生活できるようガイドヘルパーを派遣し、状況に応じて情報提供、代筆・代読などの支援を行う。</p>		
年度実績 (成果等)	<p>(1) ガイドヘルパー数27名(前年度比1名減)</p> <p>(2) 利用者数50名(前年度比7名減)</p> <p>(3) 派遣延べ件数2,214件(前年度比401件減)</p>		

### イ 居宅介護事業

決算額	3,353,558円(前年度11,800,684円)	前年度比	28.4%
財源内訳	事業収入1,279,329円 自主財源2,074,229円		
増減理由	<p>事業廃止による派遣件数減にともなうパートヘルパー給与の減少のため。(非常勤給与支出6,116,724円減)</p>		
事業内容	<p>障害者総合支援法に基づき、障がい者が住み慣れた地域で安心して日常生活が送れるよう、ホームヘルパーを派遣する。</p> <p>令和5年3月31日付事業廃止。</p>		
年度実績 (成果等)	<p>(1) ホームヘルパー4名(前年度比8名減)</p> <p>(2) 利用者0名(前年度比22名減)</p> <p>(3) 派遣延べ件数335件(前年度比2,647件減)</p>		

## ウ 手話通訳者派遣事業

決算額	8,669,122円(前年度7,510,543円)	前年度比	115.4%
財源内訳	区受託事業収入8,669,122円		
事業内容	聴覚障がい者及び音声言語機能障がい者の社会生活を支援するため、手話通訳者を派遣(医療・福祉・教育に関すること等)する。また、手話通訳者の技術向上のため研修会を開催する。		
年度実績(成果等)	(1) 派遣件数1,730件(前年度比274件増) (2) 手話通訳者の通訳活動の安全性を配慮するため、フェイスシールドとアルコール消毒を配布した。		

## (8) 歳末たすけあい運動事業

### ア 歳末たすけあい運動事業

決算額	976,065円(前年度2,049,205円)	前年度比	47.6%
財源内訳	共同募金配分金収入(歳末たすけあい)421,496円 共同募金交付金収入(歳末たすけあい)554,569円		
増減理由	令和3年度事業においては、前年度繰越金の活用があったため。(前期末支払資金残高1,032,348円減)		
事業内容	共同募金運動の一環として、歳末たすけあい運動を実施し、遺児への見舞品贈呈等を実施する。		
年度実績(成果等)	(1) 募金 ア 一般募金 (ア) 募金件数76件(前年度比増減なし) (イ) 募金金額2,548,164円(前年度比599,475円減) イ 町会・自治会募金 (ア) 募金金額4,992,022円(前年度比127,481円増) (2) 遺児見舞(クオカード1万円)の贈呈 ア 贈呈世帯数25世帯(前年度比1世帯減) イ 贈呈者数42名(前年度比6名減)		

**(9) 基幹地域包括支援センター事業**  
**ア 基幹地域包括支援センター事業**

決算額	224,718,341円(前年度215,868,951円)	前年度比	104.1%
財源内訳	区補助金収入(運営費)10,128,756円 区受託事業収入97,901,900円 繰入金収入(区人件費補助金分)115,581,110円 介護予防支援介護料繰入金収入1,106,575円		
事業内容	足立区から委託を受け、地域型の地域包括支援センター(総合相談窓口)として、高齢者に関する介護等の相談を行う。また、基幹型(機能強化型センター)として地域包括支援センターや介護支援専門員を支援し、機能向上や連携強化を図るとともに、地域包括ケアシステムの構築に向けて取り組む。		
年度実績 (成果等)	<p>(1) 基幹型業務</p> <p>ア ケアカンファレンスへの参加690回(前年度比114回増)</p> <p>イ 地域包括支援センター連絡会12回うち2回オンライン開催(前年度比増減なし)</p> <p>ウ 地域包括支援センター職員研修会</p> <p>(ア) 集合研修10回うち4回オンライン(前年度比1回増)</p> <p>(イ) 受講者数338名(前年度比29名増)</p> <p>(ウ) 出張研修5回うち1回オンライン(前年度比2回増)</p> <p>エ 徘徊高齢者捜索情報ネットワーク事業</p> <p>(ア) メール送信数14件(前年度比4件減)</p> <p>オ 生活支援体制整備事業検討会(年6回)</p> <p>カ 一層二層連絡会(各ブロック年4回・計20回)</p> <p>(2) 地域型業務</p> <p>ア 相談件数延べ4,322件(前年度比712件減)</p> <p>イ 実態把握1,538件(前年度比674件増)</p> <p>ウ 介護予防教室(出前講座含む)</p> <p>(ア) 開催数6回(前年度比2回減)</p> <p>(イ) 参加者数82名(前年度比24名増)</p> <p>エ はじめてのフレイル予防教室</p> <p>(ア) 開催数2クール(1クール12回)</p> <p>(イ) 参加者数22名(前年度比2名減)</p> <p>オ みんなで元気アップ教室</p> <p>(ア) 開催数2クール(1クール10回)</p> <p>(イ) 参加者数23名(前年度比11名減)</p> <p>カ 家族介護者教室(出前講座含む)</p> <p>(ア) 開催数4回(前年度比1回増)</p> <p>(イ) 参加者数60名(前年度比22名増)</p> <p>キ 地域ケアネットワーク(地域包括支援センター中部ブロック合同開催)</p> <p>(ア) 開催数2回(前年度比増減なし)</p> <p>(イ) 参加者数52名(前年度比16名増)</p>		

	<p>ク もの忘れ相談  (ア) 開催数 4 回(前年度比増減なし)</p> <p>ケ 地域ケア会議  (ア) 開催数 2 回(前年度比 1 回増)</p> <p>コ 絆のあんしんネットワーク連絡会  (ア) 開催数 3 回(前年度比 1 回増)  (イ) 参加者数延べ 81 名(前年度比 32 名増)</p> <p>サ 出張相談窓口(今年度新規事業)  (ア) 開催数 3 回  (イ) 参加者数 33 人</p> <p>シ きかんだより  (ア) 発行部数 1, 500 部/回(前年度比増減なし)  (イ) 発行回数 4 回(前年度比増減なし)</p>
--	--

### イ 介護予防支援(基幹)事業

決算額	1, 106, 575 円(前年度 1, 097, 387 円)	前年度比	100. 8%
財源内訳	事業収入 1, 106, 575 円		
事業内容	担当エリア内に住所を有する要支援認定を受けた方及び事業対象者の介護予防サービス計画等を作成し介護予防を推進する。		
年度実績 (成果等)	(1) 介護予防サービス計画等 1, 996 件(前年度比 77 件減)		

## (10) 地域包括支援センター関原事業

### ア 地域包括支援センター関原事業

決算額	67,851,083 円(前年度 69,563,189 円)	前年度比	97.5%
財源内訳	受託事業収入 51,395,000 円 繰入金収入(区人件費補助金分)15,435,109 円 介護予防支援介護料繰入金収入 1,020,974 円		
事業内容	足立区から委託を受け、地域の総合相談窓口として、高齢者に関する介護等の相談を行う。また、地域型として、介護予防教室等の開催や介護予防体操の啓発等を行う。		
年度実績 (成果等)	<p>(1) 地域型業務</p> <ul style="list-style-type: none"> <li>ア 相談件数延べ 4,376 件(前年度比 590 件増)</li> <li>イ 実態把握 1,594 件(前年度比 786 件増)</li> <li>ウ 介護予防教室(出前講座含む) <ul style="list-style-type: none"> <li>(ア) 開催数 10 回(前年度比 6 回増)</li> <li>(イ) 参加者数 138 名(前年度比 96 名増)</li> </ul> </li> <li>エ はじめてのフレイル予防教室 <ul style="list-style-type: none"> <li>(ア) 開催数 2 クール(1 クール 12 回)</li> <li>(イ) 参加者数 19 名(前年度比 10 名減)</li> </ul> </li> <li>オ みんなで元気アップ教室 <ul style="list-style-type: none"> <li>(ア) 開催数 2 クール(1 クール 10 回)</li> <li>(イ) 参加者数 18 名(前年度比 1 名減)</li> </ul> </li> <li>カ 家族介護者教室(出前講座含む) <ul style="list-style-type: none"> <li>(ア) 開催数 4 回(前年度比増減なし)</li> <li>(イ) 参加者数 45 名(前年度比 2 名増)</li> </ul> </li> <li>キ 地域ケアネットワーク <ul style="list-style-type: none"> <li>地域包括支援センター中部ブロック合同開催</li> <li>(ア) 開催数 2 回(前年度比増減なし)</li> <li>(イ) 参加者数 52 名(前年度比 16 名増)</li> </ul> </li> <li>ク もの忘れ相談 4 回(前年度比増減なし)</li> <li>ケ 地域ケア会議 1 回(前年度比増減なし)</li> <li>コ 絆のあんしんネットワーク連絡会 <ul style="list-style-type: none"> <li>(ア) 開催数 3 回(前年度比 1 回増)</li> <li>(イ) 参加者数延べ 148 名(前年度比 99 名増)</li> </ul> </li> <li>サ 出張相談窓口(今年度新規事業) <ul style="list-style-type: none"> <li>(ア) 開催数 7 回</li> <li>(イ) 参加者数 205 人</li> </ul> </li> <li>シ 高齢者声かけ訓練(今年度新規事業) <ul style="list-style-type: none"> <li>(ア) 開催数 1 回</li> <li>(イ) 参加者数 25 人</li> </ul> </li> <li>ス うめだより <ul style="list-style-type: none"> <li>(ア) 発行部数各 1,500 部/回(前年度比増減なし)</li> <li>(イ) 発行 4 回(前年度比増減なし)</li> </ul> </li> </ul>		

## イ 介護予防支援(関原)事業

決算額	1,020,974円(前年度1,128,737円)	前年度比	90.5%
財源内訳	事業収入1,020,974円		
事業内容	担当エリア内に住所を有する要支援認定を受けた方及び事業対象者の介護予防サービス計画等を作成し介護予防を推進する。		
年度実績 (成果等)	(1) 介護予防サービス計画等1,840件(前年度比100件減)		

## (11) 受託事業

### ア ボランティア施設管理事業

決算額	18,432,314円(前年度19,506,558円)	前年度比	94.5%
財源内訳	区受託金収入18,432,314円		
事業内容	足立区の指定管理者として、総合ボランティアセンター、西綾瀬ボランティアセンターの維持管理・管理運営を行った。また、ボランティア活動振興の拠点として、各種事業の開催、会議室・機材の貸出や資料等の情報提供を行う。		
年度実績 (成果等)	<p>施設利用の利便性を図るため、会議室の利用申請をインターネットからできるようシステムを構築したことにより、利用件数が大幅に増加した。</p> <p>足立区新型コロナウイルス感染症拡大防止ガイドラインに基づき、入館時の検温、手指消毒、マスク着用など適切に対応した。</p> <p>(1) 総合ボランティアセンター</p> <p>ア 利用件数1,674件(前年度比444件増)</p> <p>イ 利用人数16,292名(前年度比6,212名増)</p> <p>(2) 西綾瀬ボランティアセンター</p> <p>ア 利用件数201件(前年度比7件減)</p> <p>イ 利用人数1,241名(前年度比733名減)</p>		



## イ 苦情解決センター事業

決算額	418,411 円(前年度 599,387 円)	前年度比	69.8%
財源内訳	区受託金収入 418,411 円		
増減理由	(1) 固定電話利用料の他事業との按分率変更による通信運搬費支出減。 (2) 委員会開催数増による業務委託費支出増。		
事業内容	足立区から委託を受け、高齢者、障がい者福祉サービス等の契約上のトラブルや苦情の調査、調整を行い、足立区福祉サービス苦情等解決委員会に報告し、サービスの質と顧客満足度の向上を図ることを目的とする。		
年度実績 (成果等)	(1) 苦情相談対応件数 23 件(前年度比 12 件増) ア 高齢者の福祉サービスに関する苦情 6 件(前年度比 1 件減) イ 障がい者の福祉サービスに関する苦情 17 件(前年度比 13 件増) (2) 苦情等解決委員会 ア 開催回数 4 回(前年度比 1 回増)※新型コロナウイルスの影響等により 2 回中止		

## ウ 成年後見制度支援事業

決算額	3,815,483 円(前年度 3,491,026 円)	前年度比	109.3%
財源内訳	区受託金収入 3,815,483 円		
事業内容	足立区から委託を受け、認知症高齢者など判断能力が十分でない方を支援する制度である成年後見制度の周知、啓発、利用促進のため、相談会や研修会などを開催し、申立てに関する相談や申立て支援などを行う。		
年度実績 (成果等)	(1) 相談・申立件数延べ 3,167 件(前年度比 8 件増) ア 内訳 (ア) 成年後見制度延べ 1,701 件(前年度比 131 件増) (イ) 任意後見制度延べ 83 件(前年度比 15 件増) (ウ) 本人申立延べ 213 件(前年度比 52 件減) (エ) 親族申立延べ 282 件(前年度比 39 件増) (オ) 区長申立延べ 53 件(前年度比 11 件増) (カ) 金銭管理延べ 378 件(前年度比 119 件減) (キ) 債務・消費者被害等経済問題延べ 38 件(前年度比 34 件減) (ク) 虐待・親族間紛争等の家族問題延べ 35 件(前年度比 13 件減) (ケ) 身元保証延べ 87 件(前年度比 36 件増) (コ) 相続・遺言延べ 194 件(前年度比 62 件増) (サ) 苦情・権利擁護延べ 21 件(前年度比 2 件増) (シ) その他延べ 82 件(前年度比 70 件減) (2) 緊急事務管理実施件数 17 件(前年度比 3 件減) (3) 出前講座 ア 開催数 5 回(前年度比 1 回増) イ 参加者延べ人数 128 名(前年度比 61 名増) (4) 高齢者・障がい者のための法律相談会(弁護士) 9 回 (5) 高齢者・障がい者のための成年後見、相続相談会(司法書士) 10 回 (6) 成年後見制度に関する無料相談会 1 回		

	(7) 親族のための個別相談会 1 回 (8) 相談・窓口職員向けの研修 1 回 (9) 地域包括支援センター向けの職員研修 ア 初任者向け 1 回 イ 現任者向け 1 回 (10) あだち区民後見人養成研修 2 名 ア 座学研修 8 日間 (25 時間) イ 実務研修「地域福祉権利擁護事業生活支援員活動」
--	---

## エ 介護職員研修事業

決算額	888,361 円 (前年度 995,641 円)	前年度比	89.2%
財源内訳	区受託金収入 888,361 円		
事業内容	足立区から委託を受け、訪問介護員やサービス提供責任者、施設職員の業務の質の向上を図るために研修を開催する。		
年度実績 (成果等)	(1) 介護職員研修 30 回 (前年度比増減なし) ア 受講者延べ人数 451 名 (前年度比 149 名増) (2) コロナ禍のため研修時間を 3 時間から 2 時間に短縮、調理研修を講義形式にして行った。研修方式は、参加者が対面式と収録型研修を選べる形で実施した。		

## オ 要介護認定訪問調査事業

決算額	42,303,800 円 (前年度 42,747,925 円)	前年度比	99.0%
財源内訳	区受託事業収入 42,303,800 円		
事業内容	足立区から委託を受け、要介護認定訪問調査を公平かつ公正な立場で専門的に行う。		
年度実績 (成果等)	(1) 認定調査件数 9,015 件 (前年度比 26 件減) ア 内訳 (ア) 介護保険課分 8,931 件 (前年度比 20 件減) (イ) 福祉事務所分 78 件 (前年度比 1 件増) (ウ) 他都市分 6 件 (前年度比 7 件減)		

## カ 地域包括支援センター関原施設管理事業

決算額	6,310,544 円 (前年度 6,439,477 円)	前年度比	98.0%
財源内訳	区受託金収入 6,310,544 円		
事業内容	地域包括支援センター関原及び同一敷地内にある中部地域会議室、子育てサロンの施設維持・管理運営を行う。		
年度実績 (成果等)	(1) 施設を快適に利用できるようにするため、庭園の剪定、施設内清掃、保守点検等を実施した。		

## (12) 障がい者保護雇用清掃事業

### ア 障がい者保護雇用清掃事業

決算額	77,606,515 円(前年度 78,061,689 円)	前年度比	99.4%
財源内訳	区補助金収入(事業費)13,460,000 円 障がい者雇用関係補助金収入 14,256,000 円 事業収入 34,983,338 円 自主財源 14,907,177 円		
事業内容	能力的に就労の可能性がありながら、様々な事情から一般企業での就労が直ちには困難な障がい者を作業員として東京都最低賃金で雇用し、障がい者の作業を補助する援助者と共に清掃請負事業を行い、障がい者の就労の安定と収益の確保に努める。		
年度実績 (成果等)	(1) 清掃箇所 5 拠点 7 施設(前年度増減なし) ア 総合ボランティアセンター(足立市街地開発株式会社を含む) イ 生涯学習センター ウ 足立区役所(屋外) エ 竹の塚地域学習センター(竹の塚区民事務所を含む) オ 障がい福祉センターあしすと (2) 作業員 24 名(前年度比 1 名減) (3) 援助者 10 名(前年度比増減なし)		

※ 新型コロナウイルスの影響により中止した会議・研修・イベント等のうち、実施回数や実績値のみ表記している事業については注記(新型コロナウイルスの影響により中止)を省略している。

# 決算報告書

## 財産目録

令和5年3月31日現在

(単位：円)

貸借対照表科目	場所・物量等	取得年度	使用目的等	取得価額	減価償却累計額	貸借対照表価額
<b>I 資産の部</b>						
<b>1 流動資産</b>						
現金預金	みずほ銀行千住支店他	-	運転資金	-	-	224,324,791
事業未収金		-	清掃事業収入他	-	-	18,596,811
未収金		-	退職共済掛金返戻金他	-	-	2,958,380
貯蔵品		-	区内共通商品券	-	-	24,500
立替金		-	休職職員分東社協共済会掛け金他	-	-	58,186
前払金		-	翌年度分保険代他	-	-	1,790,412
前払費用		-	翌年度分労働保険料	-	-	39,136
流動資産合計						247,792,216
<b>2 固定資産</b>						
<b>(1) 基本財産</b>						
定期預金	三井住友銀行千住支店	-	基本金	-	-	4,500,000
基本財産合計						4,500,000
<b>その他の固定資産</b>						
建物	社協ヘルパーステーション	-	事務室間仕切り	1,042,140	112,898	929,242
車輛運搬具	YAMAHAジョグボシ他2台	-	職員移動用	457,150	408,148	49,002
器具及び備品	事務局他6拠点	-	サーバー他	12,034,990	6,332,220	5,702,770
権利	事務局他6拠点	-	電話加入権	725,968	725,957	11
ソフトウェア	事務局他6拠点	-	財務会計システムソフト他	7,876,775	5,090,136	2,786,639
退職給付引当資産	東京都社会福祉協議会従事者共済会	-	将来における職員の退職金支払いの目的のために預け入れている資産	-	-	57,764,720
福祉ボランティア基金積立資産	SMBC日興証券株式会社他	-	寄附者によりボランティア活動事業に使用することが指定されている資産	-	-	850,400,131
運用資金積立資産	大和証券株式会社他	-	特段の指定はない	-	-	408,857,451
退職給付積立資産	野村証券株式会社他	-	将来における職員の退職金支払いの目的のために積み立てている資産	-	-	327,719,743
差入保証金		-		-	-	454,546
小計						1,654,664,255
その他の固定資産合計						1,654,664,255
固定資産合計						1,659,164,255
資産合計						1,906,956,471
<b>II 負債の部</b>						
<b>1 流動負債</b>						
事業未払金	受託金の精算他	-		-	-	62,678,901
未払費用	社会保険料	-		-	-	9,019,283
預り金	生活福祉資金他	-		-	-	2,292,600
職員預り金	所得税他	-		-	-	4,140,300
賞与引当金	当該年度職員賞与額	-		-	-	33,214,031
流動負債合計						111,345,115
<b>2 固定負債</b>						
退職給与引当金	期末要支給額不足額	-		-	-	13,573,211
長期預り金	高齢者あんしん生活支援事業利用者預託金	-		-	-	36,443,090
固定負債合計						50,016,301
負債合計						161,361,416
差引純資産						1,745,595,055

第1号第1様式（第17条第4項関係）

資金収支計算書

（自）令和4年4月1日 （至）令和5年3月31日

（単位：円）

勘定科目		予算(A)	決算(B)	差異(A)-(B)	
事業活動	収入	会費収入	7,254,000	8,438,200	△ 1,184,200
		寄附金収入	61,094,000	59,228,967	1,865,033
		経常経費補助金収入	620,888,000	597,683,305	23,204,695
		受託金収入	99,913,000	93,096,692	6,816,308
		事業収入	39,448,000	39,254,358	193,642
		介護保険事業収入	193,400,000	193,728,249	△ 328,249
		障害福祉サービス等事業収入	36,347,000	34,611,183	1,735,817
		基金受取利息配当金収入	4,796,000	4,796,696	△ 696
		受取利息配当金収入	1,931,000	1,880,270	50,730
		その他の収入	3,527,000	3,720,513	△ 193,513
	事業活動収入計(1)	1,068,598,000	1,036,438,433	32,159,567	
	支出	人件費支出	861,487,000	838,855,974	22,631,026
		事業費支出	71,672,000	61,505,286	10,166,714
		事務費支出	110,636,000	99,654,904	10,981,096
分担金支出		995,000	578,920	416,080	
助成金支出		5,385,000	4,680,527	704,473	
負担金支出		21,000	21,000	0	
事業活動支出計(2)		1,050,196,000	1,005,296,611	44,899,389	
事業活動資金収支差額(3)=(1)-(2)	18,402,000	31,141,822	△ 12,739,822		
施設整備等	収入	施設整備等収入計(4)	0	0	0
		支出	固定資産取得支出	645,000	641,300
	施設整備等支出計(5)		645,000	641,300	3,700
	施設整備等資金収支差額(6)=(4)-(5)	△ 645,000	△ 641,300	△ 3,700	
その他の活動	収入	積立資産取崩収入	37,647,000	2,359,820	35,287,180
		その他の活動による収入	5,200,000	4,855,000	345,000
		その他の活動収入計(7)	42,847,000	7,214,820	35,632,180
	支出	積立資産支出	5,082,000	8,539,602	△ 3,457,602
		その他の活動による支出	5,200,000	5,005,910	194,090
		その他の活動支出計(8)	10,282,000	13,545,512	△ 3,263,512
	その他の活動資金収支差額(9)=(7)-(8)	32,565,000	△ 6,330,692	38,895,692	
予備費支出(10)	200,000	0	200,000		
当期資金収支差額合計(11)=(3)+(6)+(9)-(10)	50,122,000	24,169,830	25,952,170		
前期末支払資金残高(12)	145,022,000	145,491,302	△ 469,302		
当期末支払資金残高(11)+(12)	195,144,000	169,661,132	25,482,868		

第2号第1様式（第23条第4項関係）

事業活動計算書

（自）令和4年4月1日 （至）令和5年3月31日

（単位：円）

勘定科目		当年度決算(A)	前年度決算(B)	増減(A)-(B)	
サービス活動	収益				
	会費収益	8,438,200	7,928,889	509,311	
	寄附金収益	59,228,967	8,794,751	50,434,216	
	経常経費補助金収益	597,683,305	596,117,095	1,566,210	
	受託金収益	93,096,692	130,798,791	△ 37,702,099	
	事業収益	39,254,358	38,329,984	924,374	
	介護保険事業収益	193,728,249	193,197,338	530,911	
	障害福祉サービス等事業収益	34,611,183	46,844,017	△ 12,232,834	
	基金受取利息配当金収益	4,747,436	4,747,436	0	
	その他の収益	3,466,413	4,497,066	△ 1,030,653	
	サービス活動収益計(1)	1,034,254,803	1,031,255,367	2,999,436	
サービス活動	費用				
	人件費	854,676,141	854,752,136	△ 75,995	
	事業費	61,505,286	65,747,335	△ 4,242,049	
	事務費	99,654,904	95,755,248	3,899,656	
	分担金費用	578,920	637,079	△ 58,159	
	助成金費用	4,680,527	3,530,797	1,149,730	
	負担金費用	21,000	21,000	0	
	減価償却費	3,062,403	2,265,921	796,482	
	国庫補助金等特別積立金取崩額	△ 229,130	△ 19,093	△ 210,037	
	サービス活動費用計(2)	1,023,950,051	1,022,690,423	1,259,628	
	サービス活動増減差額(3)=(1)-(2)	10,304,752	8,564,944	1,739,808	
サービス活動外	収益				
	受取利息配当金収益	1,706,606	1,690,921	15,685	
	その他のサービス活動外収益	254,100	71,800	182,300	
		サービス活動外収益計(4)	1,960,706	1,762,721	197,985
	費用				
	サービス活動外費用計(5)	0	0	0	
	サービス活動外増減差額(6)=(4)-(5)	1,960,706	1,762,721	197,985	
	経常増減差額(7)=(3)+(6)	12,265,458	10,327,665	1,937,793	
特別	収益				
	施設整備等補助金収益	0	1,821,710	△ 1,821,710	
		特別収益計(8)	0	1,821,710	△ 1,821,710
	費用				
	資産評価損	0	725,957	△ 725,957	
	固定資産売却損・処分損	49,464	9,052	40,412	
国庫補助金等特別積立金取崩額(除却等)	0	△ 9,050	9,050		
国庫補助金等特別積立金積立額	0	1,821,710	△ 1,821,710		
	特別費用計(9)	49,464	2,547,669	△ 2,498,205	
	特別増減差額(10)=(8)-(9)	△ 49,464	△ 725,959	676,495	
	当期活動増減差額(11)=(7)+(10)	12,215,994	9,601,706	2,614,288	
繰越活動		前期繰越活動増減差額(12)	88,520,387	83,598,582	4,921,805
		当期末繰越活動増減差額(13)=(11)+(12)	100,736,381	93,200,288	7,536,093
		基本金取崩額(14)	0	0	0
		基金取崩額(15)	49,260	49,260	0
		その他の積立金取崩額(16)	179,772	179,772	0
		その他の積立金積立額(17)	6,185,890	4,908,933	1,276,957
	次期繰越活動増減差額(18)=(13)+(14)+(15)+(16)-(17)	94,779,523	88,520,387	6,259,136	

第3号第1様式（第27条第4項関係）

貸借対照表

令和5年3月31日現在

（単位：円）

資産の部				負債の部			
	当年度末	前年度末	増減		当年度末	前年度末	増減
現金預金	224,324,791	218,132,864	6,191,927	事業未払金	62,678,901	95,358,875	△ 32,679,974
事業未収金	18,596,811	20,472,099	△ 1,875,288	未払費用	9,019,283	56,280	8,963,003
未収金	2,958,380	2,209,705	748,675	預り金	2,292,600	407,391	1,885,209
貯蔵品	24,500	25,000	△ 500	職員預り金	4,140,300	3,004,572	1,135,728
立替金	58,186	158,812	△ 100,626	前受金	0	63,000	△ 63,000
前払金	1,790,412	3,382,940	△ 1,592,528	賞与引当金	33,214,031	30,967,075	2,246,956
前払費用	39,136	0	39,136				
固定資産	1,659,164,255	1,655,677,964	3,486,291	固定負債	50,016,301	36,594,000	13,422,301
基本財産	4,500,000	4,500,000	0	退職給付引当金	13,573,211	0	13,573,211
定期預金	4,500,000	4,500,000	0	長期預り金	36,443,090	36,594,000	△ 150,910
その他の固定資産	1,654,664,255	1,651,177,964	3,486,291	負債の部合計	161,361,416	166,451,193	△ 5,089,777
建物	929,242	1,033,456	△ 104,214	純資産の部			
車輛運搬具	49,002	147,002	△ 98,000	基本金	4,500,000	4,500,000	0
器具及び備品	5,702,770	7,009,745	△ 1,306,975	第一号基本金	4,500,000	4,500,000	0
権利	11	11	0	基金	850,400,131	850,449,391	△ 49,260
ソフトウェア	2,786,639	3,748,017	△ 961,378	福祉ボランティア基金	850,400,131	850,449,391	△ 49,260
退職給付引当資産	57,764,720	54,867,200	2,897,520	国庫補助金等特別積立金	1,573,487	1,802,617	△ 229,130
福祉ボランティア基金積立資産	850,400,131	850,449,391	△ 49,260	その他の積立金	794,341,914	788,335,796	6,006,118
運用資金積立資産	408,857,451	409,037,223	△ 179,772	運用資金積立金	408,857,451	409,037,223	△ 179,772
退職給付積立資産	327,719,743	324,431,373	3,288,370	退職給付積立金	385,484,463	379,298,573	6,185,890
差入保証金	454,546	454,546	0	次期繰越活動増減差額	94,779,523	88,520,387	6,259,136
				（うち当期活動増減差額）	12,215,994	9,601,706	2,614,288
				純資産の部合計	1,745,595,055	1,733,608,191	11,986,864
資産の部合計	1,906,956,471	1,900,059,384	6,897,087	負債及び純資産の部合計	1,906,956,471	1,900,059,384	6,897,087



第1号第2様式（第17条第4項関係）

資金収支内訳表

（自）令和4年4月1日 （至）令和5年3月31日

（単位：円）

勘定科目		社会福祉事業会計	公益事業会計	合計	内部取引消去	法人合計
事業活動	収入					
	会費収入	8,438,200	0	8,438,200	0	8,438,200
	寄附金収入	59,228,967	0	59,228,967	0	59,228,967
	経常経費補助金収入	559,838,549	37,844,756	597,683,305	0	597,683,305
	受託金収入	63,231,579	29,865,113	93,096,692	0	93,096,692
	事業収入	4,271,020	34,983,338	39,254,358	0	39,254,358
	介護保険事業収入	0	193,728,249	193,728,249	0	193,728,249
	障害福祉サービス等事業収入	34,611,183	0	34,611,183	0	34,611,183
	基金受取利息配当金収入	4,796,696	0	4,796,696	0	4,796,696
	受取利息配当金収入	1,880,270	0	1,880,270	0	1,880,270
	その他の収入	3,720,513	0	3,720,513	0	3,720,513
	事業活動収入計(1)	740,016,977	296,421,456	1,036,438,433	0	1,036,438,433
	支出					
	人件費支出	485,469,657	353,386,317	838,855,974	0	838,855,974
事業費支出	50,007,166	11,498,120	61,505,286	0	61,505,286	
事務費支出	42,411,428	57,243,476	99,654,904	0	99,654,904	
分担金支出	578,920	0	578,920	0	578,920	
助成金支出	4,680,527	0	4,680,527	0	4,680,527	
負担金支出	21,000	0	21,000	0	21,000	
事業活動支出計(2)	583,168,698	422,127,913	1,005,296,611	0	1,005,296,611	
事業活動資金収支差額(3)=(1)-(2)	156,848,279	△ 125,706,457	31,141,822	0	31,141,822	
施設整備等	収入					
	施設整備等収入計(4)	0	0	0	0	0
	支出					
	固定資産取得支出	641,300	0	641,300	0	641,300
施設整備等支出計(5)	641,300	0	641,300	0	641,300	
施設整備等資金収支差額(6)=(4)-(5)	△ 641,300	0	△ 641,300	0	△ 641,300	
その他の活動	収入					
	積立資産取崩収入	2,359,820	0	2,359,820	0	2,359,820
	事業区分間繰入金収入	20,216,939	145,923,396	166,136,335	△ 166,136,335	0
	その他の活動による収入	4,855,000	0	4,855,000	0	4,855,000
	その他の活動収入計(7)	27,431,759	145,923,396	173,351,155	△ 166,136,335	7,214,820
	支出					
	積立資産支出	8,539,602	0	8,539,602	0	8,539,602
	事業区分間繰入金支出	145,923,396	20,216,939	166,136,335	△ 166,136,335	0
その他の活動による支出	5,005,910	0	5,005,910	0	5,005,910	
その他の活動支出計(8)	159,468,908	20,216,939	179,681,847	△ 166,136,335	13,545,512	
その他の活動資金収支差額(9)=(7)-(8)	△ 132,037,149	125,706,457	△ 6,330,692	0	△ 6,330,692	
予備費支出(10)	0	0	0	0	0	
当期資金収支差額合計(11)=(3)+(6)+(9)-(10)	24,169,830	0	24,169,830	0	24,169,830	
前期末支払資金残高(12)	145,491,302	0	145,491,302	0	145,491,302	
当期末支払資金残高(11)+(12)	169,661,132	0	169,661,132	0	169,661,132	

第2号第2様式（第23条第4項関係）

事業活動内訳表

（自）令和4年4月1日 （至）令和5年3月31日

（単位：円）

勘定科目		社会福祉事業会計	公益事業会計	合計	内部取引消去	法人合計
サービス活動	収益					
	会費収益	8,438,200	0	8,438,200	0	8,438,200
	寄附金収益	59,228,967	0	59,228,967	0	59,228,967
	経常経費補助金収益	559,838,549	37,844,756	597,683,305	0	597,683,305
	受託金収益	63,231,579	29,865,113	93,096,692	0	93,096,692
	事業収益	4,271,020	34,983,338	39,254,358	0	39,254,358
	介護保険事業収益	0	193,728,249	193,728,249	0	193,728,249
	障害福祉サービス等事業収益	34,611,183	0	34,611,183	0	34,611,183
	基金受取利息配当金収益	4,747,436	0	4,747,436	0	4,747,436
	その他の収益	3,466,413	0	3,466,413	0	3,466,413
	サービス活動収益計(1)	737,833,347	296,421,456	1,034,254,803	0	1,034,254,803
	費用					
	人件費	500,895,588	353,780,553	854,676,141	0	854,676,141
	事業費	50,007,166	11,498,120	61,505,286	0	61,505,286
	事務費	42,411,428	57,243,476	99,654,904	0	99,654,904
分担金費用	578,920	0	578,920	0	578,920	
助成金費用	4,680,527	0	4,680,527	0	4,680,527	
負担金費用	21,000	0	21,000	0	21,000	
減価償却費	2,515,557	546,846	3,062,403	0	3,062,403	
国庫補助金等特別積立金取崩額	△ 229,130	0	△ 229,130	0	△ 229,130	
サービス活動費用計(2)	600,881,056	423,068,995	1,023,950,051	0	1,023,950,051	
サービス活動増減差額(3)=(1)-(2)	136,952,291	△ 126,647,539	10,304,752	0	10,304,752	
サービス活動外	収益					
	受取利息配当金収益	1,706,606	0	1,706,606	0	1,706,606
	その他のサービス活動外収益	254,100	0	254,100	0	254,100
	サービス活動外収益計(4)	1,960,706	0	1,960,706	0	1,960,706
	費用					
サービス活動外費用計(5)	0	0	0	0	0	
サービス活動外増減差額(6)=(4)-(5)	1,960,706	0	1,960,706	0	1,960,706	
経常増減差額(7)=(3)+(6)	138,912,997	△ 126,647,539	12,265,458	0	12,265,458	
特別	収益					
	事業区分間繰入金収益	20,216,939	145,923,396	166,136,335	△ 166,136,335	0
	特別収益計(8)	20,216,939	145,923,396	166,136,335	△ 166,136,335	0
	費用					
	固定資産売却損・処分損	49,464	0	49,464	0	49,464
事業区分間繰入金費用	145,923,396	20,216,939	166,136,335	△ 166,136,335	0	
特別費用計(9)	145,972,860	20,216,939	166,185,799	△ 166,136,335	49,464	
特別増減差額(10)=(8)-(9)	△ 125,755,921	125,706,457	△ 49,464	0	△ 49,464	
当期活動増減差額(11)=(7)+(10)	13,157,076	△ 941,082	12,215,994	0	12,215,994	
繰越活動	前期繰越活動増減差額(12)	100,334,925	△ 11,814,538	88,520,387	0	88,520,387
	当期末繰越活動増減差額(13)=(11)+(12)	113,492,001	△ 12,755,620	100,736,381	0	100,736,381
	基本金取崩額(14)	0	0	0	0	0
	基金取崩額(15)	49,260	0	49,260	0	49,260
	その他の積立金取崩額(16)	179,772	0	179,772	0	179,772
	その他の積立金積立額(17)	6,185,890	0	6,185,890	0	6,185,890
	次期繰越活動増減差額(18)=(13)+(14)+(15)+(16)-(17)	107,535,143	△ 12,755,620	94,779,523	0	94,779,523

第3号第2様式（第27条第4項関係）

貸借対照表内訳表

令和5年3月31日現在

（単位：円）

勘定科目	社会福祉事業会計	公益事業会計	合計	内部取引消去	法人合計
流動資産	237,217,183	10,575,033	247,792,216	0	247,792,216
現金預金	224,204,492	120,299	224,324,791	0	224,324,791
事業未収金	8,582,692	10,014,119	18,596,811	0	18,596,811
未収金	2,958,380	0	2,958,380	0	2,958,380
貯蔵品	24,500	0	24,500	0	24,500
立替金	5,006	53,180	58,186	0	58,186
前払金	1,402,977	387,435	1,790,412	0	1,790,412
前払費用	39,136	0	39,136	0	39,136
固定資産	1,657,668,993	1,495,262	1,659,164,255	0	1,659,164,255
基本財産	4,500,000	0	4,500,000	0	4,500,000
定期預金	4,500,000	0	4,500,000	0	4,500,000
その他の固定資産	1,653,168,993	1,495,262	1,654,664,255	0	1,654,664,255
建物	929,242	0	929,242	0	929,242
車輛運搬具	49,002	0	49,002	0	49,002
器具及び備品	5,506,915	195,855	5,702,770	0	5,702,770
権利	11	0	11	0	11
ソフトウェア	1,487,232	1,299,407	2,786,639	0	2,786,639
退職給付引当資産	57,764,720	0	57,764,720	0	57,764,720
福祉ボランティア基金積立資産	850,400,131	0	850,400,131	0	850,400,131
運用資金積立資産	408,857,451	0	408,857,451	0	408,857,451
退職給付積立資産	327,719,743	0	327,719,743	0	327,719,743
差入保証金	454,546	0	454,546	0	454,546
資産の部合計	1,894,886,176	12,070,295	1,906,956,471	0	1,906,956,471
流動負債	86,519,200	24,825,915	111,345,115	0	111,345,115
事業未払金	53,683,468	8,995,433	62,678,901	0	62,678,901
未払費用	9,019,283	0	9,019,283	0	9,019,283
預り金	2,292,600	0	2,292,600	0	2,292,600
職員預り金	2,560,700	1,579,600	4,140,300	0	4,140,300
賞与引当金	18,963,149	14,250,882	33,214,031	0	33,214,031
固定負債	50,016,301	0	50,016,301	0	50,016,301
退職給付引当金	13,573,211	0	13,573,211	0	13,573,211
長期預り金	36,443,090	0	36,443,090	0	36,443,090
負債の部合計	136,535,501	24,825,915	161,361,416	0	161,361,416
基本金	4,500,000	0	4,500,000	0	4,500,000
第一号基本金	4,500,000	0	4,500,000	0	4,500,000
基金	850,400,131	0	850,400,131	0	850,400,131
福祉ボランティア基金	850,400,131	0	850,400,131	0	850,400,131
国庫補助金等特別積立金	1,573,487	0	1,573,487	0	1,573,487
その他の積立金	794,341,914	0	794,341,914	0	794,341,914
運用資金積立金	408,857,451	0	408,857,451	0	408,857,451
退職給付積立金	385,484,463	0	385,484,463	0	385,484,463
次期繰越活動増減差額	107,535,143	△ 12,755,620	94,779,523	0	94,779,523
（うち当期活動増減差額）	13,157,076	△ 941,082	12,215,994	0	12,215,994
純資産の部合計	1,758,350,675	△ 12,755,620	1,745,595,055	0	1,745,595,055
負債及び純資産の部合計	1,894,886,176	12,070,295	1,906,956,471	0	1,906,956,471

第1号第3様式（第17条第4項関係）

社会福祉事業区分資金収支内訳表

（自）令和4年4月1日 （至）令和5年3月31日

（単位：円）

勘定科目		地域福祉推進事業	歳末たすけあい 運動事業	合計	内部取引消去	事業区分合計	
事業活動	収入	会費収入	8,438,200	0	8,438,200	0	8,438,200
		寄附金収入	59,228,967	0	59,228,967	0	59,228,967
		経常経費補助金収入	558,862,484	976,065	559,838,549	0	559,838,549
		受託金収入	63,231,579	0	63,231,579	0	63,231,579
		事業収入	4,271,020	0	4,271,020	0	4,271,020
		障害福祉サービス等事業収入	34,611,183	0	34,611,183	0	34,611,183
		基金受取利息配当金収入	4,796,696	0	4,796,696	0	4,796,696
		受取利息配当金収入	1,880,270	0	1,880,270	0	1,880,270
		その他の収入	3,720,513	0	3,720,513	0	3,720,513
	事業活動収入計(1)	739,040,912	976,065	740,016,977	0	740,016,977	
	支出	人件費支出	485,469,657	0	485,469,657	0	485,469,657
		事業費支出	49,585,670	421,496	50,007,166	0	50,007,166
		事務費支出	41,856,859	554,569	42,411,428	0	42,411,428
		分担金支出	578,920	0	578,920	0	578,920
助成金支出		4,680,527	0	4,680,527	0	4,680,527	
負担金支出		21,000	0	21,000	0	21,000	
事業活動支出計(2)		582,192,633	976,065	583,168,698	0	583,168,698	
事業活動資金収支差額(3)=(1)-(2)	156,848,279	0	156,848,279	0	156,848,279		
施設整備等	収入	施設整備等収入計(4)	0	0	0	0	
		支出	固定資産取得支出	641,300	0	641,300	0
	支出	施設整備等支出計(5)	641,300	0	641,300	0	641,300
		施設整備等資金収支差額(6)=(4)-(5)	△ 641,300	0	△ 641,300	0	△ 641,300
その他の活動	収入	積立資産取崩収入	2,359,820	0	2,359,820	0	2,359,820
		事業区分間繰入金収入	20,216,939	0	20,216,939	0	20,216,939
		その他の活動による収入	4,855,000	0	4,855,000	0	4,855,000
		その他の活動収入計(7)	27,431,759	0	27,431,759	0	27,431,759
	支出	積立資産支出	8,539,602	0	8,539,602	0	8,539,602
		事業区分間繰入金支出	145,923,396	0	145,923,396	0	145,923,396
		その他の活動による支出	5,005,910	0	5,005,910	0	5,005,910
		その他の活動支出計(8)	159,468,908	0	159,468,908	0	159,468,908
その他の活動資金収支差額(9)=(7)-(8)	△ 132,037,149	0	△ 132,037,149	0	△ 132,037,149		
予備費支出(10)	0	0	0	0	0		
当期資金収支差額合計(11)=(3)+(6)+(9)-(10)	24,169,830	0	24,169,830	0	24,169,830		
前期末支払資金残高(12)	145,491,302	0	145,491,302	0	145,491,302		
当期末支払資金残高(11)+(12)	169,661,132	0	169,661,132	0	169,661,132		

第2号第3様式（第23条第4項関係）

社会福祉事業区分事業活動内訳表

（自）令和4年4月1日 （至）令和5年3月31日

（単位：円）

勘定科目		地域福祉推進事業	歳末たすけあい 運動事業	合計	内部取引消去	事業区分合計
サービス活動	収益					
	会費収益	8,438,200	0	8,438,200	0	8,438,200
	寄附金収益	59,228,967	0	59,228,967	0	59,228,967
	経常経費補助金収益	558,862,484	976,065	559,838,549	0	559,838,549
	受託金収益	63,231,579	0	63,231,579	0	63,231,579
	事業収益	4,271,020	0	4,271,020	0	4,271,020
	障害福祉サービス等事業収益	34,611,183	0	34,611,183	0	34,611,183
	基金受取利息配当金収益	4,747,436	0	4,747,436	0	4,747,436
	その他の収益	3,466,413	0	3,466,413	0	3,466,413
	サービス活動収益計(1)	736,857,282	976,065	737,833,347	0	737,833,347
	費用					
	人件費	500,895,588	0	500,895,588	0	500,895,588
	事業費	49,585,670	421,496	50,007,166	0	50,007,166
	事務費	41,856,859	554,569	42,411,428	0	42,411,428
	分担金費用	578,920	0	578,920	0	578,920
助成金費用	4,680,527	0	4,680,527	0	4,680,527	
負担金費用	21,000	0	21,000	0	21,000	
減価償却費	2,515,557	0	2,515,557	0	2,515,557	
国庫補助金等特別積立金取崩額	△ 229,130	0	△ 229,130	0	△ 229,130	
サービス活動費用計(2)	599,904,991	976,065	600,881,056	0	600,881,056	
サービス活動増減差額(3)=(1)-(2)	136,952,291	0	136,952,291	0	136,952,291	
サービス活動外	収益					
	受取利息配当金収益	1,706,606	0	1,706,606	0	1,706,606
	その他のサービス活動外収益	254,100	0	254,100	0	254,100
	サービス活動外収益計(4)	1,960,706	0	1,960,706	0	1,960,706
	費用					
サービス活動外費用計(5)	0	0	0	0	0	
サービス活動外増減差額(6)=(4)-(5)	1,960,706	0	1,960,706	0	1,960,706	
経常増減差額(7)=(3)+(6)	138,912,997	0	138,912,997	0	138,912,997	
特別	収益					
	事業区分間繰入金収益	20,216,939	0	20,216,939	0	20,216,939
	特別収益計(8)	20,216,939	0	20,216,939	0	20,216,939
	費用					
	固定資産売却損・処分損	49,464	0	49,464	0	49,464
事業区分間繰入金費用	145,923,396	0	145,923,396	0	145,923,396	
特別費用計(9)	145,972,860	0	145,972,860	0	145,972,860	
特別増減差額(10)=(8)-(9)	△ 125,755,921	0	△ 125,755,921	0	△ 125,755,921	
当期活動増減差額(11)=(7)+(10)	13,157,076	0	13,157,076	0	13,157,076	
繰越活動	前期繰越活動増減差額(12)	100,334,925	0	100,334,925	0	100,334,925
	当期末繰越活動増減差額(13)=(11)+(12)	113,492,001	0	113,492,001	0	113,492,001
	基本金取崩額(14)	0	0	0	0	0
	基金取崩額(15)	49,260	0	49,260	0	49,260
	その他の積立金取崩額(16)	179,772	0	179,772	0	179,772
	その他の積立金積立額(17)	6,185,890	0	6,185,890	0	6,185,890
	次期繰越活動増減差額(18)=(13)+(14)+(15)+(16)-(17)	107,535,143	0	107,535,143	0	107,535,143

第3号第3様式（第27条第4項関係）

社会福祉事業区分貸借対照表内訳表

令和5年3月31日現在

(単位：円)

勘定科目	地域福祉推進事業	歳末たすけあい 運動事業	合計	内部取引消去	事業区分合計
流動資産	237,217,183	0	237,217,183	0	237,217,183
現金預金	224,204,492	0	224,204,492	0	224,204,492
事業未収金	8,582,692	0	8,582,692	0	8,582,692
未収金	2,958,380	0	2,958,380	0	2,958,380
貯蔵品	24,500	0	24,500	0	24,500
立替金	5,006	0	5,006	0	5,006
前払金	1,402,977	0	1,402,977	0	1,402,977
前払費用	39,136	0	39,136	0	39,136
固定資産	1,657,668,993	0	1,657,668,993	0	1,657,668,993
基本財産	4,500,000	0	4,500,000	0	4,500,000
定期預金	4,500,000	0	4,500,000	0	4,500,000
その他の固定資産	1,653,168,993	0	1,653,168,993	0	1,653,168,993
建物	929,242	0	929,242	0	929,242
車輛運搬具	49,002	0	49,002	0	49,002
器具及び備品	5,506,915	0	5,506,915	0	5,506,915
権利	11	0	11	0	11
ソフトウェア	1,487,232	0	1,487,232	0	1,487,232
退職給付引当資産	57,764,720	0	57,764,720	0	57,764,720
福祉ボランティア基金積立資産	850,400,131	0	850,400,131	0	850,400,131
運用資金積立資産	408,857,451	0	408,857,451	0	408,857,451
退職給付積立資産	327,719,743	0	327,719,743	0	327,719,743
差入保証金	454,546	0	454,546	0	454,546
資産の部合計	1,894,886,176	0	1,894,886,176	0	1,894,886,176
流動負債	86,519,200	0	86,519,200	0	86,519,200
事業未払金	53,683,468	0	53,683,468	0	53,683,468
未払費用	9,019,283	0	9,019,283	0	9,019,283
預り金	2,292,600	0	2,292,600	0	2,292,600
職員預り金	2,560,700	0	2,560,700	0	2,560,700
賞与引当金	18,963,149	0	18,963,149	0	18,963,149
固定負債	50,016,301	0	50,016,301	0	50,016,301
退職給付引当金	13,573,211	0	13,573,211	0	13,573,211
長期預り金	36,443,090	0	36,443,090	0	36,443,090
負債の部合計	136,535,501	0	136,535,501	0	136,535,501
基本金	4,500,000	0	4,500,000	0	4,500,000
第一号基本金	4,500,000	0	4,500,000	0	4,500,000
基金	850,400,131	0	850,400,131	0	850,400,131
福祉ボランティア基金	850,400,131	0	850,400,131	0	850,400,131
国庫補助金等特別積立金	1,573,487	0	1,573,487	0	1,573,487
その他の積立金	794,341,914	0	794,341,914	0	794,341,914
運用資金積立金	408,857,451	0	408,857,451	0	408,857,451
退職給付積立金	385,484,463	0	385,484,463	0	385,484,463
次期繰越活動増減差額	107,535,143	0	107,535,143	0	107,535,143
(うち当期活動増減差額)	13,157,076	0	13,157,076	0	13,157,076
純資産の部合計	1,758,350,675	0	1,758,350,675	0	1,758,350,675
負債及び純資産の部合計	1,894,886,176	0	1,894,886,176	0	1,894,886,176

# 計算書類に対する注記（法人全体）

## 1 重要な会計方針

(1) 有価証券の評価基準及び評価方法

- ① 満期保有目的の債券  
償却原価法（定額法）によっている。
- ② その他有価証券で時価のあるもの  
決算日の市場価格に基づく時価法によっている。

(2) 固定資産の減価償却の方法

- ① 有形固定資産  
定額法による減価償却を実施している。
- ② ソフトウェア  
定額法(法人内における利用可能期間5年に基づいている。)による減価償却を実施している。

(3) 引当金の計上基準

- ① 賞与引当金  
職員に対する賞与の支給に備えるため、支給見込額のうち当期負担額を計上している。
- ② 退職給付引当金  
期末退職給付要支給額から、他制度から給付される金額を控除した金額を計上している、

## 2 法人で採用する退職給付制度

職員の退職給付に充てるため、確定給付制度（社会福祉法人足立区社会福祉協議会退職手当規程により算定）を採用している。

確定給付制度では、給与と勤務期間に基づいた一時金を支給する。

なお、資産運用の一部について中小企業退職金共済及び東京都社会福祉協議会従事者共済会を利用している。

## 3 法人が作成する計算書類と拠点区分、サービス区分

当法人の作成する計算書類は、以下のとおりである。

- (1) 法人全体の計算書類(第1号第1様式、第2号第1様式、第3号第1様式)
- (2) 事業区分別内訳表(第1号第2様式、第2号第2様式、第3号第2様式)
- (3) 社会福祉事業における拠点区分別内訳表(第1号第3様式、第2号第3様式、第3号第3様式)
- (4) 公益事業における拠点区分別内訳表(第1号第3様式、第2号第3様式、第3号第3様式)  
拠点区分が一つであるため、作成していない。
- (5) 各拠点区分におけるサービス区分の内容
  - ① 地域福祉推進事業拠点区分（社会福祉事業区分）
    - ア 法人運営事業
    - イ 地域福祉事業
    - ウ ボランティア活動推進事業
    - エ 助成事業
    - オ 生活福祉資金貸付事業
    - カ 福祉サービス利用援助事業
    - キ 障がい福祉サービス事業
  - ② 歳末たすけあい運動事業拠点区分（社会福祉事業区分）
    - ア 歳末たすけあい運動事業

③ 本会公益事業拠点区分（公益事業区分）

- ア 基幹地域包括支援センター事業
- イ 地域包括支援センター関原事業
- ウ 受託事業
- エ 障がい者保護雇用清掃事業

4 基本財産の増減の内容及び金額

基本財産の増減の内容及び金額は、以下のとおりである。

(単位：円)

基本財産の種類	前期末残高	当期増加額	当期減少額	当期末残高
定期預金	4,500,000	0	0	4,500,000
合計	4,500,000	0	0	4,500,000

5 基本金又は固定資産の売却若しくは処分に係る国庫補助金等特別積立金の取崩し

該当なし

6 担保に供している資産

該当なし

7 有形固定資産の取得価額、減価償却累計額及び当期末残高

固定資産の取得価額、減価償却累計額及び当期末残高は、以下のとおりである。

(単位：円)

資産の種類	取得価額	減価償却累計額	当期末残高
建物	1,042,140	112,898	929,242
車両運搬具	457,150	408,148	49,002
器具及び備品	12,034,990	6,332,220	5,702,770
合計	13,534,280	6,853,266	6,681,014

8 満期保有目的の債券の内訳並びに帳簿価額、時価及び評価損益

満期保有目的の債券の内訳並びに帳簿価額、時価及び評価損益は以下のとおりである。

(単位：円)

種類及び銘柄	帳簿価額	時価	評価損益
東京都公債（第 33 回）	95,688,180	91,870,000	△3,818,180
利付国債（第 163 回）	30,158,958	29,304,000	△854,958
利付国債（第 163 回）	100,529,711	97,753,000	△2,776,711
利付国債（第 163 回）	100,595,711	97,680,000	△2,915,711
千葉県公債（平成 25 年第 12 回）	100,048,494	100,620,000	571,506
神奈川県公債（第 205 回）	123,984,252	124,664,959	680,707
静岡県公債（平成 25 年第 4 回）	200,025,468	200,380,000	354,532
群馬県公債（第 17 回）	100,019,421	99,816,200	△203,221
千葉県公債（平成 27 年第 4 回）	22,755,106	22,827,396	72,290
神奈川県公債（第 206 回）	148,980,109	150,042,808	1,062,699
千葉県公債（平成 27 年第 9 回）	34,897,242	35,042,000	144,758
千葉県公債（平成 28 年第 1 回）	33,020,037	33,159,884	139,847
群馬県公債（第 17 回）	100,050,877	99,970,000	△80,877
静岡市公債（平成 29 年第 1 回）	40,064,334	40,044,000	△20,334
千葉県公債（平成 25 年第 10 回）	30,037,330	30,177,570	140,240
合計	1,260,855,230	1,253,351,817	△7,503,413



**9 関連当事者との取引の内容**

該当なし

**10 重要な偶発債務**

該当なし

**11 重要な後発事象**

該当なし

**12 合併又は事業の譲渡若しくは事業の譲受け**

該当なし

**13 その他社会福祉法人の資金収支及び純資産増減の状況並びに資産、負債及び純資産の状態を明らかにするために必要な事項**

該当なし

## 寄附金収益明細書

(自) 令和4年4月1日 (至) 令和5年3月31日

(単位：円)

寄附者の属性	区分	件数	寄附金額	うち基本金 組入額	寄附金額の拠点区分ごとの内訳		
					地域福祉推進事業	歳末たすけあい運動事業	本会公益事業
その他	経常	114	59,228,967	0	59,228,967	0	0
区分小計		114	59,228,967	0	59,228,967	0	0
合計		114	59,228,967	0	59,228,967	0	0

## 補助金事業等収益明細書

(自) 令和4年4月1日 (至) 令和5年3月31日

(単位：円)

交付団体及び交付の目的	区分	交付金額	補助金事業に係る利用者からの収益	交付金額等合計	うち国庫補助金等特別積立金積立額	交付金額等合計の拠点区分ごとの内訳		
						地域福祉推進事業	歳末たすけあい運動事業	本会公益事業
足立区 人件費補助金		543,933,518	0	543,933,518	0	543,933,518	0	0
足立区 運営費補助金		13,200,756	0	13,200,756	0	3,072,000	0	10,128,756
足立区 あいあいサポート事業補助金		1,615,715	0	1,615,715	0	1,615,715	0	0
足立区 障がい者保護雇用清掃事業補助金		13,460,000	0	13,460,000	0	0	0	13,460,000
足立区 法人後見支援事業補助金		395,107	0	395,107	0	395,107	0	0
東京都共同募金会 一般募金配分金		2,850,000	0	2,850,000	0	2,850,000	0	0
東京都共同募金会 歳末たすけあい配分金		7,417,640	0	7,417,640	0	6,996,144	421,496	0
東京都共同募金会 共同募金交付金		554,569	0	554,569	0	0	554,569	0
高齢・障害・求職者雇用支援機構 障がい者雇用関係補助金		14,256,000	0	14,256,000	0	0	0	14,256,000
合計		597,683,305	0	597,683,305	0	558,862,484	976,065	37,844,756

## 事業区分間及び拠点区分間繰入金明細書

(自) 令和4年4月1日 (至) 令和5年3月31日

## 1 事業区分間繰入金明細書

(単位：円)

事業区分名		繰入金の財源	金額	使用目的等
繰入元	繰入先			
社会福祉事業会計	公益事業会計	前期末支払資金残高等	14,907,177	障がい者保護雇用清掃事業費
社会福祉事業会計	公益事業会計	経常経費補助金	115,581,110	基幹地域包括支援センター事業人件費
社会福祉事業会計	公益事業会計	経常経費補助金	15,435,109	地域包括支援センター関原事業人件費
公益事業会計	社会福祉事業会計	経常経費補助金	2,616,000	基幹地域包括支援センター事業退職共済掛金(中退金)
公益事業会計	社会福祉事業会計	経常経費補助金	1,789,000	基幹地域包括支援センター事業退職共済掛金(東社協従事者共済会)
公益事業会計	社会福祉事業会計	経常経費補助金	804,000	地域包括支援センター関原事業退職共済掛金(中退金)
公益事業会計	社会福祉事業会計	経常経費補助金	488,520	地域包括支援センター関原事業退職共済掛金(東社協従事者共済会)
公益事業会計	社会福祉事業会計	介護保険収入	348,000	要介護認定訪問調査事業退職共済掛金(中退金)
公益事業会計	社会福祉事業会計	介護保険収入	190,440	要介護認定訪問調査事業退職共済掛金(東社協従事者共済会)
公益事業会計	社会福祉事業会計	介護保険収入等	13,980,119	法人運営(社会福祉事業充当)経費

## 2 拠点区分間繰入金明細書

なし

## 基本金明細書

(自)令和4年4月1日 (至)令和5年3月31日

(単位：円)

区分並びに組入れ及び 取崩しの事由	合計	各拠点区分ごとの内訳		
		地域福祉推進事業	歳末たすけあい運動事業	本会公益事業
前年度末残高	4,500,000	4,500,000	0	0
第一号基本金	4,500,000	4,500,000	0	0
第二号基本金	0	0	0	0
第三号基本金	0	0	0	0
当期末残高	4,500,000	4,500,000	0	0
第一号基本金	4,500,000	4,500,000	0	0
第二号基本金	0	0	0	0
第三号基本金	0	0	0	0

## 国庫補助金等特別積立金明細書

(自) 令和4年4月1日 (至) 令和5年3月31日

(単位：円)

区分並びに積立て及び取崩しの事由		補助金の種類			合計	各拠点区分の内訳		
		国庫補助金	地方公共団体補助金	その他の団体からの補助金		地域福祉推進事業	歳末たすけあい運動事業	本会公益事業
前期繰越額					1,802,617	1,802,617	0	0
当期積立額							0	0
	当期積立額合計	0	0	0	0	0	0	0
当期取崩額	サービス活動費用の控除項目として計上する取崩額				229,130	229,130	0	0
	特別費用の控除項目として計上する取崩額				0	0		
	当期取崩額合計				229,130	229,130	0	0
当期末残高					1,573,487	1,573,487	0	0

第1号第4様式（第17条第4項関係）

地域福祉推進事業拠点区分資金収支計算書

（自）令和4年4月1日 （至）令和5年3月31日

（単位：円）

勘定科目		予算(A)	決算(B)	差異(A)-(B)
事業活動	収入			
	会費収入	7,254,000	8,438,200	△ 1,184,200
	正会員会費収入	958,000	1,814,000	△ 856,000
	賛助会員会費収入	2,200,000	2,320,000	△ 120,000
	特別会員会費収入	2,500,000	2,705,000	△ 205,000
	団体会員会費収入	1,596,000	1,599,200	△ 3,200
	寄附金収入	61,094,000	59,228,967	1,865,033
	経常経費寄附金収入	42,850,000	41,170,910	1,679,090
	指定寄附金収入	17,272,000	17,271,539	461
	指定寄附金収入（物品）	972,000	786,518	185,482
	経常経費補助金収入	582,063,000	558,862,484	23,200,516
	足立区補助金収入	572,217,000	549,016,340	23,200,660
	運営費補助金収入	3,264,000	3,072,000	192,000
	人件費補助金収入	566,882,000	543,933,518	22,948,482
	あいあいサポート事業補助金収入	1,643,000	1,615,715	27,285
	法人後見支援事業補助金収入	428,000	395,107	32,893
	共同募金配分金収入	9,846,000	9,846,144	△ 144
	一般募金配分金収入	2,850,000	2,850,000	0
	歳末たすけあい配分金収入	6,996,000	6,996,144	△ 144
	受託金収入	68,283,000	63,231,579	5,051,421
	足立区受託金収入	17,004,000	17,291,100	△ 287,100
	ファミリー・サポート・センター事業受託金収入	17,004,000	17,291,100	△ 287,100
	東社協受託金収入	51,279,000	45,940,479	5,338,521
	生活福祉資金貸付事業受託金収入	42,567,000	37,233,479	5,333,521
	地域福祉権利擁護事業受託金収入	8,662,000	8,662,000	0
	ひとり親貸付事業受託金収入	50,000	45,000	5,000
	事業収入	4,465,000	4,271,020	193,980
	利用料収入	4,227,000	4,061,920	165,080
	家事介護援助事業利用料収入	138,000	129,326	8,674
	地域福祉権利擁護事業利用料収入	2,453,000	2,448,094	4,906
	高齢者あんしん生活支援事業個人利用料収入	300,000	242,500	57,500
	後見報酬収入	1,336,000	1,242,000	94,000
	会費収入	238,000	209,100	28,900
	家事介護援助事業利用会員会費収入	70,000	53,500	16,500
高齢者あんしん生活支援事業個人会員会費収入	168,000	155,600	12,400	
障害福祉サービス等事業収入	36,347,000	34,611,183	1,735,817	
自立支援給付費収入	26,554,000	25,618,223	935,777	
介護給付費収入	26,554,000	25,618,223	935,777	
利用者負担金収入	393,000	323,838	69,162	
利用者負担金収入（自立支援）	393,000	323,838	69,162	
その他の事業収入	9,400,000	8,669,122	730,878	
受託事業収入	9,400,000	8,669,122	730,878	
基金受取利息配当金収入	4,796,000	4,796,696	△ 696	
福祉ボランティア基金受取利息配当金収入	4,796,000	4,796,696	△ 696	
受取利息配当金収入	1,931,000	1,880,270	50,730	
その他の収入	3,527,000	3,720,513	△ 193,513	
受入研修費収入	259,000	254,100	4,900	
雑収入	3,268,000	3,466,413	△ 198,413	
共済会退職金収入	0	579,360	△ 579,360	
その他の雑収入	3,268,000	2,887,053	380,947	
事業活動収入計(1)	769,760,000	739,040,912	30,719,088	

勘定科目		予算(A)	決算(B)	差異(A)-(B)	
事業活動	支出	人件費支出	494,914,000	485,469,657	9,444,343
		職員給料支出	192,975,000	191,749,685	1,225,315
		職員俸給支出	139,161,000	137,990,940	1,170,060
		職員諸手当支出	53,814,000	53,758,745	55,255
		職員賞与支出	65,366,000	65,278,983	87,017
		非常勤職員給与支出	134,237,000	129,410,768	4,826,232
		非常勤職員給与支出	117,512,000	112,895,597	4,616,403
		非常勤職員賞与支出	16,725,000	16,515,171	209,829
		派遣職員費支出	20,936,000	18,600,231	2,335,769
		退職給付支出	16,944,000	16,783,221	160,779
		退職給付支出	9,600,000	9,534,221	65,779
		退職共済掛金支出(中退金)	7,344,000	7,249,000	95,000
		法定福利費支出	64,456,000	63,646,769	809,231
		法定福利費支出(職員)	46,026,000	45,540,051	485,949
		法定福利費支出(非常勤)	18,430,000	18,106,718	323,282
		事業費支出	58,028,000	49,585,670	8,442,330
		諸謝金支出	16,991,000	15,594,144	1,396,856
		旅費交通費支出	1,267,000	1,142,922	124,078
		役職員旅費支出	1,000	732	268
		委員等旅費支出	1,266,000	1,142,190	123,810
		消耗器具備品費支出	15,764,000	13,508,839	2,255,161
		消耗器具備品費支出	15,162,000	13,011,139	2,150,861
		消耗器具備品費支出(物品)	602,000	497,700	104,300
		印刷製本費支出	598,000	556,202	41,798
		水道光熱費支出	84,000	77,737	6,263
		修繕費支出	55,000	50,702	4,298
		通信運搬費支出	1,038,000	730,349	307,651
		会議費支出	11,000	9,446	1,554
		広報費支出	10,552,000	7,960,987	2,591,013
		業務委託費支出	6,009,000	5,255,549	753,451
		手数料支出	225,000	78,598	146,402
		保険料支出	2,222,000	2,002,397	219,603
		貸借料支出	1,141,000	1,090,780	50,220
		援護費支出	1,200,000	753,998	446,002
		保守料支出	668,000	575,520	92,480
		雑支出	203,000	197,500	5,500
		事務費支出	47,639,000	41,856,859	5,782,141
		福利厚生費支出	3,292,000	2,744,881	547,119
		旅費交通費支出	2,083,000	1,770,099	312,901
		研修研究費支出	1,209,000	982,350	226,650
		事務消耗品費支出	5,215,000	4,526,142	688,858
印刷製本費支出	849,000	808,115	40,885		
水道光熱費支出	1,520,000	1,423,974	96,026		
燃料費支出	38,000	32,512	5,488		
修繕費支出	449,000	409,537	39,463		
通信運搬費支出	6,952,000	6,224,072	727,928		
会議費支出	13,000	10,959	2,041		
広報費支出	1,288,000	1,206,290	81,710		
業務委託費支出	3,292,000	2,837,236	454,764		
手数料支出	4,169,000	3,530,705	638,295		
保険料支出	540,000	443,740	96,260		
貸借料支出	9,401,000	8,371,972	1,029,028		
租税公課支出	365,000	316,557	48,443		
保守料支出	4,796,000	4,137,238	658,762		
渉外費支出	19,000	16,000	3,000		
諸会費支出	565,000	481,080	83,920		
雑支出	1,584,000	1,583,400	600		



勘定科目		予算(A)	決算(B)	差異(A)-(B)	
事業活動	支出	分担金支出	995,000	578,920	416,080
		分担金支出	995,000	578,920	416,080
		助成金支出	5,385,000	4,680,527	704,473
		助成金支出	5,385,000	4,680,527	704,473
		福祉団体助成金支出	387,000	383,995	3,005
		総合学習助成金支出	12,000	0	12,000
		足立区民間保育園行事費助成金支出	2,000,000	2,000,000	0
		障がい者福祉団体助成金支出	180,000	180,000	0
		ボランティアグループ活動助成金支出	1,746,000	1,184,405	561,595
		ボランティア連合会運営助成金支出	700,000	572,127	127,873
		高齢者福祉施設助成金支出	360,000	360,000	0
		負担金支出	21,000	21,000	0
		負担金支出	21,000	21,000	0
事業活動支出計(2)	606,982,000	582,192,633	24,789,367		
事業活動資金収支差額(3)=(1)-(2)	162,778,000	156,848,279	5,929,721		
施設整備等	収入	施設整備等収入計(4)	0	0	0
	支出	固定資産取得支出	645,000	641,300	3,700
		器具及び備品取得支出	645,000	641,300	3,700
		施設整備等支出計(5)	645,000	641,300	3,700
施設整備等資金収支差額(6)=(4)-(5)	△ 645,000	△ 641,300	△ 3,700		
その他の活動	収入	積立資産取崩収入	37,647,000	2,359,820	35,287,180
		退職給付引当資産取崩収入	0	2,359,820	△ 2,359,820
		退職共済預け金資産取崩収入	0	2,359,820	△ 2,359,820
		運用積立資産取崩収入	37,647,000	0	37,647,000
		事業区分間繰入金収入	15,901,000	20,216,939	△ 4,315,939
		公益事業区分繰入金収入	15,901,000	20,216,939	△ 4,315,939
		その他の活動による収入	5,200,000	4,855,000	345,000
		高齢者あんしん生活支援事業長期預り金収入	5,200,000	4,855,000	345,000
	その他の活動収入計(7)	58,748,000	27,431,759	31,316,241	
	支出	積立資産支出	5,082,000	8,539,602	△ 3,457,602
		退職給付引当資産支出	5,082,000	5,257,340	△ 175,340
		退職共済掛金(東社協)	5,082,000	5,257,340	△ 175,340
		退職給付積立資産支出	0	3,282,262	△ 3,282,262
		退職給付積立資産支出	0	3,282,262	△ 3,282,262
		事業区分間繰入金支出	160,277,000	145,923,396	14,353,604
		公益事業区分繰入金支出	160,277,000	145,923,396	14,353,604
		その他の活動による支出	5,200,000	5,005,910	194,090
高齢者あんしん生活支援事業長期預り金支出		5,200,000	5,005,910	194,090	
その他の活動支出計(8)	170,559,000	159,468,908	11,090,092		
その他の活動資金収支差額(9)=(7)-(8)	△ 111,811,000	△ 132,037,149	20,226,149		
予備費支出(10)	200,000	0	200,000		
当期資金収支差額合計(11)=(3)+(6)+(9)-(10)	50,122,000	24,169,830	25,952,170		
前期末支払資金残高(12)	145,022,000	145,491,302	△ 469,302		
当期末支払資金残高(11)+(12)	195,144,000	169,661,132	25,482,868		

第2号第4様式（第23条第4項関係）

地域福祉推進事業拠点区分事業活動計算書

（自）令和4年4月1日 （至）令和5年3月31日

（単位：円）

勘定科目		当年度決算(A)	前年度決算(B)	増減(A)-(B)
サービス活動	収益			
	会費収益	8,438,200	7,928,889	509,311
	正会員会費収益	1,814,000	1,678,489	135,511
	賛助会員会費収益	2,320,000	2,134,000	186,000
	特別会員会費収益	2,705,000	2,525,000	180,000
	団体会員会費収益	1,599,200	1,591,400	7,800
	寄附金収益	59,228,967	8,794,751	50,434,216
	経常経費寄附金収益	41,170,910	5,743,451	35,427,459
	指定寄附金収益	17,271,539	0	17,271,539
	指定寄附金収益（物品）	786,518	3,051,300	△ 2,264,782
	経常経費補助金収益	558,862,484	556,607,482	2,255,002
	足立区補助金収益	549,016,340	546,121,084	2,895,256
	運営費補助金収益	3,072,000	1,585,901	1,486,099
	人件費補助金収益	543,933,518	542,014,227	1,919,291
	あいあいサポート事業補助金収益	1,615,715	2,114,520	△ 498,805
	法人後見支援事業補助金収益	395,107	406,436	△ 11,329
	共同募金配分金収益	9,846,144	10,486,398	△ 640,254
	一般募金配分金収益	2,850,000	2,860,000	△ 10,000
	歳末たすけあい配分金収益	6,996,144	7,626,398	△ 630,254
	受託金収益	63,231,579	99,656,977	△ 36,425,398
	足立区受託金収益	17,291,100	17,149,200	141,900
	ファミリー・サポート・センター事業受託金収益	17,291,100	17,149,200	141,900
	東社協受託金収益	45,940,479	82,507,777	△ 36,567,298
	生活福祉資金貸付事業受託金収益	37,233,479	75,613,777	△ 38,380,298
	地域福祉権利擁護事業受託金収益	8,662,000	6,854,000	1,808,000
	ひとり親貸付事業受託金収益	45,000	40,000	5,000
	事業収益	4,271,020	3,769,563	501,457
	利用料収益	4,061,920	3,540,463	521,457
	家事介護援助事業利用料収益	129,326	150,679	△ 21,353
	地域福祉権利擁護事業利用料収益	2,448,094	1,997,250	450,844
	高齢者あんしん生活支援事業利用料収益	242,500	289,534	△ 47,034
	後見報酬収益	1,242,000	1,103,000	139,000
	会費収益	209,100	229,100	△ 20,000
	家事介護援助事業利用会員会費収益	53,500	72,500	△ 19,000
	高齢者あんしん生活支援事業個人会員会費収益	155,600	156,600	△ 1,000
	障害福祉サービス等事業収益	34,611,183	46,844,017	△ 12,232,834
	自立支援給付費収益	25,618,223	38,933,463	△ 13,315,240
	介護給付費収益	25,618,223	38,933,463	△ 13,315,240
	利用者負担金収益	323,838	400,011	△ 76,173
	利用者負担金収益（自立支援）	323,838	400,011	△ 76,173
その他の事業収益	8,669,122	7,510,543	1,158,579	
受託事業収益	8,669,122	7,510,543	1,158,579	
基金受取利息配当金収益	4,747,436	4,747,436	0	
福祉ボランティア基金受取利息配当金収益	4,747,436	4,747,436	0	
その他の収益	3,466,413	4,497,066	△ 1,030,653	
雑収益	3,466,413	4,497,066	△ 1,030,653	
共済会退職金収益	579,360	77,460	501,900	
その他の雑収益	2,887,053	4,419,606	△ 1,532,553	
サービス活動収益計(1)	736,857,282	732,846,181	4,011,101	
費用				
人件費	500,895,588	508,041,821	△ 7,146,233	
職員給料	191,749,685	189,488,559	2,261,126	

勘定科目		当年度決算(A)	前年度決算(B)	増減(A)-(B)	
サービス活動	費用	職員俸給	137,990,940	135,028,812	2,962,128
		職員諸手当	53,758,745	54,459,747	△ 701,002
		職員賞与	50,600,426	43,519,213	7,081,213
		賞与引当金繰入	18,963,149	17,110,429	1,852,720
		非常勤職員給与	126,978,896	143,256,978	△ 16,278,082
		非常勤職員給与	112,895,597	127,964,913	△ 15,069,316
		非常勤職員賞与	14,083,299	15,292,065	△ 1,208,766
		派遣職員費	18,600,231	41,267,791	△ 22,667,560
		退職給付費用	30,356,432	8,292,000	22,064,432
		退職給付費用	23,107,432	0	23,107,432
		退職共済掛金(中退金)	7,249,000	8,292,000	△ 1,043,000
		法定福利費	63,646,769	65,106,851	△ 1,460,082
		法定福利費(職員)	45,540,051	45,218,820	321,231
		法定福利費(非常勤)	18,106,718	19,888,031	△ 1,781,313
		事業費	49,585,670	54,480,864	△ 4,895,194
		諸謝金	15,594,144	12,467,500	3,126,644
		旅費交通費	1,142,922	1,107,243	35,679
		役職員旅費	732	0	732
		委員等旅費	1,142,190	1,107,243	34,947
		消耗器具備品費	13,508,839	16,827,706	△ 3,318,867
		消耗器具備品費	13,011,139	15,131,906	△ 2,120,767
		消耗器具備品費(物品)	497,700	1,695,800	△ 1,198,100
		印刷製本費	556,202	1,007,987	△ 451,785
		水道光熱費	77,737	25,618	52,119
		修繕費	50,702	33,000	17,702
		通信運搬費	730,349	3,903,848	△ 3,173,499
		会議費	9,446	4,062	5,384
		広報費	7,960,987	9,305,384	△ 1,344,397
		業務委託費	5,255,549	4,057,299	1,198,250
		手数料	78,598	598,467	△ 519,869
		保険料	2,002,397	2,088,224	△ 85,827
		賃借料	1,090,780	1,870,158	△ 779,378
		援護費	753,998	804,163	△ 50,165
		保守料	575,520	184,895	390,625
		雑費	197,500	195,310	2,190
		事務費	41,856,859	38,587,553	3,269,306
		福利厚生費	2,744,881	3,051,656	△ 306,775
		旅費交通費	1,770,099	1,552,698	217,401
		研修研究費	982,350	464,836	517,514
		事務消耗品費	4,526,142	3,301,036	1,225,106
		印刷製本費	808,115	873,982	△ 65,867
		水道光熱費	1,423,974	1,065,921	358,053
		燃料費	32,512	56,955	△ 24,443
		修繕費	409,537	127,700	281,837
		通信運搬費	6,224,072	6,831,461	△ 607,389
		会議費	10,959	5,080	5,879
広報費	1,206,290	621,676	584,614		
業務委託費	2,837,236	4,480,718	△ 1,643,482		
手数料	3,530,705	3,525,105	5,600		
保険料	443,740	518,830	△ 75,090		
賃借料	8,371,972	5,780,940	2,591,032		
租税公課	316,557	250,553	66,004		
保守料	4,137,238	5,564,626	△ 1,427,388		
渉外費	16,000	52,000	△ 36,000		
諸会費	481,080	461,780	19,300		
雑費	1,583,400	0	1,583,400		
分担金費用	578,920	637,079	△ 58,159		

勘定科目		当年度決算(A)	前年度決算(B)	増減(A)-(B)	
サービス活動	費用	分担金費用	578,920	637,079	△ 58,159
		助成金費用	4,680,527	3,530,797	1,149,730
		助成金費用	4,680,527	3,530,797	1,149,730
		福祉団体助成金費用	383,995	0	383,995
		総合学習助成金費用	0	7,900	△ 7,900
		足立区民間保育園行事費助成金費用	2,000,000	1,467,660	532,340
		障がい者福祉団体助成金費用	180,000	180,000	0
		ボランティアグループ活動助成金費用	1,184,405	1,169,517	14,888
		ボランティア連合会運営助成金費用	572,127	345,720	226,407
		高齢者福祉施設助成金費用	360,000	360,000	0
		負担金費用	21,000	21,000	0
		負担金費用	21,000	21,000	0
		減価償却費	2,515,557	1,822,780	692,777
		国庫補助金等特別積立金取崩額	△ 229,130	△ 19,093	△ 210,037
サービス活動費用計(2)	599,904,991	607,102,801	△ 7,197,810		
サービス活動増減差額(3)=(1)-(2)	136,952,291	125,743,380	11,208,911		
サービス活動外	収益	受取利息配当金収益	1,706,606	1,690,921	15,685
		その他のサービス活動外収益	254,100	71,800	182,300
		受入研修費収益	254,100	71,800	182,300
	サービス活動外収益計(4)	1,960,706	1,762,721	197,985	
	費用	サービス活動外費用計(5)	0	0	0
	サービス活動外増減差額(6)=(4)-(5)	1,960,706	1,762,721	197,985	
経常増減差額(7)=(3)+(6)	138,912,997	127,506,101	11,406,896		
特別	収益	施設整備等補助金収益	0	1,821,710	△ 1,821,710
		施設整備等補助金収益	0	1,821,710	△ 1,821,710
		事業区分間繰入金収益	20,216,939	25,367,495	△ 5,150,556
		公益事業区分繰入金収益	20,216,939	25,367,495	△ 5,150,556
		拠点区分間繰入金収益	0	1,032,348	△ 1,032,348
		歳末たすけあい運動事業拠点区分繰入金収益	0	1,032,348	△ 1,032,348
		特別収益計(8)	20,216,939	28,221,553	△ 8,004,614
	費用	資産評価損	0	725,957	△ 725,957
		固定資産売却損・処分損	49,464	9,052	40,412
		車輛運搬具売却損・処分損	0	9,051	△ 9,051
		器具及び備品売却損・処分損	49,464	1	49,463
		国庫補助金等特別積立金取崩額(除却等)	0	△ 9,050	9,050
		国庫補助金等特別積立金積立額	0	1,821,710	△ 1,821,710
		事業区分間繰入金費用	145,923,396	139,881,514	6,041,882
公益事業区分繰入金費用	145,923,396	139,881,514	6,041,882		
特別費用計(9)	145,972,860	142,429,183	3,543,677		
特別増減差額(10)=(8)-(9)	△ 125,755,921	△ 114,207,630	△ 11,548,291		
当期活動増減差額(11)=(7)+(10)	13,157,076	13,298,471	△ 141,395		
繰越活動	前期繰越活動増減差額(12)	100,334,925	91,716,355	8,618,570	
	当期末繰越活動増減差額(13)=(11)+(12)	113,492,001	105,014,826	8,477,175	
	基本金取崩額(14)	0	0	0	
	基金取崩額(15)	49,260	49,260	0	
	福祉ボランティア基金取崩額	49,260	49,260	0	
	その他の積立金取崩額(16)	179,772	179,772	0	
	運用資金積立金取崩額	179,772	179,772	0	
	その他の積立金積立額(17)	6,185,890	4,908,933	1,276,957	
	退職給付積立金積立額	6,185,890	4,908,933	1,276,957	
	次期繰越活動増減差額(18)=(13)+(14)+(15)+(16)-(17)	107,535,143	100,334,925	7,200,218	

## 地域福祉推進事業拠点区分貸借対照表

令和5年3月31日現在

（単位：円）

資産の部				負債の部			
	当年度末	前年度末	増減		当年度末	前年度末	増減
流動資産	237,217,183	231,501,101	5,716,082	流動負債	86,519,200	103,120,228	△ 16,601,028
現金預金	224,204,492	216,534,648	7,669,844	事業未払金	53,683,468	83,669,881	△ 29,986,413
事業未収金	8,582,692	10,871,182	△ 2,288,490	未払費用	9,019,283	56,280	8,963,003
未収金	2,958,380	2,209,705	748,675	預り金	2,292,600	407,391	1,885,209
貯蔵品	24,500	25,000	△ 500	職員預り金	2,560,700	1,813,247	747,453
立替金	5,006	76,587	△ 71,581	前受金	0	63,000	△ 63,000
前払金	1,402,977	1,783,979	△ 381,002	賞与引当金	18,963,149	17,110,429	1,852,720
前払費用	39,136	0	39,136				
固定資産	1,657,668,993	1,653,635,856	4,033,137	固定負債	50,016,301	36,594,000	13,422,301
基本財産	4,500,000	4,500,000	0	退職給付引当金	13,573,211	0	13,573,211
定期預金	4,500,000	4,500,000	0	長期預り金	36,443,090	36,594,000	△ 150,910
その他の固定資産	1,653,168,993	1,649,135,856	4,033,137	負債の部合計	136,535,501	139,714,228	△ 3,178,727
建物	929,242	1,033,456	△ 104,214	純資産の部			
車輛運搬具	49,002	147,002	△ 98,000	基本金	4,500,000	4,500,000	0
器具及び備品	5,506,915	6,665,610	△ 1,158,695	第一号基本金	4,500,000	4,500,000	0
権利	11	11	0	基金	850,400,131	850,449,391	△ 49,260
ソフトウェア	1,487,232	2,050,044	△ 562,812	福祉ボランティア基金	850,400,131	850,449,391	△ 49,260
退職給付引当資産	57,764,720	54,867,200	2,897,520	国庫補助金等特別積立金	1,573,487	1,802,617	△ 229,130
福祉ボランティア基金積立資産	850,400,131	850,449,391	△ 49,260	その他の積立金	794,341,914	788,335,796	6,006,118
運用資金積立資産	408,857,451	409,037,223	△ 179,772	運用資金積立金	408,857,451	409,037,223	△ 179,772
退職給付積立資産	327,719,743	324,431,373	3,288,370	退職給付積立金	385,484,463	379,298,573	6,185,890
差入保証金	454,546	454,546	0	次期繰越活動増減差額	107,535,143	100,334,925	7,200,218
				（うち当期活動増減差額）	13,157,076	13,298,471	△ 141,395
				純資産の部合計	1,758,350,675	1,745,422,729	12,927,946
資産の部合計	1,894,886,176	1,885,136,957	9,749,219	負債及び純資産の部合計	1,894,886,176	1,885,136,957	9,749,219

# 地域福祉推進事業拠点区分計算書類に対する注記

## 1 重要な会計方針

- (1) 固定資産の減価償却の方法
  - ① 有形固定資産  
定額法による減価償却を実施している。
  - ② ソフトウェア  
定額法(法人内における利用可能期間5年に基づいている。)による減価償却を実施している。
- (2) 引当金の計上基準
  - ① 賞与引当金  
職員に対する賞与の支給に備えるため、支給見込額のうち当期負担額を計上している。
  - ② 退職給付引当金  
期末退職給付要支給額から、他制度から給付される金額を控除した金額を計上している、

## 2 採用する退職給付制度

職員の退職給付に充てるため、確定給付制度(社会福祉法人足立区社会福祉協議会退職手当規程により算定)を採用している。  
確定給付制度では、給与と勤務期間に基づいた一時金を支給する。  
なお、資産運用の一部について中小企業退職金共済及び東京都社会福祉協議会従事者共済会を利用している。

## 3 拠点が作成する計算書類等とサービス区分

当拠点区分において作成する計算書類等は、以下のとおりである。

- (1) 地域福祉推進事業拠点計算書類(第1号第4様式、第2号第4様式、第3号第4様式)
- (2) 拠点区分資金収支明細書(別紙3⑩)
  - ① 法人運営事業
  - ② 地域福祉事業
  - ③ ボランティア活動推進事業
  - ④ 助成事業
  - ⑤ 生活福祉資金貸付事業
  - ⑥ 福祉サービス利用援助事業
  - ⑦ 障がい福祉サービス事業
- (3) 拠点区分事業活動明細書(別紙3⑪)
  - ① 法人運営事業
  - ② 地域福祉事業
  - ③ ボランティア活動推進事業
  - ④ 助成事業
  - ⑤ 生活福祉資金貸付事業
  - ⑥ 福祉サービス利用援助事業
  - ⑦ 障がい福祉サービス事業
- (4) サービス区分資金収支計算書(別紙3-1)
  - ① 法人運営事業
  - ② 地域福祉事業
  - ③ ボランティア活動推進事業
  - ④ 助成事業
  - ⑤ 生活福祉資金貸付事業

- ⑥ 福祉サービス利用援助事業
- ⑦ 障がい福祉サービス事業

#### 4 基本財産の増減の内容及び金額

基本財産の増減の内容及び金額は、以下のとおりである。

(単位：円)

基本財産の種類	前期末残高	当期増加額	当期減少額	当期末残高
定期預金	4,500,000	0	0	4,500,000
合計	4,500,000	0	0	4,500,000

#### 5 基本金又は固定資産の売却若しくは処分に係る国庫補助金等特別積立金の取崩し

該当なし

#### 6 担保に供している資産

該当なし

#### 7 有形固定資産の取得価額、減価償却累計額及び当期末残高

固定資産の取得価額、減価償却累計額及び当期末残高は、以下のとおりである。

(単位：円)

資産の種類	取得価額	減価償却累計額	当期末残高
建物	1,042,140	112,898	929,242
車両運搬具	457,150	408,148	49,002
器具及び備品	11,514,690	6,007,775	5,506,915
合計	13,013,980	6,528,821	6,485,159

#### 8 満期保有目的の債券の内訳並びに帳簿価額、時価及び評価損益

満期保有目的の債券の内訳並びに帳簿価額、時価及び評価損益については、計算書類に対する注記（法人全体）と重複するため省略する。

#### 9 重要な後発事象

該当なし

#### 10 その他社会福祉法人の資金収支及び純資産増減の状況並びに資産、負債及び純資産の状態を明らかにするために必要な事項

該当なし

## 地域福祉推進事業拠点区分基本財産及びその他の固定資産(有形・無形固定資産)の明細書

(自)令和4年4月1日 (至)令和5年3月31日

(単位:円)

資産の種類及び名称	期首帳簿価額 (A)		当期増加額 (B)		当期減価償却額 (C)		当期減少額 (D)		期末帳簿価額 (E=A+B-C-D)		減価償却累計額 (F)		期末取得原価 (G=E+F)		摘要
		うち国庫補助金等の額		うち国庫補助金等の額		うち国庫補助金等の額		うち国庫補助金等の額		うち国庫補助金等の額		うち国庫補助金等の額		うち国庫補助金等の額	
基本財産 (有形固定資産)															
基本財産合計	0	0	0	0	0	0	0	0	0	0	0	0	0	0	
その他の固定資産 (有形固定資産)															
建物付属設備	1,033,456	1,033,456	0	0	104,214	104,214	0	0	929,242	929,242	112,898	112,898	1,042,140	1,042,140	
車両運搬具	147,002	0	0	0	98,000	0	0	0	49,002	0	408,148	0	457,150	0	
器具及び備品	6,665,610	769,161	641,300	0	1,771,141	124,916	28,854	0	5,506,915	644,245	6,007,775	135,325	11,514,690	779,570	
その他の固定資産 (有形固定資産) 計	7,846,068	1,802,617	641,300	0	1,973,355	229,130	28,854	0	6,485,159	1,573,487	6,528,821	248,223	13,013,980	1,821,710	
その他の固定資産 (無形固定資産)															
権利	11	0	0	0	0	0	0	0	11	0	725,957	0	725,968	0	
ソフトウェア	2,050,044	0	0	0	562,812	0	0	0	1,487,232	0	4,396,709	0	5,883,941	0	
その他の固定資産 (無形固定資産) 計	2,050,055	0	0	0	562,812	0	0	0	1,487,243	0	5,122,666	0	6,609,909	0	
その他の固定資産計	9,896,123	1,802,617	641,300	0	2,536,167	229,130	28,854	0	7,972,402	1,573,487	11,651,487	248,223	19,623,889	1,821,710	
基本財産及びその他の固定資産計	9,896,123	1,802,617	641,300	0	2,536,167	229,130	28,854	0	7,972,402	1,573,487	11,651,487	248,223	19,623,889	1,821,710	
将来入金予定の償還補助金の額		0		0						0					
差 引	9,896,123	1,802,617	641,300	0	2,536,167	229,130	28,854	0	7,972,402	1,573,487					



## 地域福祉推進事業拠点区分引当金明細書

(自) 令和4年4月1日 (至) 令和5年3月31日

(単位：円)

科目	期首残高	当期増加額	当期減少額		期末残高	摘要
			目的使用	その他		
賞与引当金	17,110,429	18,963,149 ( 0 )	17,110,429	0 ( 0 )	18,963,149	
退職給付引当金	0	14,486,260 ( 0 )	913,049	0 ( 0 )	13,573,211	
計	17,110,429	33,449,409 ( 0 )	18,023,478	0 ( 0 )	32,536,360	

## 地域福祉推進事業拠点区分資金収支明細書

(自) 令和4年4月1日 (至) 令和5年3月31日

(単位：円)

勘定科目	サービス区分							合計	内部取引消去	拠点区分合計
	法人運営事業	地域福祉事業	ボランティア活動推進事業	助成事業	生活福祉資金貸付事業	福祉サービス利用援助事業	障がい福祉サービス事業			
会費収入	8,438,200	0	0	0	0	0	0	8,438,200	0	8,438,200
正会員会費収入	1,814,000	0	0	0	0	0	0	1,814,000	0	1,814,000
賛助会員会費収入	2,320,000	0	0	0	0	0	0	2,320,000	0	2,320,000
特別会員会費収入	2,705,000	0	0	0	0	0	0	2,705,000	0	2,705,000
団体会員会費収入	1,599,200	0	0	0	0	0	0	1,599,200	0	1,599,200
寄附金収入	58,813,767	415,200	0	0	0	0	0	59,228,967	0	59,228,967
経常経費寄附金収入	41,170,910	0	0	0	0	0	0	41,170,910	0	41,170,910
指定寄附金収入	17,271,539	0	0	0	0	0	0	17,271,539	0	17,271,539
指定寄附金収入(物品)	371,318	415,200	0	0	0	0	0	786,518	0	786,518
経常経費補助金収入	543,933,518	9,227,859	736,000	1,498,000	0	395,107	3,072,000	558,862,484	0	558,862,484
足立区補助金収入	543,933,518	1,615,715	0	0	0	395,107	3,072,000	549,016,340	0	549,016,340
運営費補助金収入	0	0	0	0	0	0	3,072,000	3,072,000	0	3,072,000
人件費補助金収入	543,933,518	0	0	0	0	0	0	543,933,518	0	543,933,518
あいあいサポート事業補助金収入	0	1,615,715	0	0	0	0	0	1,615,715	0	1,615,715
法人後見支援事業補助金収入	0	0	0	0	0	395,107	0	395,107	0	395,107
共同募金配分金収入	0	7,612,144	736,000	1,498,000	0	0	0	9,846,144	0	9,846,144
一般募金配分金収入	0	2,850,000	0	0	0	0	0	2,850,000	0	2,850,000
歳末たすけあい配分金収入	0	4,762,144	736,000	1,498,000	0	0	0	6,996,144	0	6,996,144
受託金収入	0	17,336,100	0	0	37,233,479	8,662,000	0	63,231,579	0	63,231,579
足立区受託金収入	0	17,291,100	0	0	0	0	0	17,291,100	0	17,291,100
ファミリー・サポート・センター事業受託金収入	0	17,291,100	0	0	0	0	0	17,291,100	0	17,291,100
東社協受託金収入	0	45,000	0	0	37,233,479	8,662,000	0	45,940,479	0	45,940,479
生活福祉資金貸付事業受託金収入	0	0	0	0	37,233,479	0	0	37,233,479	0	37,233,479
地域福祉権利擁護事業受託金収入	0	0	0	0	0	8,662,000	0	8,662,000	0	8,662,000
ひとり親貸付事業受託金収入	0	45,000	0	0	0	0	0	45,000	0	45,000
事業収入	0	182,826	0	0	0	4,088,194	0	4,271,020	0	4,271,020
利用料収入	0	129,326	0	0	0	3,932,594	0	4,061,920	0	4,061,920
家事介護援助事業利用料収入	0	129,326	0	0	0	0	0	129,326	0	129,326
地域福祉権利擁護事業利用料収入	0	0	0	0	0	2,448,094	0	2,448,094	0	2,448,094
高齢者あんしん生活支援事業個人利用料収入	0	0	0	0	0	242,500	0	242,500	0	242,500
後見報酬収入	0	0	0	0	0	1,242,000	0	1,242,000	0	1,242,000

勘定科目		サービス区分							合計	内部取引消去	拠点区分合計		
		法人運営事業	地域福祉事業	ボランティア活動推進事業	助成事業	生活福祉資金貸付事業	福祉サービス利用援助事業	障がい福祉サービス事業					
事業活動	収入	会費収入	0	53,500	0	0	0	155,600	0	209,100	0	209,100	
		家事介護援助事業利用会員会費収入	0	53,500	0	0	0	0	0	53,500	0	53,500	
		高齢者あんしん生活支援事業個人会員会費収入	0	0	0	0	0	0	155,600	0	155,600	0	155,600
		障害福祉サービス等事業収入	0	0	0	0	0	0	0	34,611,183	34,611,183	0	34,611,183
		自立支援給付費収入	0	0	0	0	0	0	0	25,618,223	25,618,223	0	25,618,223
		介護給付費収入	0	0	0	0	0	0	0	25,618,223	25,618,223	0	25,618,223
		利用者負担金収入	0	0	0	0	0	0	0	323,838	323,838	0	323,838
		利用者負担金収入（自立支援）	0	0	0	0	0	0	0	323,838	323,838	0	323,838
		その他の事業収入	0	0	0	0	0	0	0	8,669,122	8,669,122	0	8,669,122
		受託事業収入	0	0	0	0	0	0	0	8,669,122	8,669,122	0	8,669,122
		基金受取利息配当金収入	0	0	4,796,696	0	0	0	0	0	4,796,696	0	4,796,696
		福祉ボランティア基金受取利息配当金収入	0	0	4,796,696	0	0	0	0	0	4,796,696	0	4,796,696
		受取利息配当金収入	1,880,270	0	0	0	0	0	0	0	1,880,270	0	1,880,270
		その他の収入	3,263,467	370,108	75,838	0	0	0	0	11,100	3,720,513	0	3,720,513
		受入研修費収入	254,100	0	0	0	0	0	0	0	254,100	0	254,100
		雑収入	3,009,367	370,108	75,838	0	0	0	0	11,100	3,466,413	0	3,466,413
		共済会退職金収入	579,360	0	0	0	0	0	0	0	579,360	0	579,360
	その他の雑収入	2,430,007	370,108	75,838	0	0	0	0	11,100	2,887,053	0	2,887,053	
	事業活動収入計(1)	616,329,222	27,532,093	5,608,534	1,498,000	37,233,479	13,145,301	37,694,283	739,040,912	0	739,040,912		
	支出	人件費支出	415,652,747	7,154,380	0	0	24,759,623	15,722,220	22,180,687	485,469,657	0	485,469,657	
		職員給料支出	183,694,073	0	0	0	0	8,055,612	0	191,749,685	0	191,749,685	
		職員俸給支出	132,251,740	0	0	0	0	5,739,200	0	137,990,940	0	137,990,940	
		職員諸手当支出	51,442,333	0	0	0	0	2,316,412	0	53,758,745	0	53,758,745	
		職員賞与支出	62,697,728	0	0	0	0	2,581,255	0	65,278,983	0	65,278,983	
		非常勤職員給与支出	91,432,003	6,133,865	0	0	7,120,705	3,223,626	21,500,569	129,410,768	0	129,410,768	
		非常勤職員給与と支出	77,439,677	5,124,727	0	0	6,111,567	3,223,626	20,996,000	112,895,597	0	112,895,597	
		非常勤職員賞与と支出	13,992,326	1,009,138	0	0	1,009,138	0	504,569	16,515,171	0	16,515,171	
派遣職員費支出		2,026,566	0	0	0	16,573,665	0	0	18,600,231	0	18,600,231		
退職給付支出		16,663,221	0	0	0	0	120,000	0	16,783,221	0	16,783,221		
退職給付支出		9,534,221	0	0	0	0	0	0	9,534,221	0	9,534,221		
退職共済掛金支出（中退金）		7,129,000	0	0	0	0	120,000	0	7,249,000	0	7,249,000		
法定福利費支出		59,139,156	1,020,515	0	0	1,065,253	1,741,727	680,118	63,646,769	0	63,646,769		
法定福利費支出（職員）		43,807,491	0	0	0	0	1,732,560	0	45,540,051	0	45,540,051		
法定福利費支出（非常勤）		15,331,665	1,020,515	0	0	1,065,253	9,167	680,118	18,106,718	0	18,106,718		
事業費支出		14,190,661	19,994,890	1,452,398	23,148	4,403,856	1,296,909	8,223,808	49,585,670	0	49,585,670		
諸謝金支出		643,700	5,471,300	1,135,650	0	0	683,944	7,659,550	15,594,144	0	15,594,144		
旅費交通費支出	920,000	24,000	27,680	0	0	1,512	169,730	1,142,922	0	1,142,922			

勘定科目		サービス区分							合計	内部取引消去	拠点区分合計	
		法人運営事業	地域福祉事業	ボランティア活動推進事業	助成事業	生活福祉資金貸付事業	福祉サービス利用援助事業	障がい福祉サービス事業				
事業活動	支出	役職員旅費支出	0	0	0	0	0	732	0	732	0	732
		委員等旅費支出	920,000	24,000	27,680	0	0	780	169,730	1,142,190	0	1,142,190
		消耗器具備品費支出	1,138,874	11,485,207	153,448	17,784	687,016	0	26,510	13,508,839	0	13,508,839
		消耗器具備品費支出	1,056,374	11,070,007	153,448	17,784	687,016	0	26,510	13,011,139	0	13,011,139
		消耗器具備品費支出(物品)	82,500	415,200	0	0	0	0	0	497,700	0	497,700
		印刷製本費支出	157,410	303,924	94,868	0	0	0	0	556,202	0	556,202
		水道光熱費支出	0	0	0	0	77,737	0	0	77,737	0	77,737
		修繕費支出	0	19,000	0	0	31,702	0	0	50,702	0	50,702
		通信運搬費支出	31,584	0	0	84	698,681	0	0	730,349	0	730,349
		会議費支出	0	6,927	427	0	0	1,944	148	9,446	0	9,446
		広報費支出	7,070,387	88,920	0	0	801,680	0	0	7,960,987	0	7,960,987
		業務委託費支出	4,012,934	297,154	14,000	0	493,884	394,327	43,250	5,255,549	0	5,255,549
		手数料支出	49,922	15,000	0	0	13,676	0	0	78,598	0	78,598
		保険料支出	3,850	1,528,640	825	5,280	0	149,182	314,620	2,002,397	0	2,002,397
		賃借料支出	0	820	0	0	1,023,960	66,000	0	1,090,780	0	1,090,780
		援護費支出	0	753,998	0	0	0	0	0	753,998	0	753,998
		保守料支出	0	0	0	0	575,520	0	0	575,520	0	575,520
		雑支出	162,000	0	25,500	0	0	0	10,000	197,500	0	197,500
		事務費支出	16,409,927	5,067,069	3,508,067	19,446	7,575,000	3,790,929	5,486,421	41,856,859	0	41,856,859
		福利厚生費支出	2,656,495	17,360	0	0	29,494	21,844	19,688	2,744,881	0	2,744,881
		旅費交通費支出	1,111,166	6,306	0	0	2,172	621,786	28,669	1,770,099	0	1,770,099
		研修研究費支出	962,350	4,000	0	0	0	16,000	0	982,350	0	982,350
		事務消耗品費支出	1,686,055	211,912	440,038	0	1,346,446	720,023	121,668	4,526,142	0	4,526,142
		印刷製本費支出	247,280	154,715	37,730	0	321,640	0	46,750	808,115	0	808,115
		水道光熱費支出	0	443,672	0	0	507,435	136,081	336,786	1,423,974	0	1,423,974
		燃料費支出	10,424	5,878	8,623	0	3,950	3,637	0	32,512	0	32,512
		修繕費支出	0	136,400	0	0	0	179,879	93,258	409,537	0	409,537
		通信運搬費支出	945,102	1,689,031	372,065	11,656	1,994,827	664,595	546,796	6,224,072	0	6,224,072
		会議費支出	10,959	0	0	0	0	0	0	10,959	0	10,959
		広報費支出	0	721,512	0	0	481,008	3,770	0	1,206,290	0	1,206,290
業務委託費支出	1,534,940	1,694	1,176,278	0	101,324	23,000	0	2,837,236	0	2,837,236		
手数料支出	2,467,335	337,483	200,260	7,790	158,320	195,730	163,787	3,530,705	0	3,530,705		
保険料支出	390,240	25,830	1,100	0	7,070	0	19,500	443,740	0	443,740		
賃借料支出	2,566,575	623,196	677,715	0	617,994	204,940	3,681,552	8,371,972	0	8,371,972		
租税公課支出	91,246	37,020	10,244	0	0	157,847	20,200	316,557	0	316,557		
保守料支出	1,341,680	572,060	556,014	0	428,920	841,797	396,767	4,137,238	0	4,137,238		
渉外費支出	15,000	0	0	0	0	0	1,000	16,000	0	16,000		

勘定科目		サービス区分							合計	内部取引消去	拠点区分合計	
		法人運営事業	地域福祉事業	ボランティア活動推進事業	助成事業	生活福祉資金貸付事業	福祉サービス利用援助事業	障がい福祉サービス事業				
事業活動	支出	諸会費支出	373,080	70,000	28,000	0	0	0	10,000	481,080	0	481,080
		雑支出	0	9,000	0	0	1,574,400	0	0	1,583,400	0	1,583,400
		分担金支出	578,920	0	0	0	0	0	0	578,920	0	578,920
		分担金支出	578,920	0	0	0	0	0	0	578,920	0	578,920
		助成金支出	383,995	534,597	0	3,761,935	0	0	0	4,680,527	0	4,680,527
		助成金支出	383,995	534,597	0	3,761,935	0	0	0	4,680,527	0	4,680,527
		福祉団体助成金支出	383,995	0	0	0	0	0	0	383,995	0	383,995
		足立区民間保育園行事費助成金支出	0	0	0	2,000,000	0	0	0	2,000,000	0	2,000,000
		障がい者福祉団体助成金支出	0	0	0	180,000	0	0	0	180,000	0	180,000
		ボランティアグループ活動助成金支出	0	534,597	0	649,808	0	0	0	1,184,405	0	1,184,405
		ボランティア連合会運営助成金支出	0	0	0	572,127	0	0	0	572,127	0	572,127
		高齢者福祉施設助成金支出	0	0	0	360,000	0	0	0	360,000	0	360,000
		負担金支出	21,000	0	0	0	0	0	0	21,000	0	21,000
負担金支出	21,000	0	0	0	0	0	0	21,000	0	21,000		
事業活動支出計(2)	447,237,250	32,750,936	4,960,465	3,804,529	36,738,479	20,810,058	35,890,916	582,192,633	0	582,192,633		
事業活動資金収支差額(3)=(1)-(2)	169,091,972	△ 5,218,843	648,069	△ 2,306,529	495,000	△ 7,664,757	1,803,367	156,848,279	0	156,848,279		
施設整備等	収入	施設整備等収入計(4)	0	0	0	0	0	0	0	0	0	
	支出	固定資産取得支出	146,300	0	0	0	495,000	0	0	641,300	0	641,300
		器具及び備品取得支出	146,300	0	0	0	495,000	0	0	641,300	0	641,300
	施設整備等支出計(5)	146,300	0	0	0	495,000	0	0	641,300	0	641,300	
施設整備等資金収支差額(6)=(4)-(5)	△ 146,300	0	0	0	△ 495,000	0	0	△ 641,300	0	△ 641,300		
その他の活動	収入	積立資産取崩収入	2,359,820	0	0	0	0	0	0	2,359,820	0	2,359,820
		退職給付引当資産取崩収入	2,359,820	0	0	0	0	0	0	2,359,820	0	2,359,820
		退職共済預け金資産取崩収入	2,359,820	0	0	0	0	0	0	2,359,820	0	2,359,820
		事業区分間繰入金収入	20,216,939	0	0	0	0	0	0	20,216,939	0	20,216,939
		公益事業区分繰入金収入	20,216,939	0	0	0	0	0	0	20,216,939	0	20,216,939
		サービス区分間繰入金収入	5,461,910	6,010,848	0	2,306,529	0	8,586,786	2,074,229	24,440,302	△ 24,440,302	0
		法人運営事業サービス区分繰入金収入	0	6,010,848	0	2,306,529	0	8,586,786	2,074,229	18,978,392	△ 18,978,392	0
		地域福祉事業サービス区分繰入金収入	792,005	0	0	0	0	0	0	792,005	△ 792,005	0
		ボランティア活動推進事業サービス区分繰入金収入	0	0	0	0	0	0	0	0	0	0
		福祉サービス利用援助事業サービス区分繰入金収入	792,309	0	0	0	0	0	0	792,309	△ 792,309	0
		障がい福祉サービス事業サービス区分繰入金収入	3,877,596	0	0	0	0	0	0	3,877,596	△ 3,877,596	0
		その他の活動による収入	0	0	0	0	0	4,855,000	0	4,855,000	0	4,855,000
		高齢者あんしん生活支援事業長期預り金収入	0	0	0	0	0	4,855,000	0	4,855,000	0	4,855,000
その他の活動収入計(7)	28,038,669	6,010,848	0	2,306,529	0	13,441,786	2,074,229	51,872,061	△ 24,440,302	27,431,759		
支出	積立資産支出	8,409,882	0	0	0	0	129,720	0	8,539,602	0	8,539,602	
	退職給付引当資産支出	5,127,620	0	0	0	0	129,720	0	5,257,340	0	5,257,340	

勘定科目		サービス区分							合計	内部取引消去	拠点区分合計	
		法人運営事業	地域福祉事業	ボランティア活動推進事業	助成事業	生活福祉資金貸付事業	福祉サービス利用援助事業	障がい福祉サービス事業				
その他の活動	支出	退職共済掛金（東社協）	5,127,620	0	0	0	0	129,720	0	5,257,340	0	5,257,340
		退職給付積立資産支出	3,282,262	0	0	0	0	0	0	3,282,262	0	3,282,262
		退職給付積立資産支出	3,282,262	0	0	0	0	0	0	3,282,262	0	3,282,262
		事業区分間繰入金支出	145,923,396	0	0	0	0	0	0	145,923,396	0	145,923,396
		公益事業区分繰入金支出	145,923,396	0	0	0	0	0	0	145,923,396	0	145,923,396
		サービス区分間繰入金支出	18,978,392	792,005	0	0	0	792,309	3,877,596	24,440,302	△ 24,440,302	0
		法人運営事業サービス区分繰入金支出	0	792,005	0	0	0	792,309	3,877,596	5,461,910	△ 5,461,910	0
		地域福祉事業サービス区分繰入金支出	6,010,848	0	0	0	0	0	0	6,010,848	△ 6,010,848	0
		ボランティア活動推進事業サービス区分繰入金支出	0	0	0	0	0	0	0	0	0	0
		助成事業サービス区分繰入金支出	2,306,529	0	0	0	0	0	0	2,306,529	△ 2,306,529	0
		福祉サービス利用援助事業サービス区分繰入金支出	8,586,786	0	0	0	0	0	0	8,586,786	△ 8,586,786	0
		障がい福祉サービス事業サービス区分繰入金支出	2,074,229	0	0	0	0	0	0	2,074,229	△ 2,074,229	0
		その他の活動による支出	0	0	0	0	0	5,005,910	0	5,005,910	0	5,005,910
高齢者あんしん生活支援事業長期預り金支出	0	0	0	0	0	5,005,910	0	5,005,910	0	5,005,910		
その他の活動支出計(8)	173,311,670	792,005	0	0	0	5,927,939	3,877,596	183,909,210	△ 24,440,302	159,468,908		
その他の活動資金収支差額(9)=(7)-(8)	△ 145,273,001	5,218,843	0	2,306,529	0	7,513,847	△ 1,803,367	△ 132,037,149	0	△ 132,037,149		
予備費支出(10)	0	0	0	0	0	0	0	0	0	0		
当期資金収支差額合計(11)=(3)+(6)+(9)-(10)	23,672,671	0	648,069	0	0	△ 150,910	0	24,169,830	0	24,169,830		
前期末支払資金残高(12)	99,332,523	9,143,913	1,043,730	3,629,569	0	36,594,000	△ 4,252,433	145,491,302	0	145,491,302		
当期末支払資金残高(11)+(12)	123,005,194	9,143,913	1,691,799	3,629,569	0	36,443,090	△ 4,252,433	169,661,132	0	169,661,132		

## 地域福祉推進事業拠点区分事業活動明細書

(自) 令和4年4月1日 (至) 令和5年3月31日

(単位：円)

勘定科目		サービス区分						合計	内部取引消去	拠点区分合計	
		法人運営事業	地域福祉事業	ボランティア活動推進事業	助成事業	生活福祉資金貸付事業	福祉サービス利用援助事業				障がい福祉サービス事業
サービス活動	収益										
	会費収益	8,438,200	0	0	0	0	0	0	8,438,200	0	8,438,200
	正会員会費収益	1,814,000	0	0	0	0	0	0	1,814,000	0	1,814,000
	賛助会員会費収益	2,320,000	0	0	0	0	0	0	2,320,000	0	2,320,000
	特別会員会費収益	2,705,000	0	0	0	0	0	0	2,705,000	0	2,705,000
	団体会員会費収益	1,599,200	0	0	0	0	0	0	1,599,200	0	1,599,200
	寄附金収益	58,813,767	415,200	0	0	0	0	0	59,228,967	0	59,228,967
	経常経費寄附金収益	41,170,910	0	0	0	0	0	0	41,170,910	0	41,170,910
	指定寄附金収益	17,271,539	0	0	0	0	0	0	17,271,539	0	17,271,539
	指定寄附金収益(物品)	371,318	415,200	0	0	0	0	0	786,518	0	786,518
	経常経費補助金収益	543,933,518	9,227,859	736,000	1,498,000	0	395,107	3,072,000	558,862,484	0	558,862,484
	足立区補助金収益	543,933,518	1,615,715	0	0	0	395,107	3,072,000	549,016,340	0	549,016,340
	運営費補助金収益	0	0	0	0	0	0	3,072,000	3,072,000	0	3,072,000
	人件費補助金収益	543,933,518	0	0	0	0	0	0	543,933,518	0	543,933,518
	あいあいサポート事業補助金収益	0	1,615,715	0	0	0	0	0	1,615,715	0	1,615,715
	法人後見支援事業補助金収益	0	0	0	0	0	395,107	0	395,107	0	395,107
	共同募金配分金収益	0	7,612,144	736,000	1,498,000	0	0	0	9,846,144	0	9,846,144
	一般募金配分金収益	0	2,850,000	0	0	0	0	0	2,850,000	0	2,850,000
	歳末たすけあい配分金収益	0	4,762,144	736,000	1,498,000	0	0	0	6,996,144	0	6,996,144
	受託金収益	0	17,336,100	0	0	37,233,479	8,662,000	0	63,231,579	0	63,231,579
	足立区受託金収益	0	17,291,100	0	0	0	0	0	17,291,100	0	17,291,100
	ファミリー・サポート・センター事業受託金収益	0	17,291,100	0	0	0	0	0	17,291,100	0	17,291,100
	東社協受託金収益	0	45,000	0	0	37,233,479	8,662,000	0	45,940,479	0	45,940,479
	生活福祉資金貸付事業受託金収益	0	0	0	0	37,233,479	0	0	37,233,479	0	37,233,479
	地域福祉権利擁護事業受託金収益	0	0	0	0	0	8,662,000	0	8,662,000	0	8,662,000
	ひとり親貸付事業受託金収益	0	45,000	0	0	0	0	0	45,000	0	45,000
	事業収益	0	182,826	0	0	0	4,088,194	0	4,271,020	0	4,271,020
利用料収益	0	129,326	0	0	0	3,932,594	0	4,061,920	0	4,061,920	
家事介護援助事業利用料収益	0	129,326	0	0	0	0	0	129,326	0	129,326	
地域福祉権利擁護事業利用料収益	0	0	0	0	0	2,448,094	0	2,448,094	0	2,448,094	
高齢者あんしん生活支援事業利用料収益	0	0	0	0	0	242,500	0	242,500	0	242,500	
後見報酬収益	0	0	0	0	0	1,242,000	0	1,242,000	0	1,242,000	

勘定科目		サービス区分							合計	内部取引消去	拠点区分合計	
		法人運営事業	地域福祉事業	ボランティア活動推進事業	助成事業	生活福祉資金貸付事業	福祉サービス利用援助事業	障がい福祉サービス事業				
サービス活動	収益	会費収益	0	53,500	0	0	0	155,600	0	209,100	0	209,100
	家事介護援助事業利用会員会費収益	0	53,500	0	0	0	0	0	0	53,500	0	53,500
	高齢者あんしん生活支援事業個人会員会費収益	0	0	0	0	0	0	155,600	0	155,600	0	155,600
	障害福祉サービス等事業収益	0	0	0	0	0	0	0	34,611,183	34,611,183	0	34,611,183
	自立支援給付費収益	0	0	0	0	0	0	0	25,618,223	25,618,223	0	25,618,223
	介護給付費収益	0	0	0	0	0	0	0	25,618,223	25,618,223	0	25,618,223
	利用者負担金収益	0	0	0	0	0	0	0	323,838	323,838	0	323,838
	利用者負担金収益（自立支援）	0	0	0	0	0	0	0	323,838	323,838	0	323,838
	その他の事業収益	0	0	0	0	0	0	0	8,669,122	8,669,122	0	8,669,122
	受託事業収益	0	0	0	0	0	0	0	8,669,122	8,669,122	0	8,669,122
	基金受取利息配当金収益	0	0	4,747,436	0	0	0	0	0	4,747,436	0	4,747,436
	福祉ボランティア基金受取利息配当金収益	0	0	4,747,436	0	0	0	0	0	4,747,436	0	4,747,436
	その他の収益	3,009,367	370,108	75,838	0	0	0	0	11,100	3,466,413	0	3,466,413
	雑収益	3,009,367	370,108	75,838	0	0	0	0	11,100	3,466,413	0	3,466,413
	共済会退職金収益	579,360	0	0	0	0	0	0	0	579,360	0	579,360
	その他の雑収益	2,430,007	370,108	75,838	0	0	0	0	11,100	2,887,053	0	2,887,053
	サービス活動収益計(1)	614,194,852	27,532,093	5,559,274	1,498,000	37,233,479	13,145,301	37,694,283	736,857,282	0	736,857,282	
	費用	人件費	431,896,312	7,174,122	0	0	24,779,365	14,855,231	22,190,558	500,895,588	0	500,895,588
	職員給料	183,694,073	0	0	0	0	8,055,612	0	191,749,685	0	191,749,685	
	職員俸給	132,251,740	0	0	0	0	5,739,200	0	137,990,940	0	137,990,940	
職員諸手当	51,442,333	0	0	0	0	2,316,412	0	53,758,745	0	53,758,745		
職員賞与	48,623,619	0	0	0	0	1,976,807	0	50,600,426	0	50,600,426		
賞与引当金繰入	17,883,306	171,734	0	0	171,734	650,508	85,867	18,963,149	0	18,963,149		
非常勤職員給与	89,380,111	5,981,873	0	0	6,968,713	3,223,626	21,424,573	126,978,896	0	126,978,896		
非常勤職員給与	77,439,677	5,124,727	0	0	6,111,567	3,223,626	20,996,000	112,895,597	0	112,895,597		
非常勤職員賞与	11,940,434	857,146	0	0	857,146	0	428,573	14,083,299	0	14,083,299		
派遣職員費	2,026,566	0	0	0	16,573,665	0	0	18,600,231	0	18,600,231		
退職給付費用	31,149,481	0	0	0	0	△ 793,049	0	30,356,432	0	30,356,432		
退職給付費用	24,020,481	0	0	0	0	△ 913,049	0	23,107,432	0	23,107,432		
退職共済掛金（中退金）	7,129,000	0	0	0	0	120,000	0	7,249,000	0	7,249,000		
法定福利費	59,139,156	1,020,515	0	0	1,065,253	1,741,727	680,118	63,646,769	0	63,646,769		
法定福利費（職員）	43,807,491	0	0	0	0	1,732,560	0	45,540,051	0	45,540,051		
法定福利費（非常勤）	15,331,665	1,020,515	0	0	1,065,253	9,167	680,118	18,106,718	0	18,106,718		
事業費	14,190,661	19,994,890	1,452,398	23,148	4,403,856	1,296,909	8,223,808	49,585,670	0	49,585,670		
諸謝金	643,700	5,471,300	1,135,650	0	0	683,944	7,659,550	15,594,144	0	15,594,144		
旅費交通費	920,000	24,000	27,680	0	0	1,512	169,730	1,142,922	0	1,142,922		
役員員旅費	0	0	0	0	0	732	0	732	0	732		



勘定科目		サービス区分							合計	内部取引消去	拠点区分合計	
		法人運営事業	地域福祉事業	ボランティア活動推進事業	助成事業	生活福祉資金貸付事業	福祉サービス利用援助事業	障がい福祉サービス事業				
サービス活動	費用	委員等旅費	920,000	24,000	27,680	0	0	780	169,730	1,142,190	0	1,142,190
		消耗器具備品費	1,138,874	11,485,207	153,448	17,784	687,016	0	26,510	13,508,839	0	13,508,839
		消耗器具備品費	1,056,374	11,070,007	153,448	17,784	687,016	0	26,510	13,011,139	0	13,011,139
		消耗器具備品費（物品）	82,500	415,200	0	0	0	0	0	497,700	0	497,700
		印刷製本費	157,410	303,924	94,868	0	0	0	0	556,202	0	556,202
		水道光熱費	0	0	0	0	77,737	0	0	77,737	0	77,737
		修繕費	0	19,000	0	0	31,702	0	0	50,702	0	50,702
		通信運搬費	31,584	0	0	84	698,681	0	0	730,349	0	730,349
		会議費	0	6,927	427	0	0	1,944	148	9,446	0	9,446
		広報費	7,070,387	88,920	0	0	801,680	0	0	7,960,987	0	7,960,987
		業務委託費	4,012,934	297,154	14,000	0	493,884	394,327	43,250	5,255,549	0	5,255,549
		手数料	49,922	15,000	0	0	13,676	0	0	78,598	0	78,598
		保険料	3,850	1,528,640	825	5,280	0	149,182	314,620	2,002,397	0	2,002,397
		賃借料	0	820	0	0	1,023,960	66,000	0	1,090,780	0	1,090,780
		援護費	0	753,998	0	0	0	0	0	753,998	0	753,998
		保守料	0	0	0	0	575,520	0	0	575,520	0	575,520
		雑費	162,000	0	25,500	0	0	0	10,000	197,500	0	197,500
		事務費	16,409,927	5,067,069	3,508,067	19,446	7,575,000	3,790,929	5,486,421	41,856,859	0	41,856,859
		福利厚生費	2,656,495	17,360	0	0	29,494	21,844	19,688	2,744,881	0	2,744,881
		旅費交通費	1,111,166	6,306	0	0	2,172	621,786	28,669	1,770,099	0	1,770,099
		研修研究費	962,350	4,000	0	0	0	16,000	0	982,350	0	982,350
		事務消耗品費	1,686,055	211,912	440,038	0	1,346,446	720,023	121,668	4,526,142	0	4,526,142
		印刷製本費	247,280	154,715	37,730	0	321,640	0	46,750	808,115	0	808,115
		水道光熱費	0	443,672	0	0	507,435	136,081	336,786	1,423,974	0	1,423,974
		燃料費	10,424	5,878	8,623	0	3,950	3,637	0	32,512	0	32,512
		修繕費	0	136,400	0	0	0	179,879	93,258	409,537	0	409,537
		通信運搬費	945,102	1,689,031	372,065	11,656	1,994,827	664,595	546,796	6,224,072	0	6,224,072
		会議費	10,959	0	0	0	0	0	0	10,959	0	10,959
		広報費	0	721,512	0	0	481,008	3,770	0	1,206,290	0	1,206,290
		業務委託費	1,534,940	1,694	1,176,278	0	101,324	23,000	0	2,837,236	0	2,837,236
手数料	2,467,335	337,483	200,260	7,790	158,320	195,730	163,787	3,530,705	0	3,530,705		
保険料	390,240	25,830	1,100	0	7,070	0	19,500	443,740	0	443,740		
賃借料	2,566,575	623,196	677,715	0	617,994	204,940	3,681,552	8,371,972	0	8,371,972		
租税公課	91,246	37,020	10,244	0	0	157,847	20,200	316,557	0	316,557		
保守料	1,341,680	572,060	556,014	0	428,920	841,797	396,767	4,137,238	0	4,137,238		
渉外費	15,000	0	0	0	0	0	1,000	16,000	0	16,000		
諸会費	373,080	70,000	28,000	0	0	0	10,000	481,080	0	481,080		

勘定科目		サービス区分							合計	内部取引消去	拠点区分合計	
		法人運営事業	地域福祉事業	ボランティア活動推進事業	助成事業	生活福祉資金貸付事業	福祉サービス利用援助事業	障がい福祉サービス事業				
サービス活動	費用	雑費	0	9,000	0	0	1,574,400	0	0	1,583,400	0	1,583,400
		分担金費用	578,920	0	0	0	0	0	0	578,920	0	578,920
		分担金費用	578,920	0	0	0	0	0	0	578,920	0	578,920
		助成金費用	383,995	534,597	0	3,761,935	0	0	0	4,680,527	0	4,680,527
		助成金費用	383,995	534,597	0	3,761,935	0	0	0	4,680,527	0	4,680,527
		福祉団体助成金費用	383,995	0	0	0	0	0	0	383,995	0	383,995
		足立区民間保育園行事費助成金費用	0	0	0	2,000,000	0	0	0	2,000,000	0	2,000,000
		障がい者福祉団体助成金費用	0	0	0	180,000	0	0	0	180,000	0	180,000
		ボランティアグループ活動助成金費用	0	534,597	0	649,808	0	0	0	1,184,405	0	1,184,405
		ボランティア連合会運営助成金費用	0	0	0	572,127	0	0	0	572,127	0	572,127
		高齢者福祉施設助成金費用	0	0	0	360,000	0	0	0	360,000	0	360,000
		負担金費用	21,000	0	0	0	0	0	0	21,000	0	21,000
		負担金費用	21,000	0	0	0	0	0	0	21,000	0	21,000
		減価償却費	1,476,244	0	374,000	0	390,835	13,932	260,546	2,515,557	0	2,515,557
国庫補助金等特別積立金取崩額	0	0	0	0	0	0	△ 229,130	△ 229,130	0	△ 229,130		
サービス活動費用計(2)	464,957,059	32,770,678	5,334,465	3,804,529	37,149,056	19,957,001	35,932,203	599,904,991	0	599,904,991		
サービス活動増減差額(3)=(1)-(2)	149,237,793	△ 5,238,585	224,809	△ 2,306,529	84,423	△ 6,811,700	1,762,080	136,952,291	0	136,952,291		
サービス活動外	収益	受取利息配当金収益	1,706,606	0	0	0	0	0	1,706,606	0	1,706,606	
		その他のサービス活動外収益	254,100	0	0	0	0	0	254,100	0	254,100	
		受入研修費収益	254,100	0	0	0	0	0	254,100	0	254,100	
	サービス活動外収益計(4)	1,960,706	0	0	0	0	0	1,960,706	0	1,960,706		
	費用	サービス活動外費用計(5)	0	0	0	0	0	0	0	0	0	
サービス活動外増減差額(6)=(4)-(5)	1,960,706	0	0	0	0	0	0	1,960,706	0	1,960,706		
経常増減差額(7)=(3)+(6)	151,198,499	△ 5,238,585	224,809	△ 2,306,529	84,423	△ 6,811,700	1,762,080	138,912,997	0	138,912,997		
特別	収益	事業区分間繰入金収益	20,216,939	0	0	0	0	0	20,216,939	0	20,216,939	
		公益事業区分繰入金収益	20,216,939	0	0	0	0	0	20,216,939	0	20,216,939	
		サービス区分間繰入金収益	5,461,910	6,010,848	0	2,306,529	0	8,586,786	2,074,229	24,440,302	△ 24,440,302	0
		法人運営事業サービス区分繰入金収益	0	6,010,848	0	2,306,529	0	8,586,786	2,074,229	18,978,392	△ 18,978,392	0
		地域福祉事業サービス区分繰入金収益	792,005	0	0	0	0	0	0	792,005	△ 792,005	0
		ボランティア活動推進事業サービス区分繰入金収益	0	0	0	0	0	0	0	0	0	0
		福祉サービス利用援助事業サービス区分繰入金収益	792,309	0	0	0	0	0	0	792,309	△ 792,309	0
		障がい福祉サービス事業サービス区分繰入金収益	3,877,596	0	0	0	0	0	0	3,877,596	△ 3,877,596	0
	特別収益計(8)	25,678,849	6,010,848	0	2,306,529	0	8,586,786	2,074,229	44,657,241	△ 24,440,302	20,216,939	
	費用	固定資産売却損・処分損	0	0	0	0	49,464	0	0	49,464	0	49,464
器具及び備品売却損・処分損	0	0	0	0	0	49,464	0	0	49,464	0	49,464	
事業区分間繰入金費用	145,923,396	0	0	0	0	0	0	145,923,396	0	145,923,396		
公益事業区分繰入金費用	145,923,396	0	0	0	0	0	0	145,923,396	0	145,923,396		

勘定科目		サービス区分							合計	内部取引消去	拠点区分合計
		法人運営事業	地域福祉事業	ボランティア活動推進事業	助成事業	生活福祉資金貸付事業	福祉サービス利用援助事業	障がい福祉サービス事業			
特別費用	サービス区分間繰入金費用	18,978,392	792,005	0	0	0	792,309	3,877,596	24,440,302	△ 24,440,302	0
	法人運営事業サービス区分繰入金費用	0	792,005	0	0	0	792,309	3,877,596	5,461,910	△ 5,461,910	0
	地域福祉事業サービス区分繰入金費用	6,010,848	0	0	0	0	0	0	6,010,848	△ 6,010,848	0
	ボランティア活動推進事業サービス区分繰入金費用	0	0	0	0	0	0	0	0	0	0
	助成事業サービス区分繰入金費用	2,306,529	0	0	0	0	0	0	2,306,529	△ 2,306,529	0
	福祉サービス利用援助事業サービス区分繰入金費用	8,586,786	0	0	0	0	0	0	8,586,786	△ 8,586,786	0
	障がい福祉サービス事業サービス区分繰入金費用	2,074,229	0	0	0	0	0	0	2,074,229	△ 2,074,229	0
	特別費用計(9)	164,901,788	792,005	0	0	49,464	792,309	3,877,596	170,413,162	△ 24,440,302	145,972,860
	特別増減差額(10)=(8)-(9)	△ 139,222,939	5,218,843	0	2,306,529	△ 49,464	7,794,477	△ 1,803,367	△ 125,755,921	0	△ 125,755,921
	当期活動増減差額(11)=(7)+(10)	11,975,560	△ 19,742	224,809	0	34,959	982,777	△ 41,287	13,157,076	0	13,157,076
繰越活動	前期繰越活動増減差額(12)	85,136,994	8,991,924	3,145,209	3,629,569	1,590,837	1,599,080	△ 3,758,688	100,334,925	0	100,334,925
	当期末繰越活動増減差額(13)=(11)+(12)	97,112,554	8,972,182	3,370,018	3,629,569	1,625,796	2,581,857	△ 3,799,975	113,492,001	0	113,492,001
	基本金取崩額(14)	0	0	0	0	0	0	0	0	0	0
	基金取崩額(15)	0	0	49,260	0	0	0	0	49,260	0	49,260
	福祉ボランティア基金取崩額	0	0	49,260	0	0	0	0	49,260	0	49,260
	その他の積立金取崩額(16)	179,772	0	0	0	0	0	0	179,772	0	179,772
	運用資金積立金取崩額	179,772	0	0	0	0	0	0	179,772	0	179,772
	その他の積立金積立額(17)	6,185,890	0	0	0	0	0	0	6,185,890	0	6,185,890
	退職給付積立金積立額	6,185,890	0	0	0	0	0	0	6,185,890	0	6,185,890
次期繰越活動増減差額(18)=(13)+(14)+(15)+(16)-(17)	91,106,436	8,972,182	3,419,278	3,629,569	1,625,796	2,581,857	△ 3,799,975	107,535,143	0	107,535,143	

## 地域福祉推進事業拠点区分積立金・積立資産明細書

(自) 令和4年4月1日 (至) 令和5年3月31日

(単位：円)

区分	前期末残高	当期増加額	当期減少額	期末残高	摘要
福祉ボランティア基金	850,449,391	0	49,260	850,400,131	
運用資金積立金	409,037,223	0	179,772	408,857,451	
退職給付積立金	379,298,573	6,185,890		385,484,463	
計	1,638,785,187	6,185,890	229,032	1,644,742,045	

(単位：円)

区分	前期末残高	当期増加額	当期減少額	期末残高	摘要
退職給付引当資産	54,867,200	5,257,340	2,359,820	57,764,720	
福祉ボランティア基金積立資産	850,449,391	111,708	160,968	850,400,131	
運用資金積立資産	409,037,223	0	179,772	408,857,451	
退職給付積立資産	324,431,373	3,356,374	68,004	327,719,743	
計	1,638,785,187	8,725,422	2,768,564	1,644,742,045	

## 地域福祉推進事業拠点区分サービス区分間繰入金明細書

(自) 令和4年4月1日 (至) 令和5年3月31日

(単位：円)

サービス区分名		繰入金の財源	金額	使用目的等
繰入元	繰入先			
法人運営事業	地域福祉事業	会費収入	782,297	あいあいサービスセンター管理運営事業費
法人運営事業	地域福祉事業	会費収入	246,174	車いす貸出事業費
法人運営事業	地域福祉事業	会費収入	2,644,836	おはよう訪問事業
法人運営事業	地域福祉事業	前期末支払資金残高等	1,725,460	シルバーステッキ支給事業
法人運営事業	地域福祉事業	会費収入	612,081	緊急援護事業
法人運営事業	助成事業	寄附金収入	2,306,529	福祉団体行事等助成事業
法人運営事業	福祉サービス利用援助事業	経常経費補助金他	4,752,243	地域福祉権利擁護事業人件費
法人運営事業	福祉サービス利用援助事業	その他の収入	2,408,260	地域福祉権利擁護事業費
法人運営事業	障がい福祉サービス事業	会費収入	2,074,229	居宅介護事業費
法人運営事業	福祉サービス利用援助事業	その他の収入	1,426,283	高齢者あんしん生活支援事業費
地域福祉事業	法人運営事業	受託金収入他	792,005	法人運営(社会福祉事業費充当)経費
福祉サービス利用援助事業	法人運営事業	事業収入	792,309	法人運営(社会福祉事業費充当)経費
障がい福祉サービス事業	法人運営事業	障害福祉サービス他	3,877,596	法人運営(社会福祉事業費充当)経費

## 法人運営事業サービス区分資金収支計算書

(自)令和4年4月1日 (至)令和5年3月31日

(単位：円)

勘定科目		予 算(A)	決 算(B)	差異(A)-(B)	
収入	会費収入	7,254,000	8,438,200	△1,184,200	
	正会員会費収入	958,000	1,814,000	△856,000	
	賛助会員会費収入	2,200,000	2,320,000	△120,000	
	特別会員会費収入	2,500,000	2,705,000	△205,000	
	団体会員会費収入	1,596,000	1,599,200	△3,200	
	寄附金収入	60,494,000	58,813,767	1,680,233	
	経常経費寄附金収入	42,850,000	41,170,910	1,679,090	
	指定寄附金収入	17,272,000	17,271,539	461	
	指定寄附金収入(物品)	372,000	371,318	682	
	経常経費補助金収入	566,882,000	543,933,518	22,948,482	
	足立区補助金収入	566,882,000	543,933,518	22,948,482	
	人件費補助金収入	566,882,000	543,933,518	22,948,482	
	受取利息配当金収入	1,931,000	1,880,270	50,730	
	その他の収入	2,500,000	3,263,467	△763,467	
	受入研修費収入	259,000	254,100	4,900	
	雑収入	2,241,000	3,009,367	△768,367	
	共済会退職金収入	0	579,360	△579,360	
	その他の雑収入	2,241,000	2,430,007	△189,007	
	事業活動収入計(1)	639,061,000	616,329,222	22,731,778	
事業活動	支出	人件費支出	420,279,000	415,652,747	4,626,253
		職員給料支出	184,734,000	183,694,073	1,039,927
		職員俸給支出	133,290,000	132,251,740	1,038,260
		職員諸手当支出	51,444,000	51,442,333	1,667
		職員賞与支出	62,727,000	62,697,728	29,272
		非常勤職員給与支出	93,999,000	91,432,003	2,566,997
		非常勤職員給与支出	79,843,000	77,439,677	2,403,323
		非常勤職員賞与支出	14,156,000	13,992,326	163,674
		派遣職員費支出	2,200,000	2,026,566	173,434
		退職給付支出	16,824,000	16,663,221	160,779
		退職給付支出	9,600,000	9,534,221	65,779
		退職共済掛金支出(中退金)	7,224,000	7,129,000	95,000
		法定福利費支出	59,795,000	59,139,156	655,844
		法定福利費支出(職員)	44,245,000	43,807,491	437,509
		法定福利費支出(非常勤)	15,550,000	15,331,665	218,335
		事業費支出	16,626,000	14,190,661	2,435,339
		諸謝金支出	774,000	643,700	130,300
		旅費交通費支出	995,000	920,000	75,000
		委員等旅費支出	995,000	920,000	75,000
		消耗器具備品費支出	1,205,000	1,138,874	66,126
		消耗器具備品費支出	1,122,000	1,056,374	65,626
		消耗器具備品費支出(物品)	83,000	82,500	500
		印刷製本費支出	180,000	157,410	22,590
		通信運搬費支出	37,000	31,584	5,416
		広報費支出	8,690,000	7,070,387	1,619,613
		業務委託費支出	4,518,000	4,012,934	505,066
		手数料支出	60,000	49,922	10,078
保険料支出	4,000	3,850	150		
雑支出	163,000	162,000	1,000		
事務費支出	19,804,000	16,409,927	3,394,073		
福利厚生費支出	3,198,000	2,656,495	541,505		

勘定科目		予 算(A)	決 算(B)	差異(A)-(B)	
事業活動	支出	旅費交通費支出	1,354,000	1,111,166	242,834
		研修研究費支出	1,189,000	962,350	226,650
		事務消耗品費支出	2,094,000	1,686,055	407,945
		印刷製本費支出	272,000	247,280	24,720
		燃料費支出	13,000	10,424	2,576
		通信運搬費支出	1,196,000	945,102	250,898
		会議費支出	13,000	10,959	2,041
		業務委託費支出	1,841,000	1,534,940	306,060
		手数料支出	2,929,000	2,467,335	461,665
		保険料支出	484,000	390,240	93,760
		賃借料支出	3,019,000	2,566,575	452,425
		租税公課支出	99,000	91,246	7,754
		保守料支出	1,632,000	1,341,680	290,320
		渉外費支出	18,000	15,000	3,000
		諸会費支出	453,000	373,080	79,920
		分担金支出	995,000	578,920	416,080
		分担金支出	995,000	578,920	416,080
		助成金支出	387,000	383,995	3,005
		助成金支出	387,000	383,995	3,005
		福祉団体助成金支出	387,000	383,995	3,005
負担金支出	21,000	21,000	0		
負担金支出	21,000	21,000	0		
事業活動支出計(2)	458,112,000	447,237,250	10,874,750		
事業活動資金収支差額(3)=(1)-(2)		180,949,000	169,091,972	11,857,028	
施設整備等	取入	施設整備等収入計(4)	0	0	0
	支出	固定資産取得支出	150,000	146,300	3,700
		器具及び備品取得支出	150,000	146,300	3,700
		施設整備等支出計(5)	150,000	146,300	3,700
施設整備等資金収支差額(6)=(4)-(5)		△150,000	△146,300	△3,700	
その他の活動	収入	積立資産取崩収入	37,647,000	2,359,820	35,287,180
		退職給付引当資産取崩収入	0	2,359,820	△2,359,820
		退職共済預け金資産取崩収入	0	2,359,820	△2,359,820
		運用積立資産取崩収入	37,647,000	0	37,647,000
		事業区分間繰入金収入	15,901,000	20,216,939	△4,315,939
		公益事業区分繰入金収入	15,901,000	20,216,939	△4,315,939
		サービス区分間繰入金収入	30,269,000	39,984,597	△9,715,597
		法人運営事業サービス区分繰入金収入	26,687,000	34,522,687	△7,835,687
		地域福祉事業サービス区分繰入金収入	45,000	792,005	△747,005
		福祉サービス利用援助事業サービス区分繰入金収入	731,000	792,309	△61,309
	障がい福祉サービス事業サービス区分繰入金収入	2,806,000	3,877,596	△1,071,596	
	その他の活動収入計(7)	83,817,000	62,561,356	21,255,644	
	支出	積立資産支出	4,955,000	8,409,882	△3,454,882
		退職給付引当資産支出	4,955,000	5,127,620	△172,620
		退職共済掛金(東社協)	4,955,000	5,127,620	△172,620
		退職給付積立資産支出	0	3,282,262	△3,282,262
		退職給付積立資産支出	0	3,282,262	△3,282,262
		事業区分間繰入金支出	160,277,000	145,923,396	14,353,604
		公益事業区分繰入金支出	160,277,000	145,923,396	14,353,604
		サービス区分間繰入金支出	49,062,000	53,501,079	△4,439,079
法人運営事業サービス区分繰入金支出		26,687,000	34,522,687	△7,835,687	
地域福祉事業サービス区分繰入金支出		7,161,000	6,010,848	1,150,152	
ボランティア活動推進事業サービス区分繰入金支出	56,000	0	56,000		
助成事業サービス区分繰入金支出	2,573,000	2,306,529	266,471		
福祉サービス利用援助事業サービス区分繰入金支出	9,882,000	8,586,786	1,295,214		
障がい福祉サービス事業サービス区分繰入金支出	2,703,000	2,074,229	628,771		
その他の活動支出計(8)	214,294,000	207,834,357	6,459,643		
その他の活動資金収支差額(9)=(7)-(8)		△130,477,000	△145,273,001	14,796,001	

勘定科目	予 算(A)	決 算(B)	差異(A)-(B)
予備費支出(10)	200,000	0	200,000
当期資金収支差額合計(11)=(3)+(6)+(9)-(10)	50,122,000	23,672,671	26,449,329
前期末支払資金残高(12)	112,456,000	99,332,523	13,123,477
当期末支払資金残高(11)+(12)	162,578,000	123,005,194	39,572,806



## 地域福祉事業サービス区分資金収支計算書

(自) 令和4年4月1日 (至) 令和5年3月31日

(単位：円)

勘定科目		予 算(A)	決 算(B)	差異(A)-(B)	
収入	寄附金収入	600,000	415,200	184,800	
	指定寄附金収入(物品)	600,000	415,200	184,800	
	経常経費補助金収入	9,255,000	9,227,859	27,141	
	足立区補助金収入	1,643,000	1,615,715	27,285	
	あいあいサポート事業補助金収入	1,643,000	1,615,715	27,285	
	共同募金配分金収入	7,612,000	7,612,144	△144	
	一般募金配分金収入	2,850,000	2,850,000	0	
	歳末たすけあい配分金収入	4,762,000	4,762,144	△144	
	受託金収入	17,054,000	17,336,100	△282,100	
	足立区受託金収入	17,004,000	17,291,100	△287,100	
	ファミリー・サポート・センター事業受託金収入	17,004,000	17,291,100	△287,100	
	東社協受託金収入	50,000	45,000	5,000	
	ひとり親貸付事業受託金収入	50,000	45,000	5,000	
	事業収入	208,000	182,826	25,174	
	利用料収入	138,000	129,326	8,674	
	家事介護援助事業利用料収入	138,000	129,326	8,674	
	会費収入	70,000	53,500	16,500	
	家事介護援助事業利用委員会会費収入	70,000	53,500	16,500	
	その他の収入	936,000	370,108	565,892	
	雑収入	936,000	370,108	565,892	
その他の雑収入	936,000	370,108	565,892		
事業活動収入計(1)	28,053,000	27,532,093	520,907		
事業活動	支出	人件費支出	7,244,000	7,154,380	89,620
		非常勤職員給与支出	6,182,000	6,133,865	48,135
		非常勤職員給与支出	5,170,000	5,124,727	45,273
		非常勤職員賞与支出	1,012,000	1,009,138	2,862
		法定福利費支出	1,062,000	1,020,515	41,485
		法定福利費支出(非常勤)	1,062,000	1,020,515	41,485
		事業費支出	21,418,000	19,994,890	1,423,110
		諸謝金支出	5,555,000	5,471,300	83,700
		旅費交通費支出	30,000	24,000	6,000
		委員等旅費支出	30,000	24,000	6,000
		消耗器具備品費支出	12,099,000	11,485,207	613,793
		消耗器具備品費支出	11,580,000	11,070,007	509,993
		消耗器具備品費支出(物品)	519,000	415,200	103,800
		印刷製本費支出	318,000	303,924	14,076
		修繕費支出	23,000	19,000	4,000
		会議費支出	7,000	6,927	73
		広報費支出	96,000	88,920	7,080
		業務委託費支出	377,000	297,154	79,846
		手数料支出	15,000	15,000	0
		保険料支出	1,687,000	1,528,640	158,360
		賃借料支出	11,000	820	10,180
		援護費支出	1,200,000	753,998	446,002
		事務費支出	5,477,000	5,067,069	409,931
		福利厚生費支出	18,000	17,360	640
		旅費交通費支出	7,000	6,306	694
		研修研究費支出	4,000	4,000	0
		事務消耗品費支出	244,000	211,912	32,088
印刷製本費支出	161,000	154,715	6,285		

勘定科目		予 算(A)	決 算(B)	差異(A)-(B)	
事業活動	支出	水道光熱費支出	462,000	443,672	18,328
		燃料費支出	6,000	5,878	122
		修繕費支出	138,000	136,400	1,600
		通信運搬費支出	1,862,000	1,689,031	172,969
		広報費支出	802,000	721,512	80,488
		業務委託費支出	2,000	1,694	306
		手数料支出	407,000	337,483	69,517
		保険料支出	26,000	25,830	170
		賃借料支出	632,000	623,196	8,804
		租税公課支出	38,000	37,020	980
		保守料支出	589,000	572,060	16,940
		諸会費支出	70,000	70,000	0
		雑支出	9,000	9,000	0
		助成金支出	1,030,000	534,597	495,403
		助成金支出	1,030,000	534,597	495,403
		ボランティアグループ活動助成金支出	1,030,000	534,597	495,403
		事業活動支出計(2)	35,169,000	32,750,936	2,418,064
事業活動資金収支差額(3)=(1)-(2)		△7,116,000	△5,218,843	△1,897,157	
施設整備等	取入	施設整備等収入計(4)	0	0	0
	支出	施設整備等支出計(5)	0	0	0
	施設整備等資金収支差額(6)=(4)-(5)		0	0	0
その他の活動	収入	サービス区分間繰入金収入	7,161,000	6,010,848	1,150,152
		法人運営事業サービス区分繰入金収入	7,161,000	6,010,848	1,150,152
		その他の活動収入計(7)	7,161,000	6,010,848	1,150,152
	支出	サービス区分間繰入金支出	45,000	792,005	△747,005
		法人運営事業サービス区分繰入金支出	45,000	792,005	△747,005
		その他の活動支出計(8)	45,000	792,005	△747,005
	その他の活動資金収支差額(9)=(7)-(8)		7,116,000	5,218,843	1,897,157
予備費支出(10)		0	0	0	
当期資金収支差額合計(11)=(3)+(6)+(9)-(10)		0	0	0	
前期末支払資金残高(12)		0	9,143,913	△9,143,913	
当期末支払資金残高(11)+(12)		0	9,143,913	△9,143,913	

## ボランティア活動推進事業サービス区分資金収支計算書

(自)令和4年4月1日 (至)令和5年3月31日

(単位：円)

勘定科目		予 算(A)	決 算(B)	差異(A)-(B)	
収入	経常経費補助金収入	736,000	736,000	0	
	共同募金配分金収入	736,000	736,000	0	
	歳末たすけあい配分金収入	736,000	736,000	0	
	基金受取利息配当金収入	4,796,000	4,796,696	△696	
	福祉ボランティア基金受取利息配当金収入	4,796,000	4,796,696	△696	
	その他の収入	76,000	75,838	162	
	雑収入	76,000	75,838	162	
	その他の雑収入	76,000	75,838	162	
	事業活動収入計(1)	5,608,000	5,608,534	△534	
	事業活動 支出	事業費支出	1,666,000	1,452,398	213,602
諸謝金支出		1,323,000	1,135,650	187,350	
旅費交通費支出		32,000	27,680	4,320	
委員等旅費支出		32,000	27,680	4,320	
消耗器具備品費支出		163,000	153,448	9,552	
消耗器具備品費支出		163,000	153,448	9,552	
印刷製本費支出		100,000	94,868	5,132	
会議費支出		1,000	427	573	
業務委託費支出		16,000	14,000	2,000	
保険料支出		1,000	825	175	
雑支出		30,000	25,500	4,500	
事務費支出		3,986,000	3,508,067	477,933	
事務消耗品費支出		507,000	440,038	66,962	
印刷製本費支出		43,000	37,730	5,270	
燃料費支出		10,000	8,623	1,377	
通信運搬費支出		429,000	372,065	56,935	
業務委託費支出		1,321,000	1,176,278	144,722	
手数料支出		237,000	200,260	36,740	
保険料支出		2,000	1,100	900	
賃借料支出		765,000	677,715	87,285	
租税公課支出		11,000	10,244	756	
保守料支出		629,000	556,014	72,986	
諸会費支出		32,000	28,000	4,000	
助成金支出		12,000	0	12,000	
助成金支出		12,000	0	12,000	
総合学習助成金支出		12,000	0	12,000	
事業活動支出計(2)		5,664,000	4,960,465	703,535	
事業活動資金収支差額(3)=(1)-(2)		△56,000	648,069	△704,069	
施設整備等	収入	施設整備等収入計(4)	0	0	0
	支出	施設整備等支出計(5)	0	0	0
施設整備等資金収支差額(6)=(4)-(5)		0	0	0	
その他の活動	収入	サービス区分間繰入金収入	4,852,000	4,796,696	55,304
		法人運営事業サービス区分繰入金収入	56,000	0	56,000
		ボランティア活動推進事業サービス区分繰入金収入	4,796,000	4,796,696	△696
	その他の活動収入計(7)	4,852,000	4,796,696	55,304	
	支出	サービス区分間繰入金支出	4,796,000	4,796,696	△696
ボランティア活動推進事業サービス区分繰入金支出		4,796,000	4,796,696	△696	
その他の活動支出計(8)		4,796,000	4,796,696	△696	
その他の活動資金収支差額(9)=(7)-(8)		56,000	0	56,000	
予備費支出(10)		0	0	0	
当期資金収支差額合計(11)=(3)+(6)+(9)-(10)		0	648,069	△648,069	

勘定科目	予 算(A)	決 算(B)	差異(A)-(B)
前期末支払資金残高(12)	1,044,000	1,043,730	270
当期末支払資金残高(11)+(12)	1,044,000	1,691,799	△647,799

## 助成事業サービス区分資金収支計算書

(自) 令和4年4月1日 (至) 令和5年3月31日

(単位：円)

勘定科目		予算(A)	決算(B)	差異(A)-(B)	
事業活動	収入	経常経費補助金収入	1,498,000	1,498,000	0
		共同募金配分金収入	1,498,000	1,498,000	0
		歳末たすけあい配分金収入	1,498,000	1,498,000	0
		事業活動収入計(1)	1,498,000	1,498,000	0
	支出	事業費支出	55,000	23,148	31,852
		旅費交通費支出	10,000	0	10,000
		委員等旅費支出	10,000	0	10,000
		消耗器具備品費支出	35,000	17,784	17,216
		消耗器具備品費支出	35,000	17,784	17,216
		通信運搬費支出	1,000	84	916
		保険料支出	9,000	5,280	3,720
		事務費支出	60,000	19,446	40,554
		通信運搬費支出	20,000	11,656	8,344
		手数料支出	18,000	7,790	10,210
		保守料支出	22,000	0	22,000
		助成金支出	3,956,000	3,761,935	194,065
		助成金支出	3,956,000	3,761,935	194,065
		足立区民間保育園行事費助成金支出	2,000,000	2,000,000	0
		障がい者福祉団体助成金支出	180,000	180,000	0
		ボランティアグループ活動助成金支出	716,000	649,808	66,192
	ボランティア連合会運営助成金支出	700,000	572,127	127,873	
	高齢者福祉施設助成金支出	360,000	360,000	0	
	事業活動支出計(2)	4,071,000	3,804,529	266,471	
事業活動資金収支差額(3)=(1)-(2)		△2,573,000	△2,306,529	△266,471	
施設整備等	収入	0	0	0	
	支出	0	0	0	
	施設整備等資金収支差額(6)=(4)-(5)	0	0	0	
その他の活動	収入	サービス区分間繰入金収入	2,573,000	2,306,529	266,471
		法人運営事業サービス区分繰入金収入	2,573,000	2,306,529	266,471
		その他の活動収入計(7)	2,573,000	2,306,529	266,471
	支出	その他の活動支出計(8)	0	0	0
その他の活動資金収支差額(9)=(7)-(8)		2,573,000	2,306,529	266,471	
予備費支出(10)		0	0	0	
当期資金収支差額合計(11)=(3)+(6)+(9)-(10)		0	0	0	
前期末支払資金残高(12)		0	3,629,569	△3,629,569	
当期末支払資金残高(11)+(12)		0	3,629,569	△3,629,569	

## 生活福祉資金貸付事業サービス区分資金収支計算書

(自) 令和4年4月1日 (至) 令和5年3月31日

(単位：円)

勘定科目		予 算(A)	決 算(B)	差異(A)-(B)
収入	受託金収入	42,567,000	37,233,479	5,333,521
	東社協受託金収入	42,567,000	37,233,479	5,333,521
	生活福祉資金貸付事業受託金収入	42,567,000	37,233,479	5,333,521
	事業活動収入計(1)	42,567,000	37,233,479	5,333,521
事業活動 支出	人件費支出	26,924,000	24,759,623	2,164,377
	非常勤職員給与支出	7,122,000	7,120,705	1,295
	非常勤職員給与支出	6,112,000	6,111,567	433
	非常勤職員賞与支出	1,010,000	1,009,138	862
	派遣職員費支出	18,736,000	16,573,665	2,162,335
	法定福利費支出	1,066,000	1,065,253	747
	法定福利費支出(非常勤)	1,066,000	1,065,253	747
	事業費支出	7,573,000	4,403,856	3,169,144
	消耗器具備品費支出	2,231,000	687,016	1,543,984
	消耗器具備品費支出	2,231,000	687,016	1,543,984
	水道光熱費支出	84,000	77,737	6,263
	修繕費支出	32,000	31,702	298
	通信運搬費支出	1,000,000	698,681	301,319
	広報費支出	1,766,000	801,680	964,320
	業務委託費支出	578,000	493,884	84,116
	手数料支出	150,000	13,676	136,324
	賃借料支出	1,064,000	1,023,960	40,040
	保守料支出	668,000	575,520	92,480
	事務費支出	7,575,000	7,575,000	0
	福利厚生費支出	30,000	29,494	506
	旅費交通費支出	3,000	2,172	828
	事務消耗品費支出	1,340,000	1,346,446	△6,446
	印刷製本費支出	322,000	321,640	360
	水道光熱費支出	508,000	507,435	565
	燃料費支出	4,000	3,950	50
	通信運搬費支出	1,995,000	1,994,827	173
	広報費支出	482,000	481,008	992
	業務委託費支出	102,000	101,324	676
	手数料支出	159,000	158,320	680
	保険料支出	8,000	7,070	930
	賃借料支出	618,000	617,994	6
	保守料支出	429,000	428,920	80
	雑支出	1,575,000	1,574,400	600
	事業活動支出計(2)	42,072,000	36,738,479	5,333,521
	事業活動資金収支差額(3)=(1)-(2)	495,000	495,000	0
施設整備等	収入	0	0	0
	支出	495,000	495,000	0
	施設整備等支出計(5)	495,000	495,000	0
	施設整備等資金収支差額(6)=(4)-(5)	△495,000	△495,000	0
その他の活動	収入	0	0	0
	支出	0	0	0
	その他の活動資金収支差額(9)=(7)-(8)	0	0	0
	予備費支出(10)	0	0	0
	当期資金収支差額合計(11)=(3)+(6)+(9)-(10)	0	0	0

勘定科目	予 算(A)	決 算(B)	差異(A)-(B)
前期末支払資金残高(12)	0	0	0
当期末支払資金残高(11)+(12)	0	0	0

## 福祉サービス利用援助事業サービス区分資金収支計算書

(自) 令和4年4月1日 (至) 令和5年3月31日

(単位：円)

勘定科目		予 算(A)	決 算(B)	差異(A)-(B)	
収 入	経常経費補助金収入	428,000	395,107	32,893	
	足立区補助金収入	428,000	395,107	32,893	
	法人後見支援事業補助金収入	428,000	395,107	32,893	
	受託金収入	8,662,000	8,662,000	0	
	東社協受託金収入	8,662,000	8,662,000	0	
	地域福祉権利擁護事業受託金収入	8,662,000	8,662,000	0	
	事業収入	4,257,000	4,088,194	168,806	
	利用料収入	4,089,000	3,932,594	156,406	
	地域福祉権利擁護事業利用料収入	2,453,000	2,448,094	4,906	
	高齢者あんしん生活支援事業個人利用料収入	300,000	242,500	57,500	
	後見報酬収入	1,336,000	1,242,000	94,000	
	会費収入	168,000	155,600	12,400	
	高齢者あんしん生活支援事業個人会員会費収入	168,000	155,600	12,400	
	事業活動収入計(1)	13,347,000	13,145,301	201,699	
事業活動	支 出	人件費支出	16,293,000	15,722,220	570,780
		職員給料支出	8,241,000	8,055,612	185,388
		職員俸給支出	5,871,000	5,739,200	131,800
		職員諸手当支出	2,370,000	2,316,412	53,588
		職員賞与支出	2,639,000	2,581,255	57,745
		非常勤職員給与支出	3,500,000	3,223,626	276,374
		非常勤職員給与支出	3,500,000	3,223,626	276,374
		退職給付支出	120,000	120,000	0
		退職共済掛金支出(中退金)	120,000	120,000	0
		法定福利費支出	1,793,000	1,741,727	51,273
		法定福利費支出(職員)	1,781,000	1,732,560	48,440
		法定福利費支出(非常勤)	12,000	9,167	2,833
		事業費支出	1,510,000	1,296,909	213,091
		諸謝金支出	800,000	683,944	116,056
	旅費交通費支出	2,000	1,512	488	
	役職員旅費支出	1,000	732	268	
	委員等旅費支出	1,000	780	220	
	会議費支出	2,000	1,944	56	
	業務委託費支出	470,000	394,327	75,673	
	保険料支出	170,000	149,182	20,818	
	賃借料支出	66,000	66,000	0	
	事務費支出	4,568,000	3,790,929	777,071	
	福利厚生費支出	25,000	21,844	3,156	
	旅費交通費支出	688,000	621,786	66,214	
	研修研究費支出	16,000	16,000	0	
	事務消耗品費支出	889,000	720,023	168,977	
	水道光熱費支出	175,000	136,081	38,919	
	燃料費支出	5,000	3,637	1,363	
	修繕費支出	216,000	179,879	36,121	
	通信運搬費支出	827,000	664,595	162,405	
広報費支出	4,000	3,770	230		
業務委託費支出	26,000	23,000	3,000		
手数料支出	237,000	195,730	41,270		
賃借料支出	232,000	204,940	27,060		
租税公課支出	196,000	157,847	38,153		
保守料支出	1,032,000	841,797	190,203		



勘定科目		予 算(A)	決 算(B)	差異(A)-(B)	
事業活動	支出	事業活動支出計(2)	22,371,000	20,810,058	1,560,942
		事業活動資金収支差額(3)=(1)-(2)	△9,024,000	△7,664,757	△1,359,243
施設整備等	収入	施設整備等収入計(4)	0	0	0
	支出	施設整備等支出計(5)	0	0	0
		施設整備等資金収支差額(6)=(4)-(5)	0	0	0
その他の活動	収入	サービス区分間繰入金収入	9,882,000	8,586,786	1,295,214
		法人運営事業サービス区分繰入金収入	9,882,000	8,586,786	1,295,214
		その他の活動による収入	5,200,000	4,855,000	345,000
		高齢者あんしん生活支援事業長期預り金収入	5,200,000	4,855,000	345,000
		その他の活動収入計(7)	15,082,000	13,441,786	1,640,214
	支出	積立資産支出	127,000	129,720	△2,720
		退職給付引当資産支出	127,000	129,720	△2,720
		退職共済掛金(東社協)	127,000	129,720	△2,720
		サービス区分間繰入金支出	731,000	792,309	△61,309
		法人運営事業サービス区分繰入金支出	731,000	792,309	△61,309
		その他の活動による支出	5,200,000	5,005,910	194,090
		高齢者あんしん生活支援事業長期預り金支出	5,200,000	5,005,910	194,090
	その他の活動支出計(8)	6,058,000	5,927,939	130,061	
		その他の活動資金収支差額(9)=(7)-(8)	9,024,000	7,513,847	1,510,153
	予備費支出(10)	0	0	0	
	当期資金収支差額合計(11)=(3)+(6)+(9)-(10)	0	△150,910	150,910	
前期末支払資金残高(12)		31,522,000	36,594,000	△5,072,000	
当期末支払資金残高(11)+(12)		31,522,000	36,443,090	△4,921,090	

## 障がい福祉サービス事業サービス区分資金収支計算書

(自)令和4年4月1日 (至)令和5年3月31日

(単位：円)

勘定科目		予 算(A)	決 算(B)	差異(A)-(B)	
収入	経常経費補助金収入	3,264,000	3,072,000	192,000	
	足立区補助金収入	3,264,000	3,072,000	192,000	
	運営費補助金収入	3,264,000	3,072,000	192,000	
	障害福祉サービス等事業収入	36,347,000	34,611,183	1,735,817	
	自立支援給付費収入	26,554,000	25,618,223	935,777	
	介護給付費収入	26,554,000	25,618,223	935,777	
	利用者負担金収入	393,000	323,838	69,162	
	利用者負担金収入(自立支援)	393,000	323,838	69,162	
	その他の事業収入	9,400,000	8,669,122	730,878	
	受託事業収入	9,400,000	8,669,122	730,878	
	その他の収入	15,000	11,100	3,900	
	雑収入	15,000	11,100	3,900	
	その他の雑収入	15,000	11,100	3,900	
	事業活動収入計(1)		39,626,000	37,694,283	1,931,717
事業活動	支出	人件費支出	24,174,000	22,180,687	1,993,313
		非常勤職員給与支出	23,434,000	21,500,569	1,933,431
		非常勤職員給与と支出	22,887,000	20,996,000	1,891,000
		非常勤職員賞与支出	547,000	504,569	42,431
		法定福利費支出	740,000	680,118	59,882
		法定福利費支出(非常勤)	740,000	680,118	59,882
		事業費支出	9,180,000	8,223,808	956,192
		諸謝金支出	8,539,000	7,659,550	879,450
		旅費交通費支出	198,000	169,730	28,270
		委員等旅費支出	198,000	169,730	28,270
		消耗器具備品費支出	31,000	26,510	4,490
		消耗器具備品費支出	31,000	26,510	4,490
		会議費支出	1,000	148	852
		業務委託費支出	50,000	43,250	6,750
		保険料支出	351,000	314,620	36,380
		雑支出	10,000	10,000	0
		事務費支出	6,169,000	5,486,421	682,579
		福利厚生費支出	21,000	19,688	1,312
		旅費交通費支出	31,000	28,669	2,331
		事務消耗品費支出	141,000	121,668	19,332
		印刷製本費支出	51,000	46,750	4,250
		水道光熱費支出	375,000	336,786	38,214
		修繕費支出	95,000	93,258	1,742
		通信運搬費支出	623,000	546,796	76,204
		手数料支出	182,000	163,787	18,213
		保険料支出	20,000	19,500	500
		賃借料支出	4,135,000	3,681,552	453,448
租税公課支出	21,000	20,200	800		
保守料支出	463,000	396,767	66,233		
渉外費支出	1,000	1,000	0		
諸会費支出	10,000	10,000	0		
事業活動支出計(2)		39,523,000	35,890,916	3,632,084	
事業活動資金収支差額(3)=(1)-(2)		103,000	1,803,367	△1,700,367	
施設整備等	収入	施設整備等収入計(4)	0	0	0
	支出	施設整備等支出計(5)	0	0	0
	施設整備等資金収支差額(6)=(4)-(5)		0	0	0

勘定科目		予 算(A)	決 算(B)	差異(A)-(B)	
その他の活動	収入	サービス区分間繰入金収入	2,703,000	2,074,229	628,771
		法人運営事業サービス区分繰入金収入	2,703,000	2,074,229	628,771
		その他の活動収入計(7)	2,703,000	2,074,229	628,771
	支出	サービス区分間繰入金支出	2,806,000	3,877,596	△1,071,596
		法人運営事業サービス区分繰入金支出	2,806,000	3,877,596	△1,071,596
		その他の活動支出計(8)	2,806,000	3,877,596	△1,071,596
	その他の活動資金収支差額(9)=(7)-(8)		△103,000	△1,803,367	1,700,367
予備費支出(10)		0	0	0	
当期資金収支差額合計(11)=(3)+(6)+(9)-(10)		0	0	0	
前期末支払資金残高(12)		0	△4,252,433	4,252,433	
当期末支払資金残高(11)+(12)		0	△4,252,433	4,252,433	

第1号第4様式（第17条第4項関係）

歳末たすけあい運動事業拠点区分資金収支計算書

（自）令和4年4月1日 （至）令和5年3月31日

（単位：円）

勘定科目		予算(A)	決算(B)	差異(A)-(B)	
事業活動	収入	経常経費補助金収入	980,000	976,065	3,935
		共同募金配分金収入	980,000	976,065	3,935
		歳末たすけあい配分金収入	422,000	421,496	504
		共同募金交付金収入	558,000	554,569	3,431
	事業活動収入計(1)		980,000	976,065	3,935
	支出	事業費支出	422,000	421,496	504
		援護費支出	422,000	421,496	504
		事務費支出	558,000	554,569	3,431
		事務消耗品費支出	6,000	5,622	378
		印刷製本費支出	77,000	76,120	880
		通信運搬費支出	64,000	63,988	12
		会議費支出	42,000	41,699	301
		広報費支出	32,000	31,200	800
手数料支出		4,000	3,740	260	
雑支出		333,000	332,200	800	
事業活動支出計(2)		980,000	976,065	3,935	
事業活動資金収支差額(3)=(1)-(2)		0	0	0	
施設整備等	収入	施設整備等収入計(4)	0	0	0
	支出	施設整備等支出計(5)	0	0	0
	施設整備等資金収支差額(6)=(4)-(5)		0	0	0
その他の活動	収入	その他の活動収入計(7)	0	0	0
	支出	その他の活動支出計(8)	0	0	0
	その他の活動資金収支差額(9)=(7)-(8)		0	0	0
予備費支出(10)		0	0	0	
当期資金収支差額合計(11)=(3)+(6)+(9)-(10)		0	0	0	
前期末支払資金残高(12)		0	0	0	
当期末支払資金残高(11)+(12)		0	0	0	

第2号第4様式（第23条第4項関係）

歳末たすけあい運動事業拠点区分事業活動計算書

（自）令和4年4月1日 （至）令和5年3月31日

（単位：円）

勘定科目		当年度決算(A)	前年度決算(B)	増減(A)-(B)	
サービス活動	収益	経常経費補助金収益	976,065	1,016,857	△ 40,792
		共同募金配分金収益	976,065	1,016,857	△ 40,792
		歳末たすけあい配分金収益	421,496	480,000	△ 58,504
		共同募金交付金収益	554,569	536,857	17,712
	サービス活動収益計(1)		976,065	1,016,857	△ 40,792
	費用	事業費	421,496	480,000	△ 58,504
		介護費	421,496	480,000	△ 58,504
		事務費	554,569	536,857	17,712
		事務消耗品費	5,622	5,436	186
		印刷製本費	76,120	69,850	6,270
通信運搬費		63,988	61,927	2,061	
会議費		41,699	41,699	0	
広報費		31,200	28,700	2,500	
手数料		3,740	3,545	195	
雑費	332,200	325,700	6,500		
サービス活動費用計(2)		976,065	1,016,857	△ 40,792	
サービス活動増減差額(3)=(1)-(2)		0	0	0	
サービス活動外	収益	サービス活動外収益計(4)	0	0	0
		費用	サービス活動外費用計(5)	0	0
	サービス活動外増減差額(6)=(4)-(5)		0	0	0
	経常増減差額(7)=(3)+(6)		0	0	0
特別	費用	特別収益計(8)	0	0	0
		拠点区分間繰入金費用	0	1,032,348	△ 1,032,348
		地域福祉推進事業拠点区分繰入金費用	0	1,032,348	△ 1,032,348
	特別費用計(9)	0	1,032,348	△ 1,032,348	
特別増減差額(10)=(8)-(9)		0	△ 1,032,348	1,032,348	
当期活動増減差額(11)=(7)+(10)		0	△ 1,032,348	1,032,348	
繰越活動	前期繰越活動増減差額(12)		0	1,032,348	△ 1,032,348
	当期末繰越活動増減差額(13)=(11)+(12)		0	0	0
	基本金取崩額(14)		0	0	0
	基金取崩額(15)		0	0	0
	その他の積立金取崩額(16)		0	0	0
	その他の積立金積立額(17)		0	0	0
次期繰越活動増減差額(18)=(13)+(14)+(15)+(16)-(17)		0	0	0	

歳末たすけあい運動事業拠点区分貸借対照表

令和5年3月31日現在

（単位：円）

資産の部				負債の部			
	当年度末	前年度末	増減		当年度末	前年度末	増減
流動資産	0	0	0	流動負債	0	0	0
固定資産	0	0	0	固定負債	0	0	0
				負債の部合計	0	0	0
				純資産の部			
				基本金	0	0	0
				基金	0	0	0
				国庫補助金等特別積立金	0	0	0
				その他の積立金	0	0	0
				次期繰越活動増減差額	0	0	0
				（うち当期活動増減差額）	0	△ 1,032,348	1,032,348
				純資産の部合計	0	0	0
資産の部合計	0	0	0	負債及び純資産の部合計	0	0	0

## 歳末たすけあい運動事業拠点区分計算書類に対する注記

### 1 重要な会計方針

該当なし

### 2 採用する退職給付制度

該当なし

### 3 拠点が作成する計算書類等とサービス区分

当拠点区分において作成する計算書類等は、以下のとおりである。

- (1) 歳末たすけあい運動事業拠点計算書類(第1号第4様式、第2号第4様式、第3号第4様式)
- (2) 拠点区分資金収支明細書(別紙3⑩)  
サービス区分が一つであるため、作成していない。
- (3) 拠点区分事業活動明細書(別紙3⑪)  
サービス区分が一つであるため、作成していない。
- (4) サービス区分資金収支計算書(別紙3-1)  
サービス区分が一つであるため、作成していない。

### 4 基本財産の増減の内容及び金額

該当なし

### 5 基本金又は固定資産の売却若しくは処分に係る国庫補助金等特別積立金の取崩し

該当なし

### 6 担保に供している資産

該当なし

### 7 有形固定資産の取得価格、減価償却累計額及び当期末残高

該当なし

### 8 満期保有目的の債券の内訳並びに帳簿価額、時価及び評価損益

該当なし

### 9 重要な後発事象

該当なし

### 10 その他社会福祉法人の資金収支及び純資産増減の状況並びに資産、負債及び純資産の状態を明らかにするために必要な事項

該当なし

第1号第4様式（第17条第4項関係）

本会公益事業拠点区分資金収支計算書

（自）令和4年4月1日 （至）令和5年3月31日

（単位：円）

勘定科目		予算(A)	決算(B)	差異(A)-(B)			
事業活動	収入	経常経費補助金収入	37,845,000	37,844,756	244		
		足立区補助金収入	23,589,000	23,588,756	244		
		運営費補助金収入	10,129,000	10,128,756	244		
		障がい者保護雇用清掃事業補助金収入	13,460,000	13,460,000	0		
		高齢・障害・求職者雇用支援機構補助金収入	14,256,000	14,256,000	0		
		障がい者雇用関係補助金収入	14,256,000	14,256,000	0		
		受託金収入	31,630,000	29,865,113	1,764,887		
		足立区受託金収入	31,630,000	29,865,113	1,764,887		
		ボランティア施設管理事業受託金収入	18,882,000	18,432,314	449,686		
		苦情解決センター事業受託金収入	554,000	418,411	135,589		
		成年後見制度支援事業受託金収入	4,511,000	3,815,483	695,517		
		介護職員研修事業受託金収入	1,132,000	888,361	243,639		
		地域包括支援センター関原施設管理事業受託金収入	6,551,000	6,310,544	240,456		
		事業収入	34,983,000	34,983,338	△ 338		
		清掃事業収入	34,983,000	34,983,338	△ 338		
		介護保険事業収入	193,400,000	193,728,249	△ 328,249		
		居宅介護支援介護料収入	2,187,000	2,127,549	59,451		
		介護予防支援介護料収入	2,187,000	2,127,549	59,451		
		介護予防支援介護料収入（基幹）	1,057,000	1,106,575	△ 49,575		
		介護予防支援介護料収入（関原）	1,130,000	1,020,974	109,026		
		その他の事業収入	191,213,000	191,600,700	△ 387,700		
		補助金事業収入	16,000	2,000	14,000		
		補助金事業収入（基幹住宅改修理由書）	10,000	2,000	8,000		
		補助金事業収入（関原住宅改修理由書）	6,000	0	6,000		
		受託事業収入	191,197,000	191,598,700	△ 401,700		
		受託事業収入（基幹地域包括支援センター）	97,397,000	97,895,500	△ 498,500		
		受託事業収入（地域包括支援センター関原）	49,660,000	51,395,000	△ 1,735,000		
		受託事業収入（基幹要介護認定訪問調査）	8,000	4,400	3,600		
		受託事業収入（関原要介護認定訪問調査）	22,000	0	22,000		
		受託事業収入（認定要介護認定訪問調査）	44,110,000	42,303,800	1,806,200		
		事業活動収入計(1)	297,858,000	296,421,456	1,436,544		
		事業活動	支出	人件費支出	366,573,000	353,386,317	13,186,683
				職員給料支出	154,834,000	150,132,450	4,701,550
職員俸給支出	114,995,000			111,258,877	3,736,123		
職員諸手当支出	39,839,000			38,873,573	965,427		
職員賞与支出	54,984,000			53,636,922	1,347,078		
非常勤職員給与支出	89,829,000			86,064,677	3,764,323		
非常勤職員給与支出	84,006,000			80,558,568	3,447,432		
非常勤職員賞与支出	5,823,000			5,506,109	316,891		
派遣職員費支出	18,448,000			17,517,334	930,666		
法定福利費支出	48,478,000			46,034,934	2,443,066		
法定福利費支出（職員）	33,501,000			32,410,291	1,090,709		
法定福利費支出（非常勤）	14,977,000			13,624,643	1,352,357		
事業費支出	13,222,000			11,498,120	1,723,880		
諸謝金支出	3,149,000			2,615,279	533,721		
旅費交通費支出	21,000			20,691	309		
役職員旅費支出	20,000			19,991	9		
委員等旅費支出	1,000			700	300		
消耗器具備品費支出	1,071,000	909,175	161,825				
消耗器具備品費支出	1,071,000	909,175	161,825				



勘定科目		予算(A)	決算(B)	差異(A)-(B)	
事業活動	支出	印刷製本費支出	3,000	2,545	455
		会議費支出	16,000	12,126	3,874
		広報費支出	503,000	387,818	115,182
		業務委託費支出	7,373,000	6,560,883	812,117
		手数料支出	2,000	1,600	400
		保険料支出	800,000	726,023	73,977
		賃借料支出	284,000	261,980	22,020
		事務費支出	62,439,000	57,243,476	5,195,524
		福利厚生費支出	942,000	836,575	105,425
		旅費交通費支出	359,000	319,052	39,948
		研修研究費支出	563,000	473,850	89,150
		事務消耗品費支出	3,844,000	3,416,325	427,675
		印刷製本費支出	49,000	42,520	6,480
		水道光熱費支出	8,625,000	8,363,145	261,855
		燃料費支出	30,000	27,221	2,779
		修繕費支出	444,000	392,340	51,660
		通信運搬費支出	4,875,000	4,308,945	566,055
		業務委託費支出	12,722,000	12,437,912	284,088
		手数料支出	620,000	571,776	48,224
		保険料支出	429,000	404,445	24,555
		賃借料支出	15,187,000	14,582,677	604,323
租税公課支出	10,405,000	8,035,343	2,369,657		
保守料支出	3,253,000	2,940,550	312,450		
諸会費支出	92,000	90,800	1,200		
事業活動支出計(2)		442,234,000	422,127,913	20,106,087	
事業活動資金収支差額(3)=(1)-(2)		△ 144,376,000	△ 125,706,457	△ 18,669,543	
施設整備等	収入	施設整備等収入計(4)	0	0	0
	支出	施設整備等支出計(5)	0	0	0
	施設整備等資金収支差額(6)=(4)-(5)		0	0	0
その他の活動	収入	事業区分間繰入金収入	160,277,000	145,923,396	14,353,604
		社会福祉事業区分繰入金収入	160,277,000	145,923,396	14,353,604
		その他の活動収入計(7)	160,277,000	145,923,396	14,353,604
	支出	事業区分間繰入金支出	15,901,000	20,216,939	△ 4,315,939
		社会福祉事業区分繰入金支出	15,901,000	20,216,939	△ 4,315,939
その他の活動支出計(8)		15,901,000	20,216,939	△ 4,315,939	
その他の活動資金収支差額(9)=(7)-(8)		144,376,000	125,706,457	18,669,543	
予備費支出(10)		0	0	0	
当期資金収支差額合計(11)=(3)+(6)+(9)-(10)		0	0	0	
前期末支払資金残高(12)		0	0	0	
当期末支払資金残高(11)+(12)		0	0	0	

第2号第4様式（第23条第4項関係）

本会公益事業拠点区分事業活動計算書

（自）令和4年4月1日 （至）令和5年3月31日

（単位：円）

勘定科目		当年度決算(A)	前年度決算(B)	増減(A)-(B)	
サービス活動	収益	経常経費補助金収益	37,844,756	38,492,756	△ 648,000
		足立区補助金収益	23,588,756	23,588,756	0
		運営費補助金収益	10,128,756	10,128,756	0
		障がい者保護雇用清掃事業補助金収益	13,460,000	13,460,000	0
		高齢・障害・求職者雇用支援機構補助金収益	14,256,000	14,904,000	△ 648,000
		障がい者雇用関係補助金収益	14,256,000	14,904,000	△ 648,000
		受託金収益	29,865,113	31,141,814	△ 1,276,701
		足立区受託金収益	29,865,113	31,141,814	△ 1,276,701
		ボランティア施設管理事業受託金収益	18,432,314	19,506,558	△ 1,074,244
		苦情解決センター事業受託金収益	418,411	599,387	△ 180,976
		成年後見制度支援事業受託金収益	3,815,483	3,491,026	324,457
		介護職員研修事業受託金収益	888,361	995,641	△ 107,280
		要介護認定訪問調査員研修事業受託金収益	0	109,725	△ 109,725
		地域包括支援センター関原施設管理事業受託金収益	6,310,544	6,439,477	△ 128,933
		事業収益	34,983,338	34,560,421	422,917
		清掃事業収益	34,983,338	34,560,421	422,917
		介護保険事業収益	193,728,249	193,197,338	530,911
		居宅介護支援介護料収益	2,127,549	2,226,124	△ 98,575
		介護予防支援介護料収益	2,127,549	2,226,124	△ 98,575
		介護予防支援介護料収益（基幹）	1,106,575	1,097,387	9,188
		介護予防支援介護料収益（関原）	1,020,974	1,128,737	△ 107,763
		その他の事業収益	191,600,700	190,971,214	629,486
		補助金事業収益	2,000	4,000	△ 2,000
		補助金事業収益（基幹住宅改修理由書）	2,000	4,000	△ 2,000
		受託事業収益	191,598,700	190,967,214	631,486
		受託事業収益（基幹地域包括支援センター）	97,895,500	97,974,000	△ 78,500
		受託事業収益（地域包括支援センター関原）	51,395,000	50,355,014	1,039,986
		受託事業収益（基幹要介護認定訪問調査）	4,400	0	4,400
		受託事業収益（認定要介護認定訪問調査）	42,303,800	42,638,200	△ 334,400
		サービス活動収益計(1)	296,421,456	297,392,329	△ 970,873
		サービス活動	費用	人件費	353,780,553
職員給料	150,132,450			145,949,286	4,183,164
職員俸給	111,258,877			106,035,586	5,223,291
職員諸手当	38,873,573			39,913,700	△ 1,040,127
職員賞与	40,616,232			40,762,424	△ 146,192
賞与引当金繰入	14,250,882			13,856,646	394,236
非常勤職員給与	85,228,721			88,623,295	△ 3,394,574
非常勤職員給与	80,558,568			83,338,679	△ 2,780,111
非常勤職員賞与	4,670,153			5,284,616	△ 614,463
派遣職員費	17,517,334			11,748,367	5,768,967
法定福利費	46,034,934			45,770,297	264,637
法定福利費（職員）	32,410,291			31,865,366	544,925
法定福利費（非常勤）	13,624,643			13,904,931	△ 280,288
事業費	11,498,120			10,786,471	711,649
諸謝金	2,615,279			2,188,075	427,204
旅費交通費	20,691			21,150	△ 459
役職員旅費	19,991			21,150	△ 1,159
委員等旅費	700			0	700
消耗器具備品費	909,175			1,020,371	△ 111,196
消耗器具備品費	909,175			1,020,371	△ 111,196

勘定科目			当年度決算(A)	前年度決算(B)	増減(A)-(B)	
サービス活動	費用	印刷製本費	2,545	55,505	△ 52,960	
		会議費	12,126	9,063	3,063	
		広報費	387,818	55,499	332,319	
		業務委託費	6,560,883	6,417,743	143,140	
		手数料	1,600	1,000	600	
		保険料	726,023	801,285	△ 75,262	
		賃借料	261,980	216,780	45,200	
		事務費	57,243,476	56,630,838	612,638	
		福利厚生費	836,575	1,348,180	△ 511,605	
		旅費交通費	319,052	356,743	△ 37,691	
		研修研究費	473,850	150,300	323,550	
		事務消耗品費	3,416,325	4,840,865	△ 1,424,540	
		印刷製本費	42,520	53,900	△ 11,380	
		水道光熱費	8,363,145	6,779,723	1,583,422	
		燃料費	27,221	32,640	△ 5,419	
		修繕費	392,340	1,229,559	△ 837,219	
		通信運搬費	4,308,945	3,848,385	460,560	
		業務委託費	12,437,912	12,484,009	△ 46,097	
		手数料	571,776	629,903	△ 58,127	
		保険料	404,445	308,320	96,125	
		賃借料	14,582,677	14,018,373	564,304	
		租税公課	8,035,343	8,076,097	△ 40,754	
		保守料	2,940,550	2,388,451	552,099	
		諸会費	90,800	85,130	5,670	
		雑費	0	260	△ 260	
		減価償却費	546,846	443,141	103,705	
		サービス活動費用計(2)			423,068,995	414,570,765
サービス活動増減差額(3)=(1)-(2)			△ 126,647,539	△ 117,178,436	△ 9,469,103	
サービス活動外	収益	サービス活動外収益計(4)	0	0	0	
	費用	サービス活動外費用計(5)	0	0	0	
	サービス活動外増減差額(6)=(4)-(5)			0	0	0
	経常増減差額(7)=(3)+(6)			△ 126,647,539	△ 117,178,436	△ 9,469,103
特別	収益	事業区分間繰入金収益	145,923,396	139,881,514	6,041,882	
		社会福祉事業区分繰入金収益	145,923,396	139,881,514	6,041,882	
		特別収益計(8)	145,923,396	139,881,514	6,041,882	
	費用	事業区分間繰入金費用	20,216,939	25,367,495	△ 5,150,556	
		社会福祉事業区分繰入金費用	20,216,939	25,367,495	△ 5,150,556	
		特別費用計(9)	20,216,939	25,367,495	△ 5,150,556	
特別増減差額(10)=(8)-(9)			125,706,457	114,514,019	11,192,438	
当期活動増減差額(11)=(7)+(10)			△ 941,082	△ 2,664,417	1,723,335	
繰越活動	前期繰越活動増減差額(12)		△ 11,814,538	△ 9,150,121	△ 2,664,417	
	当期末繰越活動増減差額(13)=(11)+(12)		△ 12,755,620	△ 11,814,538	△ 941,082	
	基本金取崩額(14)		0	0	0	
	基金取崩額(15)		0	0	0	
	その他の積立金取崩額(16)		0	0	0	
	その他の積立金積立額(17)		0	0	0	
	次期繰越活動増減差額(18)=(13)+(14)+(15)+(16)-(17)			△ 12,755,620	△ 11,814,538	△ 941,082

本会公益事業拠点区分貸借対照表

令和5年3月31日現在

(単位：円)

資産の部				負債の部			
	当年度末	前年度末	増減		当年度末	前年度末	増減
流動資産	10,575,033	12,880,319	△ 2,305,286	流動負債	24,825,915	26,736,965	△ 1,911,050
現金預金	120,299	1,598,216	△ 1,477,917	事業未払金	8,995,433	11,688,994	△ 2,693,561
事業未収金	10,014,119	9,600,917	413,202	職員預り金	1,579,600	1,191,325	388,275
立替金	53,180	82,225	△ 29,045	賞与引当金	14,250,882	13,856,646	394,236
前払金	387,435	1,598,961	△ 1,211,526				
固定資産	1,495,262	2,042,108	△ 546,846	固定負債	0	0	0
その他の固定資産	1,495,262	2,042,108	△ 546,846	負債の部合計	24,825,915	26,736,965	△ 1,911,050
器具及び備品	195,855	344,135	△ 148,280	純資産の部			
ソフトウェア	1,299,407	1,697,973	△ 398,566	基本金	0	0	0
				基金	0	0	0
				国庫補助金等特別積立金	0	0	0
				その他の積立金	0	0	0
				次期繰越活動増減差額	△ 12,755,620	△ 11,814,538	△ 941,082
				(うち当期活動増減差額)	△ 941,082	△ 2,664,417	1,723,335
				純資産の部合計	△ 12,755,620	△ 11,814,538	△ 941,082
資産の部合計	12,070,295	14,922,427	△ 2,852,132	負債及び純資産の部合計	12,070,295	14,922,427	△ 2,852,132

# 本会公益事業拠点区分計算書類に対する注記

## 1 重要な会計方針

### (1) 固定資産の減価償却の方法

#### ① 有形固定資産

定額法による減価償却を実施している。

### (2) 引当金の計上基準

#### ① 賞与引当金

職員に対する賞与の支給に備えるため、支給見込額のうち当期負担額を計上している。

## 2 採用する退職給付制度

該当なし

## 3 拠点が作成する計算書類等とサービス区分

当拠点区分において作成する計算書類等は、以下のとおりである。

### (1) 本会公益事業拠点計算書類(第1号第4様式、第2号第4様式、第3号第4様式)

### (2) 拠点区分資金収支明細書(別紙3⑩)

#### ① 基幹地域包括支援センター事業

#### ② 地域包括支援センター関原事業

#### ③ 受託事業

#### ④ 障がい者保護雇用清掃事業

### (3) 拠点区分事業活動明細書(別紙3⑪)

#### ① 基幹地域包括支援センター事業

#### ② 地域包括支援センター関原事業

#### ③ 受託事業

#### ④ 障がい者保護雇用清掃事業

### (4) サービス区分資金収支計算書(別紙3-1)

#### ① 基幹地域包括支援センター事業

#### ② 地域包括支援センター関原事業

#### ③ 受託事業

#### ④ 障がい者保護雇用清掃事業

## 4 基本財産の増減の内容及び金額

該当なし

## 5 基本金又は固定資産の売却若しくは処分に係る国庫補助金等特別積立金の取崩し

該当なし

## 6 担保に供している資産

該当なし

**7 有形固定資産の取得価額、減価償却累計額及び当期末残高**

固定資産の取得価額、減価償却累計額及び当期末残高は、以下のとおりである。

(単位：円)

	取得価額	減価償却累計額	当期末残高
器具及び備品	520,300	324,445	195,855
合計	520,300	324,445	195,855

**8 満期保有目的の債券の内訳並びに帳簿価額、時価及び評価損益**

該当なし

**9 重要な後発事象**

該当なし

**10 その他社会福祉法人の資金収支及び純資産増減の状況並びに資産、負債及び純資産の状態を明らかにするために必要な事項**

該当なし

本会公益事業拠点区分基本財産及びその他の固定資産(有形・無形固定資産)の明細書

(自)令和4年4月1日 (至)令和5年3月31日

(単位：円)

資産の種類及び名称	期首帳簿価額 (A)		当期増加額 (B)		当期減価償却額 (C)		当期減少額 (D)		期末帳簿価額 (E=A+B-C-D)		減価償却累計額 (F)		期末取得原価 (G=E+F)		摘要
		うち国庫補助金等の額		うち国庫補助金等の額		うち国庫補助金等の額		うち国庫補助金等の額		うち国庫補助金等の額		うち国庫補助金等の額		うち国庫補助金等の額	
基本財産 (有形固定資産)															
基本財産合計	0	0	0	0	0	0	0	0	0	0	0	0	0	0	
その他の固定資産 (有形固定資産)															
器具及び備品	344,135	0	0	0	148,280	0	0	0	195,855	0	324,445	0	520,300	0	
その他の固定資産 (有形固定資産) 計	344,135	0	0	0	148,280	0	0	0	195,855	0	324,445	0	520,300	0	
その他の固定資産 (無形固定資産)															
ソフトウェア	1,697,973	0	0	0	398,566	0	0	0	1,299,407	0	693,427	0	1,992,834	0	
その他の固定資産 (無形固定資産) 計	1,697,973	0	0	0	398,566	0	0	0	1,299,407	0	693,427	0	1,992,834	0	
その他の固定資産計	2,042,108	0	0	0	546,846	0	0	0	1,495,262	0	1,017,872	0	2,513,134	0	
基本財産及びその他の固定資産計	2,042,108	0	0	0	546,846	0	0	0	1,495,262	0	1,017,872	0	2,513,134	0	
将来入金予定の償還補助金の額		0		0						0					
差 引	2,042,108	0	0	0	546,846	0	0	0	1,495,262	0					

## 本会公益事業拠点区分引当金明細書

(自) 令和4年4月1日 (至) 令和5年3月31日

(単位：円)

科目	期首残高	当期増加額	当期減少額		期末残高	摘要
			目的使用	その他		
賞与引当金	13,856,646	14,250,882 ( 0 )	13,628,658	0 ( 0 )	14,478,870	
計	13,856,646	14,250,882 ( 0 )	13,628,658	0 ( 0 )	14,478,870	



本会公益事業拠点区分資金収支明細書

(自)令和4年4月1日 (至)令和5年3月31日

(単位：円)

勘定科目	サービス区分				合計	内部取引消去	拠点区分合計
	基幹地域包括支援センター事業	地域包括支援センター関原事業	受託事業	障がい者保護雇用清掃事業			
経常経費補助金収入	10,128,756	0	0	27,716,000	37,844,756	0	37,844,756
足立区補助金収入	10,128,756	0	0	13,460,000	23,588,756	0	23,588,756
運営費補助金収入	10,128,756	0	0	0	10,128,756	0	10,128,756
障がい者保護雇用清掃事業補助金収入	0	0	0	13,460,000	13,460,000	0	13,460,000
高齢・障害・求職者雇用支援機構補助金収入	0	0	0	14,256,000	14,256,000	0	14,256,000
障がい者雇用関係補助金収入	0	0	0	14,256,000	14,256,000	0	14,256,000
受託金収入	0	0	29,865,113	0	29,865,113	0	29,865,113
足立区受託金収入	0	0	29,865,113	0	29,865,113	0	29,865,113
ボランティア施設管理事業受託金収入	0	0	18,432,314	0	18,432,314	0	18,432,314
苦情解決センター事業受託金収入	0	0	418,411	0	418,411	0	418,411
成年後見制度支援事業受託金収入	0	0	3,815,483	0	3,815,483	0	3,815,483
介護職員研修事業受託金収入	0	0	888,361	0	888,361	0	888,361
地域包括支援センター関原施設管理事業受託金収入	0	0	6,310,544	0	6,310,544	0	6,310,544
事業収入	0	0	0	34,983,338	34,983,338	0	34,983,338
清掃事業収入	0	0	0	34,983,338	34,983,338	0	34,983,338
介護保険事業収入	99,008,475	52,415,974	42,303,800	0	193,728,249	0	193,728,249
居宅介護支援介護料収入	1,106,575	1,020,974	0	0	2,127,549	0	2,127,549
介護予防支援介護料収入	1,106,575	1,020,974	0	0	2,127,549	0	2,127,549
介護予防支援介護料収入(基幹)	1,106,575	0	0	0	1,106,575	0	1,106,575
介護予防支援介護料収入(関原)	0	1,020,974	0	0	1,020,974	0	1,020,974
その他の事業収入	97,901,900	51,395,000	42,303,800	0	191,600,700	0	191,600,700
補助金事業収入	2,000	0	0	0	2,000	0	2,000
補助金事業収入(基幹住宅改修理由書)	2,000	0	0	0	2,000	0	2,000
受託事業収入	97,899,900	51,395,000	42,303,800	0	191,598,700	0	191,598,700
受託事業収入(基幹地域包括支援センター)	97,895,500	0	0	0	97,895,500	0	97,895,500
受託事業収入(地域包括支援センター関原)	0	51,395,000	0	0	51,395,000	0	51,395,000
受託事業収入(基幹要介護認定訪問調査)	4,400	0	0	0	4,400	0	4,400
受託事業収入(認定要介護認定訪問調査)	0	0	42,303,800	0	42,303,800	0	42,303,800
事業活動収入計(1)	109,137,231	52,415,974	72,168,913	62,699,338	296,421,456	0	296,421,456
支出							
人件費支出	196,279,722	59,469,533	30,042,586	67,594,476	353,386,317	0	353,386,317
職員給料支出	113,276,022	29,303,089	7,553,339	0	150,132,450	0	150,132,450

勘定科目		サービス区分				合計	内部取引消去	拠点区分合計	
		基幹地域包括支援センター事業	地域包括支援センター関原事業	受託事業	障がい者保護雇用清掃事業				
事業活動	支出	職員俸給支出	83,693,505	21,685,087	5,880,285	0	111,258,877	0	111,258,877
		職員諸手当支出	29,582,517	7,618,002	1,673,054	0	38,873,573	0	38,873,573
		職員賞与支出	41,277,553	10,063,747	2,295,622	0	53,636,922	0	53,636,922
		非常勤職員給与支出	9,409,845	9,530,257	12,342,314	54,782,261	86,064,677	0	86,064,677
		非常勤職員給与与支出	7,896,138	8,016,550	10,324,038	54,321,842	80,558,568	0	80,558,568
		非常勤職員賞与支出	1,513,707	1,513,707	2,018,276	460,419	5,506,109	0	5,506,109
		派遣職員費支出	6,300,357	2,927,441	3,935,458	4,354,078	17,517,334	0	17,517,334
		法定福利費支出	26,015,945	7,644,999	3,915,853	8,458,137	46,034,934	0	46,034,934
		法定福利費支出（職員）	24,483,041	6,037,584	1,889,666	0	32,410,291	0	32,410,291
		法定福利費支出（非常勤）	1,532,904	1,607,415	2,026,187	8,458,137	13,624,643	0	13,624,643
		事業費支出	419,386	611,121	3,214,500	7,253,113	11,498,120	0	11,498,120
		諸謝金支出	354,150	234,650	2,026,479	0	2,615,279	0	2,615,279
		旅費交通費支出	700	0	19,991	0	20,691	0	20,691
		役職員旅費支出	0	0	19,991	0	19,991	0	19,991
		委員等旅費支出	700	0	0	0	700	0	700
		消耗器具備品費支出	0	17,897	6,288	884,990	909,175	0	909,175
		消耗器具備品費支出	0	17,897	6,288	884,990	909,175	0	909,175
		印刷製本費支出	0	0	2,545	0	2,545	0	2,545
		会議費支出	390	9,792	1,944	0	12,126	0	12,126
		広報費支出	55,536	332,282	0	0	387,818	0	387,818
		業務委託費支出	0	0	192,760	6,368,123	6,560,883	0	6,560,883
		手数料支出	0	0	1,600	0	1,600	0	1,600
		保険料支出	8,610	16,500	700,913	0	726,023	0	726,023
		賃借料支出	0	0	261,980	0	261,980	0	261,980
		事務費支出	18,788,513	3,718,136	31,977,901	2,758,926	57,243,476	0	57,243,476
		福利厚生費支出	299,474	122,169	67,064	347,868	836,575	0	836,575
		旅費交通費支出	104,602	27,786	156,340	30,324	319,052	0	319,052
		研修研究費支出	294,600	102,000	77,250	0	473,850	0	473,850
		事務消耗品費支出	1,055,879	614,355	1,731,111	14,980	3,416,325	0	3,416,325
		印刷製本費支出	4,680	37,840	0	0	42,520	0	42,520
		水道光熱費支出	1,445,225	0	6,917,920	0	8,363,145	0	8,363,145
		燃料費支出	5,977	3,273	7,673	10,298	27,221	0	27,221
修繕費支出	51,873	115,307	225,160	0	392,340	0	392,340		
通信運搬費支出	1,224,339	636,217	2,343,045	105,344	4,308,945	0	4,308,945		
業務委託費支出	1,113,894	151,616	11,172,402	0	12,437,912	0	12,437,912		
手数料支出	304,461	115,002	141,483	10,830	571,776	0	571,776		
保険料支出	316,660	87,785	0	0	404,445	0	404,445		

勘定科目			サービス区分				合計	内部取引消去	拠点区分合計
			基幹地域包括支援センター事業	地域包括支援センター関原事業	受託事業	障がい者保護雇用清掃事業			
事業活動	支出	賃借料支出	11,424,155	1,434,930	1,251,692	471,900	14,582,677	0	14,582,677
		租税公課支出	2,881	1,800	6,263,280	1,767,382	8,035,343	0	8,035,343
		保守料支出	1,065,413	266,056	1,609,081	0	2,940,550	0	2,940,550
		諸会費支出	74,400	2,000	14,400	0	90,800	0	90,800
		事業活動支出計(2)	215,487,621	63,798,790	65,234,987	77,606,515	422,127,913	0	422,127,913
事業活動資金収支差額(3)=(1)-(2)			△ 106,350,390	△ 11,382,816	6,933,926	△ 14,907,177	△ 125,706,457	0	△ 125,706,457
施設整備等	収入	施設整備等収入計(4)	0	0	0	0	0	0	0
	支出	施設整備等支出計(5)	0	0	0	0	0	0	0
	施設整備等資金収支差額(6)=(4)-(5)			0	0	0	0	0	0
その他の活動	収入	事業区分間繰入金収入	115,581,110	15,435,109	0	14,907,177	145,923,396	0	145,923,396
		社会福祉事業区分繰入金収入	115,581,110	15,435,109	0	14,907,177	145,923,396	0	145,923,396
		その他の活動収入計(7)	115,581,110	15,435,109	0	14,907,177	145,923,396	0	145,923,396
	支出	事業区分間繰入金支出	9,230,720	4,052,293	6,933,926	0	20,216,939	0	20,216,939
		社会福祉事業区分繰入金支出	9,230,720	4,052,293	6,933,926	0	20,216,939	0	20,216,939
		その他の活動支出計(8)	9,230,720	4,052,293	6,933,926	0	20,216,939	0	20,216,939
	その他の活動資金収支差額(9)=(7)-(8)			106,350,390	11,382,816	△ 6,933,926	14,907,177	125,706,457	0
予備費支出(10)			0	0	0	0	0	0	0
当期資金収支差額合計(11)=(3)+(6)+(9)-(10)			0	0	0	0	0	0	0
前期末支払資金残高(12)			0	0	0	0	0	0	0
当期末支払資金残高(11)+(12)			0	0	0	0	0	0	0

本会公益事業拠点区分事業活動明細書

(自) 令和4年4月1日 (至) 令和5年3月31日

(単位：円)

勘定科目	サービス区分				合計	内部取引消去	拠点区分合計
	基幹地域包括支援センター事業	地域包括支援センター関原事業	受託事業	障がい者保護雇用清掃事業			
経常経費補助金収益	10,128,756	0	0	27,716,000	37,844,756	0	37,844,756
足立区補助金収益	10,128,756	0	0	13,460,000	23,588,756	0	23,588,756
運営費補助金収益	10,128,756	0	0	0	10,128,756	0	10,128,756
障がい者保護雇用清掃事業補助金収益	0	0	0	13,460,000	13,460,000	0	13,460,000
高齢・障害・求職者雇用支援機構補助金収益	0	0	0	14,256,000	14,256,000	0	14,256,000
障がい者雇用関係補助金収益	0	0	0	14,256,000	14,256,000	0	14,256,000
受託金収益	0	0	29,865,113	0	29,865,113	0	29,865,113
足立区受託金収益	0	0	29,865,113	0	29,865,113	0	29,865,113
ボランティア施設管理事業受託金収益	0	0	18,432,314	0	18,432,314	0	18,432,314
苦情解決センター事業受託金収益	0	0	418,411	0	418,411	0	418,411
成年後見制度支援事業受託金収益	0	0	3,815,483	0	3,815,483	0	3,815,483
介護職員研修事業受託金収益	0	0	888,361	0	888,361	0	888,361
地域包括支援センター関原施設管理事業受託金収益	0	0	6,310,544	0	6,310,544	0	6,310,544
事業収益	0	0	0	34,983,338	34,983,338	0	34,983,338
清掃事業収益	0	0	0	34,983,338	34,983,338	0	34,983,338
介護保険事業収益	99,008,475	52,415,974	42,303,800	0	193,728,249	0	193,728,249
居宅介護支援介護料収益	1,106,575	1,020,974	0	0	2,127,549	0	2,127,549
介護予防支援介護料収益	1,106,575	1,020,974	0	0	2,127,549	0	2,127,549
介護予防支援介護料収益(基幹)	1,106,575	0	0	0	1,106,575	0	1,106,575
介護予防支援介護料収益(関原)	0	1,020,974	0	0	1,020,974	0	1,020,974
その他の事業収益	97,901,900	51,395,000	42,303,800	0	191,600,700	0	191,600,700
補助金事業収益	2,000	0	0	0	2,000	0	2,000
補助金事業収益(基幹住宅改修理由書)	2,000	0	0	0	2,000	0	2,000
受託事業収益	97,899,900	51,395,000	42,303,800	0	191,598,700	0	191,598,700
受託事業収益(基幹地域包括支援センター)	97,895,500	0	0	0	97,895,500	0	97,895,500
受託事業収益(地域包括支援センター関原)	0	51,395,000	0	0	51,395,000	0	51,395,000
受託事業収益(基幹要介護認定訪問調査)	4,400	0	0	0	4,400	0	4,400
受託事業収益(認定要介護認定訪問調査)	0	0	42,303,800	0	42,303,800	0	42,303,800
サービス活動収益計(1)	109,137,231	52,415,974	72,168,913	62,699,338	296,421,456	0	296,421,456

勘定科目		サービス区分				合 計	内部取引消去	拠点区分合計	
		基幹地域包括支 援センター事業	地域包括支援セ ンター関原事業	受託事業	障がい者保護雇 用清掃事業				
サ ー ビ ス 活 動	費 用	人件費	197,232,395	58,972,559	29,971,252	67,604,347	353,780,553	0	353,780,553
		職員給料	113,276,022	29,303,089	7,553,339	0	150,132,450	0	150,132,450
		職員俸給	83,693,505	21,685,087	5,880,285	0	111,258,877	0	111,258,877
		職員諸手当	29,582,517	7,618,002	1,673,054	0	38,873,573	0	38,873,573
		職員賞与	32,285,242	6,933,590	1,397,400	0	40,616,232	0	40,616,232
		賞与引当金繰入	10,172,972	2,861,171	1,130,872	85,867	14,250,882	0	14,250,882
		非常勤職員給与	9,181,857	9,302,269	12,038,330	54,706,265	85,228,721	0	85,228,721
		非常勤職員給与	7,896,138	8,016,550	10,324,038	54,321,842	80,558,568	0	80,558,568
		非常勤職員賞与	1,285,719	1,285,719	1,714,292	384,423	4,670,153	0	4,670,153
		派遣職員費	6,300,357	2,927,441	3,935,458	4,354,078	17,517,334	0	17,517,334
		法定福利費	26,015,945	7,644,999	3,915,853	8,458,137	46,034,934	0	46,034,934
		法定福利費（職員）	24,483,041	6,037,584	1,889,666	0	32,410,291	0	32,410,291
		法定福利費（非常勤）	1,532,904	1,607,415	2,026,187	8,458,137	13,624,643	0	13,624,643
		事業費	419,386	611,121	3,214,500	7,253,113	11,498,120	0	11,498,120
		諸謝金	354,150	234,650	2,026,479	0	2,615,279	0	2,615,279
		旅費交通費	700	0	19,991	0	20,691	0	20,691
		役職員旅費	0	0	19,991	0	19,991	0	19,991
		委員等旅費	700	0	0	0	700	0	700
		消耗器具備品費	0	17,897	6,288	884,990	909,175	0	909,175
		消耗器具備品費	0	17,897	6,288	884,990	909,175	0	909,175
		印刷製本費	0	0	2,545	0	2,545	0	2,545
		会議費	390	9,792	1,944	0	12,126	0	12,126
		広報費	55,536	332,282	0	0	387,818	0	387,818
		業務委託費	0	0	192,760	6,368,123	6,560,883	0	6,560,883
		手数料	0	0	1,600	0	1,600	0	1,600
		保険料	8,610	16,500	700,913	0	726,023	0	726,023
		賃借料	0	0	261,980	0	261,980	0	261,980
		事務費	18,788,513	3,718,136	31,977,901	2,758,926	57,243,476	0	57,243,476
		福利厚生費	299,474	122,169	67,064	347,868	836,575	0	836,575
		旅費交通費	104,602	27,786	156,340	30,324	319,052	0	319,052
		研修研究費	294,600	102,000	77,250	0	473,850	0	473,850
		事務消耗品費	1,055,879	614,355	1,731,111	14,980	3,416,325	0	3,416,325
		印刷製本費	4,680	37,840	0	0	42,520	0	42,520
水道光熱費	1,445,225	0	6,917,920	0	8,363,145	0	8,363,145		
燃料費	5,977	3,273	7,673	10,298	27,221	0	27,221		

勘定科目		サービス区分				合計	内部取引消去	拠点区分合計	
		基幹地域包括支援センター事業	地域包括支援センター関連事業	受託事業	障がい者保護雇用清掃事業				
サービス費用	費用	修繕費	51,873	115,307	225,160	0	392,340	0	392,340
		通信運搬費	1,224,339	636,217	2,343,045	105,344	4,308,945	0	4,308,945
		業務委託費	1,113,894	151,616	11,172,402	0	12,437,912	0	12,437,912
		手数料	304,461	115,002	141,483	10,830	571,776	0	571,776
		保険料	316,660	87,785	0	0	404,445	0	404,445
		賃借料	11,424,155	1,434,930	1,251,692	471,900	14,582,677	0	14,582,677
		租税公課	2,881	1,800	6,263,280	1,767,382	8,035,343	0	8,035,343
		保守料	1,065,413	266,056	1,609,081	0	2,940,550	0	2,940,550
		諸会費	74,400	2,000	14,400	0	90,800	0	90,800
		減価償却費	0	0	546,846	0	546,846	0	546,846
サービス活動費用計(2)		216,440,294	63,301,816	65,710,499	77,616,386	423,068,995	0	423,068,995	
サービス活動増減差額(3)=(1)-(2)		△ 107,303,063	△ 10,885,842	6,458,414	△ 14,917,048	△ 126,647,539	0	△ 126,647,539	
サービス活動外	収益	サービス活動外収益計(4)	0	0	0	0	0	0	0
	費用	サービス活動外費用計(5)	0	0	0	0	0	0	0
	サービス活動外増減差額(6)=(4)-(5)		0	0	0	0	0	0	0
	経常増減差額(7)=(3)+(6)		△ 107,303,063	△ 10,885,842	6,458,414	△ 14,917,048	△ 126,647,539	0	△ 126,647,539
特別	収益	事業区分間繰入金収益	115,581,110	15,435,109	0	14,907,177	145,923,396	0	145,923,396
		社会福祉事業区分繰入金収益	115,581,110	15,435,109	0	14,907,177	145,923,396	0	145,923,396
		特別収益計(8)	115,581,110	15,435,109	0	14,907,177	145,923,396	0	145,923,396
	費用	事業区分間繰入金費用	9,230,720	4,052,293	6,933,926	0	20,216,939	0	20,216,939
		社会福祉事業区分繰入金費用	9,230,720	4,052,293	6,933,926	0	20,216,939	0	20,216,939
		特別費用計(9)	9,230,720	4,052,293	6,933,926	0	20,216,939	0	20,216,939
特別増減差額(10)=(8)-(9)		106,350,390	11,382,816	△ 6,933,926	14,907,177	125,706,457	0	125,706,457	
当期活動増減差額(11)=(7)+(10)		△ 952,673	496,974	△ 475,512	△ 9,871	△ 941,082	0	△ 941,082	
繰越活動	前期繰越活動増減差額(12)		△ 9,220,299	△ 3,358,145	839,902	△ 75,996	△ 11,814,538	0	△ 11,814,538
	当期末繰越活動増減差額(13)=(11)+(12)		△ 10,172,972	△ 2,861,171	364,390	△ 85,867	△ 12,755,620	0	△ 12,755,620
	基本金取崩額(14)		0	0	0	0	0	0	0
	基金取崩額(15)		0	0	0	0	0	0	0
	その他の積立金取崩額(16)		0	0	0	0	0	0	0
	その他の積立金積立額(17)		0	0	0	0	0	0	0
次期繰越活動増減差額(18)=(13)+(14)+(15)+(16)-(17)		△ 10,172,972	△ 2,861,171	364,390	△ 85,867	△ 12,755,620	0	△ 12,755,620	

## 基幹地域包括支援センター事業サービス区分資金収支計算書

(自)令和4年4月1日 (至)令和5年3月31日

(単位：円)

勘定科目		予 算(A)	決 算(B)	差異(A)-(B)	
収 入	経常経費補助金収入	10,129,000	10,128,756	244	
	足立区補助金収入	10,129,000	10,128,756	244	
	運営費補助金収入	10,129,000	10,128,756	244	
	介護保険事業収入	98,472,000	99,008,475	△536,475	
	居宅介護支援介護料収入	1,057,000	1,106,575	△49,575	
	介護予防支援介護料収入	1,057,000	1,106,575	△49,575	
	介護予防支援介護料収入(基幹)	1,057,000	1,106,575	△49,575	
	その他の事業収入	97,415,000	97,901,900	△486,900	
	補助金事業収入	10,000	2,000	8,000	
	補助金事業収入(基幹住宅改修理由書)	10,000	2,000	8,000	
	受託事業収入	97,405,000	97,899,900	△494,900	
	受託事業収入(基幹地域包括支援センター)	97,397,000	97,895,500	△498,500	
	受託事業収入(基幹要介護認定訪問調査)	8,000	4,400	3,600	
	事業活動収入計(1)	108,601,000	109,137,231	△536,231	
事業活動	支 出	人件費支出	198,752,000	196,279,722	2,472,278
		職員給料支出	114,614,000	113,276,022	1,337,978
		職員俸給支出	84,651,000	83,693,505	957,495
		職員諸手当支出	29,963,000	29,582,517	380,483
		職員賞与支出	41,647,000	41,277,553	369,447
		非常勤職員給与支出	9,523,000	9,409,845	113,155
		非常勤職員給与支出	7,988,000	7,896,138	91,862
		非常勤職員賞与支出	1,535,000	1,513,707	21,293
		派遣職員費支出	6,680,000	6,300,357	379,643
		法定福利費支出	26,288,000	26,015,945	272,055
		法定福利費支出(職員)	24,722,000	24,483,041	238,959
		法定福利費支出(非常勤)	1,566,000	1,532,904	33,096
		事業費支出	494,000	419,386	74,614
		諸謝金支出	413,000	354,150	58,850
	旅費交通費支出	1,000	700	300	
	委員等旅費支出	1,000	700	300	
	会議費支出	1,000	390	610	
	広報費支出	69,000	55,536	13,464	
	保険料支出	10,000	8,610	1,390	
	事務費支出	19,466,000	18,788,513	677,487	
	福利厚生費支出	302,000	299,474	2,526	
	旅費交通費支出	108,000	104,602	3,398	
	研修研究費支出	350,000	294,600	55,400	
	事務消耗品費支出	1,058,000	1,055,879	2,121	
	印刷製本費支出	5,000	4,680	320	
	水道光熱費支出	1,536,000	1,445,225	90,775	
	燃料費支出	6,000	5,977	23	
	修繕費支出	62,000	51,873	10,127	
	通信運搬費支出	1,289,000	1,224,339	64,661	
	業務委託費支出	1,235,000	1,113,894	121,106	
	手数料支出	313,000	304,461	8,539	
	保険料支出	320,000	316,660	3,340	
賃借料支出	11,635,000	11,424,155	210,845		
租税公課支出	3,000	2,881	119		
保守料支出	1,169,000	1,065,413	103,587		
諸会費支出	75,000	74,400	600		

勘定科目		予 算(A)	決 算(B)	差異(A)-(B)	
事業活動	支出	事業活動支出計(2)	218,712,000	215,487,621	3,224,379
		事業活動資金収支差額(3)=(1)-(2)	△110,111,000	△106,350,390	△3,760,610
施設整備等	収入	施設整備等収入計(4)	0	0	0
	支出	施設整備等支出計(5)	0	0	0
		施設整備等資金収支差額(6)=(4)-(5)	0	0	0
その他の活動	収入	事業区分間繰入金収入	116,886,000	115,581,110	1,304,890
		社会福祉事業区分繰入金収入	116,886,000	115,581,110	1,304,890
		サービス区分間繰入金収入	1,057,000	1,106,575	△49,575
		基幹地域包括支援センター事業サービス区分繰入金収入	1,057,000	1,106,575	△49,575
		その他の活動収入計(7)	117,943,000	116,687,685	1,255,315
	支出	事業区分間繰入金支出	6,775,000	9,230,720	△2,455,720
		社会福祉事業区分繰入金支出	6,775,000	9,230,720	△2,455,720
		サービス区分間繰入金支出	1,057,000	1,106,575	△49,575
		基幹地域包括支援センター事業サービス区分繰入金支出	1,057,000	1,106,575	△49,575
		その他の活動支出計(8)	7,832,000	10,337,295	△2,505,295
	その他の活動資金収支差額(9)=(7)-(8)	110,111,000	106,350,390	3,760,610	
	予備費支出(10)	0	0	0	
	当期資金収支差額合計(11)=(3)+(6)+(9)-(10)	0	0	0	
前期末支払資金残高(12)		0	0	0	
当期末支払資金残高(11)+(12)		0	0	0	



## 地域包括支援センター関原事業サービス区分資金収支計算書

(自)令和4年4月1日 (至)令和5年3月31日

(単位：円)

勘定科目		予 算(A)	決 算(B)	差異(A)-(B)
収入	介護保険事業収入	50,818,000	52,415,974	△1,597,974
	居宅介護支援介護料収入	1,130,000	1,020,974	109,026
	介護予防支援介護料収入	1,130,000	1,020,974	109,026
	介護予防支援介護料収入(関原)	1,130,000	1,020,974	109,026
	その他の事業収入	49,688,000	51,395,000	△1,707,000
	補助金事業収入	6,000	0	6,000
	補助金事業収入(関原住宅改修理由書)	6,000	0	6,000
	受託事業収入	49,682,000	51,395,000	△1,713,000
	受託事業収入(地域包括支援センター関原)	49,660,000	51,395,000	△1,735,000
	受託事業収入(関原要介護認定訪問調査)	22,000	0	22,000
事業活動収入計(1)		50,818,000	52,415,974	△1,597,974
事業活動 支出	人件費支出	64,167,000	59,469,533	4,697,467
	職員給料支出	31,942,000	29,303,089	2,638,911
	職員俸給支出	23,791,000	21,685,087	2,105,913
	職員諸手当支出	8,151,000	7,618,002	532,998
	職員賞与支出	10,841,000	10,063,747	777,253
	非常勤職員給与支出	10,006,000	9,530,257	475,743
	非常勤職員給与支出	8,398,000	8,016,550	381,450
	非常勤職員賞与支出	1,608,000	1,513,707	94,293
	派遣職員費支出	2,974,000	2,927,441	46,559
	法定福利費支出	8,404,000	7,644,999	759,001
	法定福利費支出(職員)	6,609,000	6,037,584	571,416
	法定福利費支出(非常勤)	1,795,000	1,607,415	187,585
	事業費支出	776,000	611,121	164,879
	諸謝金支出	284,000	234,650	49,350
	消耗器具備品費支出	23,000	17,897	5,103
	消耗器具備品費支出	23,000	17,897	5,103
	会議費支出	13,000	9,792	3,208
	広報費支出	434,000	332,282	101,718
	保険料支出	22,000	16,500	5,500
	事務費支出	4,534,000	3,718,136	815,864
	福利厚生費支出	149,000	122,169	26,831
	旅費交通費支出	34,000	27,786	6,214
	研修研究費支出	127,000	102,000	25,000
	事務消耗品費支出	810,000	614,355	195,645
	印刷製本費支出	44,000	37,840	6,160
	燃料費支出	4,000	3,273	727
	修繕費支出	144,000	115,307	28,693
	通信運搬費支出	778,000	636,217	141,783
	業務委託費支出	189,000	151,616	37,384
	手数料支出	143,000	115,002	27,998
保険料支出	109,000	87,785	21,215	
賃借料支出	1,666,000	1,434,930	231,070	
租税公課支出	2,000	1,800	200	
保守料支出	333,000	266,056	66,944	
諸会費支出	2,000	2,000	0	
事業活動支出計(2)		69,477,000	63,798,790	5,678,210
事業活動資金収支差額(3)=(1)-(2)		△18,659,000	△11,382,816	△7,276,184

勘定科目		予 算(A)	決 算(B)	差異(A)-(B)	
施設整備等	取入	施設整備等収入計(4)	0	0	0
	支出	施設整備等支出計(5)	0	0	0
施設整備等資金収支差額(6)=(4)-(5)		0	0	0	
その他の活動	収入	事業区分間繰入金収入	21,925,000	15,435,109	6,489,891
		社会福祉事業区分繰入金収入	21,925,000	15,435,109	6,489,891
		サービス区分間繰入金収入	1,130,000	1,020,974	109,026
		地域包括支援センター関連事業サービス区分繰入金収入	1,130,000	1,020,974	109,026
		その他の活動収入計(7)	23,055,000	16,456,083	6,598,917
	支出	事業区分間繰入金支出	3,266,000	4,052,293	△786,293
		社会福祉事業区分繰入金支出	3,266,000	4,052,293	△786,293
		サービス区分間繰入金支出	1,130,000	1,020,974	109,026
		地域包括支援センター関連事業サービス区分繰入金支出	1,130,000	1,020,974	109,026
		その他の活動支出計(8)	4,396,000	5,073,267	△677,267
その他の活動資金収支差額(9)=(7)-(8)		18,659,000	11,382,816	7,276,184	
予備費支出(10)		0	0	0	
当期資金収支差額合計(11)=(3)+(6)+(9)-(10)		0	0	0	
前期末支払資金残高(12)		0	0	0	
当期末支払資金残高(11)+(12)		0	0	0	

## 受託事業サービス区分資金収支計算書

(自) 令和4年4月1日 (至) 令和5年3月31日

(単位：円)

勘定科目		予 算(A)	決 算(B)	差異(A)-(B)	
収入	受託金収入	31,630,000	29,865,113	1,764,887	
	足立区受託金収入	31,630,000	29,865,113	1,764,887	
	ボランティア施設管理事業受託金収入	18,882,000	18,432,314	449,686	
	苦情解決センター事業受託金収入	554,000	418,411	135,589	
	成年後見制度支援事業受託金収入	4,511,000	3,815,483	695,517	
	介護職員研修事業受託金収入	1,132,000	888,361	243,639	
	地域包括支援センター関原施設管理事業受託金収入	6,551,000	6,310,544	240,456	
	介護保険事業収入	44,110,000	42,303,800	1,806,200	
	その他の事業収入	44,110,000	42,303,800	1,806,200	
	受託事業収入	44,110,000	42,303,800	1,806,200	
	受託事業収入(認定要介護認定訪問調査)	44,110,000	42,303,800	1,806,200	
事業活動収入計(1)		75,740,000	72,168,913	3,571,087	
事業活動	支出	人件費支出	32,261,000	30,042,586	2,218,414
		職員給料支出	8,278,000	7,553,339	724,661
		職員俸給支出	6,553,000	5,880,285	672,715
		職員諸手当支出	1,725,000	1,673,054	51,946
		職員賞与支出	2,496,000	2,295,622	200,378
		非常勤職員給与支出	13,041,000	12,342,314	698,686
		非常勤職員給与与支出	10,897,000	10,324,038	572,962
		非常勤職員賞与支出	2,144,000	2,018,276	125,724
		派遣職員費支出	4,150,000	3,935,458	214,542
		法定福利費支出	4,296,000	3,915,853	380,147
		法定福利費支出(職員)	2,170,000	1,889,666	280,334
	法定福利費支出(非常勤)	2,126,000	2,026,187	99,813	
	事業費支出	3,780,000	3,214,500	565,500	
	諸謝金支出	2,452,000	2,026,479	425,521	
	旅費交通費支出	20,000	19,991	9	
	役職員旅費支出	20,000	19,991	9	
	消耗器具備品費支出	7,000	6,288	712	
	消耗器具備品費支出	7,000	6,288	712	
	印刷製本費支出	3,000	2,545	455	
	会議費支出	2,000	1,944	56	
	業務委託費支出	242,000	192,760	49,240	
	手数料支出	2,000	1,600	400	
	保険料支出	768,000	700,913	67,087	
	賃借料支出	284,000	261,980	22,020	
	事務費支出	33,839,000	31,977,901	1,861,099	
	福利厚生費支出	95,000	67,064	27,936	
	旅費交通費支出	183,000	156,340	26,660	
	研修研究費支出	86,000	77,250	8,750	
	事務消耗品費支出	1,958,000	1,731,111	226,889	
	水道光熱費支出	7,089,000	6,917,920	171,080	
	燃料費支出	9,000	7,673	1,327	
	修繕費支出	238,000	225,160	12,840	
通信運搬費支出	2,683,000	2,343,045	339,955		
業務委託費支出	11,298,000	11,172,402	125,598		
手数料支出	152,000	141,483	10,517		
賃借料支出	1,357,000	1,251,692	105,308		
租税公課支出	6,925,000	6,263,280	661,720		
保守料支出	1,751,000	1,609,081	141,919		

勘定科目			予 算(A)	決 算(B)	差異(A)-(B)
事業活動	支 出	諸会費支出	15,000	14,400	600
		事業活動支出計(2)	69,880,000	65,234,987	4,645,013
	事業活動資金収支差額(3)=(1)-(2)		5,860,000	6,933,926	△1,073,926
施設整備等	取 入	施設整備等収入計(4)	0	0	0
	支 出	施設整備等支出計(5)	0	0	0
	施設整備等資金収支差額(6)=(4)-(5)		0	0	0
その他の活動	取 入	その他の活動収入計(7)	0	0	0
	支 出	事業区分間繰入金支出	5,860,000	6,933,926	△1,073,926
		社会福祉事業区分繰入金支出	5,860,000	6,933,926	△1,073,926
		その他の活動支出計(8)	5,860,000	6,933,926	△1,073,926
	その他の活動資金収支差額(9)=(7)-(8)		△5,860,000	△6,933,926	1,073,926
予備費支出(10)			0	0	0
当期資金収支差額合計(11)=(3)+(6)+(9)-(10)			0	0	0
前期末支払資金残高(12)			0	0	0
当期末支払資金残高(11)+(12)			0	0	0

## 障がい者保護雇用清掃事業サービス区分資金収支計算書

(自) 令和4年4月1日 (至) 令和5年3月31日

(単位：円)

勘定科目		予 算(A)	決 算(B)	差異(A)-(B)	
事業活動	収入	経常経費補助金収入	27,716,000	27,716,000	0
		足立区補助金収入	13,460,000	13,460,000	0
		障がい者保護雇用清掃事業補助金収入	13,460,000	13,460,000	0
		高齢・障害・求職者雇用支援機構補助金収入	14,256,000	14,256,000	0
		障がい者雇用関係補助金収入	14,256,000	14,256,000	0
		事業収入	34,983,000	34,983,338	△338
		清掃事業収入	34,983,000	34,983,338	△338
		事業活動収入計(1)	62,699,000	62,699,338	△338
	支出	人件費支出	71,393,000	67,594,476	3,798,524
		非常勤職員給与支出	57,259,000	54,782,261	2,476,739
		非常勤職員給与支出	56,723,000	54,321,842	2,401,158
		非常勤職員賞与支出	536,000	460,419	75,581
		派遣職員費支出	4,644,000	4,354,078	289,922
		法定福利費支出	9,490,000	8,458,137	1,031,863
		法定福利費支出(非常勤)	9,490,000	8,458,137	1,031,863
		事業費支出	8,172,000	7,253,113	918,887
		消耗器具備品費支出	1,041,000	884,990	156,010
		消耗器具備品費支出	1,041,000	884,990	156,010
		業務委託費支出	7,131,000	6,368,123	762,877
事務費支出		4,600,000	2,758,926	1,841,074	
福利厚生費支出		396,000	347,868	48,132	
旅費交通費支出		34,000	30,324	3,676	
事務消耗品費支出		18,000	14,980	3,020	
燃料費支出		11,000	10,298	702	
通信運搬費支出		125,000	105,344	19,656	
手数料支出		12,000	10,830	1,170	
賃借料支出	529,000	471,900	57,100		
租税公課支出	3,475,000	1,767,382	1,707,618		
事業活動支出計(2)	84,165,000	77,606,515	6,558,485		
事業活動資金収支差額(3)=(1)-(2)		△21,466,000	△14,907,177	△6,558,823	
施設整備等	収入	施設整備等収入計(4)	0	0	0
	支出	施設整備等支出計(5)	0	0	0
	施設整備等資金収支差額(6)=(4)-(5)		0	0	0
その他の活動	収入	事業区分間繰入金収入	21,466,000	14,907,177	6,558,823
		社会福祉事業区分繰入金収入	21,466,000	14,907,177	6,558,823
		その他の活動収入計(7)	21,466,000	14,907,177	6,558,823
	支出	その他の活動支出計(8)	0	0	0
その他の活動資金収支差額(9)=(7)-(8)		21,466,000	14,907,177	6,558,823	
予備費支出(10)		0	0	0	
当期資金収支差額合計(11)=(3)+(6)+(9)-(10)		0	0	0	
前期末支払資金残高(12)		0	0	0	
当期末支払資金残高(11)+(12)		0	0	0	

## 監査報告書

2023年 5月 18日

社会福祉法人足立区社会福祉協議会

会長 小久保隆 様

監事 齋藤道夫   
監事 肥後達男 

私たち監事は、令和4年4月1日から令和5年3月31日までの令和4年度の理事の職務の執行について監査を行いました。その方法及び結果について、次のとおり報告いたします。

### 1 監査の方法及びその内容

各監事は、理事及び職員等と意思疎通を図り、情報の収集及び監査の環境の整備に努めるとともに、理事会その他重要な会議に出席し、理事及び職員等からその職務の執行状況について報告を受け、必要に応じて説明を求め、重要な決裁書類等を閲覧し、業務の状況を調査しました。以上の方法により、当該会計年度に係る事業報告について検討いたしました。

さらに、会計帳簿又はこれに関する資料の調査を行い、当該会計年度に係る計算関係書類（計算書類及びその付属明細書）及び財産目録について検討いたしました。

### 2 監査意見

#### ① 事業報告等の監査結果

- 一 事業報告及びその付属明細書は、法令及び定款に従い、法人の状況を正しく示しているものと認めます。
- 二 理事の職務の執行に関する不正の行為又は法令若しくは定款に違反する重大な事実はありません。

#### ② 計算関係書類及び財産目録の監査結果

計算関係書類及び財産目録については、法人の財産、収支及び純資産の増減の状況を全ての重要な点において適正に示しているものと認めます。

令和 4 年度事業報告書

令和 5 年 6 月

社会福祉法人足立区社会福祉協議会

〒120-0011 東京都足立区中央本町一丁目 17 番 1 号

TEL 03-3880-5740 FAX 03-3880-5697

URL <https://adachisyakyo.jp>