

# 令和4年度 公益財団法人足立区生涯学習振興公社事業概要・収支決算説明書

## 1 概要説明

令和5年3月31日現在

名 称	公益財団法人足立区生涯学習振興公社	所 在 地	足立区千住五丁目13番5号
設 立 年 月 日 公 益 認 定	平成 5年 2月1日(平成12年4月1日名称変更) 平成21年10月1日公益財団法人	代 表 者	理 事 長 大高 秀明
職員数(実員)	常勤22名(派遣5名 固有17名) 再任用5名(派遣2名、固有3名) 非常勤13名 合計40名	基 本 財 産	15 億 円

## 2 組織機構

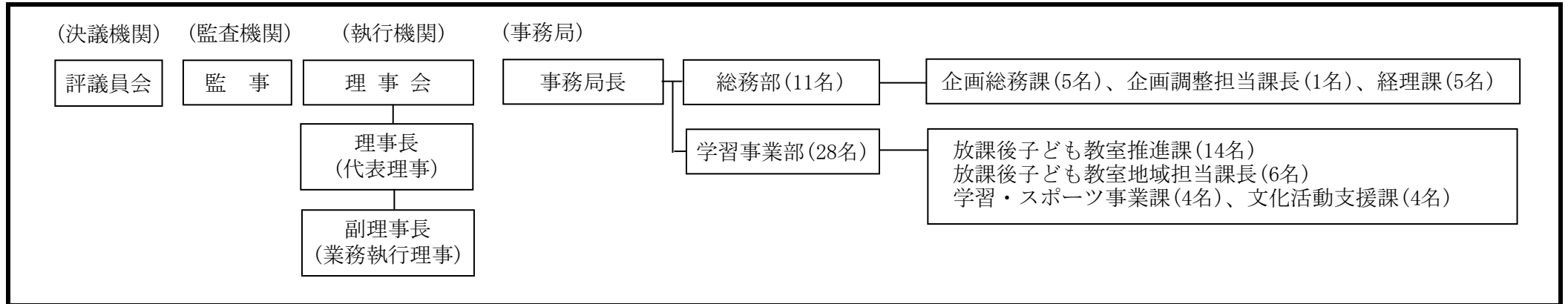

## 3 令和4年度 経営方針と重点事項

### 【経営方針】

- 1 区民に学習、スポーツ及び文化活動の機会を提供するとともに、人材の育成や自主活動を支援する事業を行う。
- 2 公社がこれまで展開してきた区民との協働による事業や学びの成果を地域に還元する事業を進化させ、「区民・地域・団体等との協創」により生涯学習を推進する。
- 3 「第二次中期事業計画」に基づき、事業の重点化と効率化を徹底し、区の施策との連携を深め、区民サービスの向上に努める。

### 【重点事項】

- 1 あだち放課後子ども教室の安定運営及び活動の充実に取り組む。
- 2 学習・スポーツ・文化の人材育成及び活動支援に取り組む。
- 3 公益財団法人として、法令等に基づく適正な法人運営を行う。

### 【新型コロナウイルス感染症の影響を踏まえて実施した対策】

- 1 放課後子ども教室では、三密回避のため、対象学年の曜日分け、参加児童、スタッフ間の距離の確保、対面活動の一部制限を行った。また、マスク着用・手洗いの徹底、定期的な換気、共有箇所の消毒も継続して行った。さらに、体験活動ではパズル等、一人遊びに適したプログラムを提案した。
- 2 文化事業のアウトリーチコンサートは、飛沫感染対策で、主に弦楽器、打楽器で構成したプログラムを実施した。

## 1 あだち放課後子ども教室事業 (R3 実績値・経費と R4 実績値・経費の比較)

## あだち放課後子ども教室の支援《区受託》

実績	R3	R4	R4-R3 増減
のべ実施日数	6,214 日	9,907 日	3,693 日増
のべ参加児童数	205,887 人	349,432 人	143,545 人増
活動スタッフ人数	1,117 人	1,119 人	2 人増
各教室への巡回	1,871 回	2,661 回	790 回増
会議・打合せ・説明会等	666 回	683 回	17 回増
児童のケガ・物損等に伴う保護者対応	452 件	706 件	254 件増
スタッフのケガ・物損等に伴う保険対応	6 件	10 件	4 件増
スタッフ活動説明会	2 回・19 人	2 回・12 人	回数増減なし・参加人数 7 人減
安全管理講習会(応急手当実技)	52 回・666 人	30 回・979 人	回数 22 回減・参加人数 313 人増
安全管理員研修会	2 回・38 人	4 回・103 人	回数 2 回増・参加人数 65 人増
運営委員会	中止	1 回	回数 1 回増

経費	R3	R4	R4-R3 増減
予算現額	226,879,000 円	13,360,000 円	213,519,000 円減
執行額	125,367,531 円	9,873,115 円	115,494,416 円減

※R4 は協定金 215,106,180 円を預り金として 183,805,778 円を執行

## 2 文化事業 (R3 実績値・経費と R4 実績値・経費の比較)

## (1) あだちアートリンクカフェ

実績	R3	R4	R4-R3 増減
実施回数・参加人数	2 回・40 人	3 回・69 人	1 回増・29 人増

経費	R3	R4	R4-R3 増減
予算現額	80,000 円	60,000 円	20,000 円減
執行額	46,720 円	38,129 円	8,591 円減

(2) 文化団体等支援

実績	R3	R4	R4-R3 増減
実施回数・参加人数	5回・1,529人	7回・2,507人	2回増・978人増

(3) イベントコーディネーター事業

実績	R3	R4	R4-R3 増減
相談件数	4件	4件	なし

(4) 足立ジュニア吹奏楽団の育成、活動支援《区受託》

実績	R3	R4	R4-R3 増減
実施回数・参加人数	52回・2,919人	100回・3,070人	48回増・151人増

経費	R3	R4	R4-R3 増減
予算現額	4,170,000 円	4,675,000 円	505,000 円増
執行額	2,510,676 円	4,365,742 円	1,855,066 円増

(5) 足立ジュニア吹奏楽団派遣演奏支援（楽器運搬）

実績	R3	R4	R4-R3 増減
実施回数	1回	1回	なし

経費	R3	R4	R4-R3 増減
予算現額	330,000 円	352,000 円	22,000 円増
執行額	89,640 円	91,300 円	1,660 円増

(6) コンサート in ミュージアム

実績	R3	R4	R4-R3 増減
実施回数・参加人数	中止または延期	6回/3館・134人	6回/3館増・134人増

(7) コンサート in ミュージアム PR 動画の作成、配信

実績	R3	R4	R4-R3 増減
実施回数	2施設作成	1施設作成	1施設減

(8) ドラムサークル in A-Festa 2022 ※A-Festa 中止のため小学校で実施

実績	R3	R4	R4-R3 増減
実施回数・参加人数	中止	3回・87人	3回増・87人増

(6)～(8)経費

経費	R3	R4	R4-R3 増減
予算現額	4,356,000円	2,497,000円	1,859,000円減
執行額	1,444,633円	1,943,898円	499,265円増

(9) 小学校アウトリーチコンサート

実績	R3	R4	R4-R3 増減
実施回数・参加人数	20回/8校・610人	21回/8校・580人	1回増・30人減

(10) 子どもの未来応援アウトリーチコンサート

実績	R3	R4	R4-R3 増減
実施回数・参加人数	2回・53人	4回・162人	2回増・109人増

(9)～(10)経費

経 費	R3	R4	R4-R3 増減
予算現額	3,886,000 円	4,646,000 円	760,000 円増
執行額	3,116,930 円	3,910,659 円	793,729 円増

3 生涯学習・スポーツ事業 (R3 実績値・経費と R4 実績値・経費の比較)

(1) あだち子どもサポーター支援事業

実 績	R3	R4	R4-R3 増減
実施回数・参加人数	25 回・310 人	101 回・336 人	76 回増・26 人増

経 費	R3	R4	R4-R3 増減
予算現額	443,000 円	341,000 円	102,000 円減
執行額	254,013 円	194,027 円	59,986 円減

(2) スポーツ指導者スキルアップ講習会《区受託》

実 績	R3	R4	R4-R3 増減
実施回数・参加人数	4 回・106 人	8 回・185 人	4 回増・79 人増

経 費	R3	R4	R4-R3 増減
予算現額	234,000 円	234,000 円	なし
執行額	104,255 円	231,244 円	126,989 円増

(3) 健康づくり・スポーツ活動支援講座

実 績	R3	R4	R4-R3 増減
実施回数・参加人数	2 回・63 人	2 回・45 人	回数増減なし・18 人減

(4) 生涯学習支援講座

実績	R3	R4	R4-R3 増減
実施回数・参加人数	1回・40人	2回・35人	1回増・5人減

(3)～(4)経費

経費	R3	R4	R4-R3 増減
予算現額	173,000円	194,000円	21,000円増
執行額	129,589円	176,744円	47,155円増

(5) 生涯学習コーディネーター事業

実績	R3	R4	R4-R3 増減
相談件数	1件	3件	2件増

(6) 読み語りキャラバン隊によるおはなし会

実績	R3	R4	R4-R3 増減
実施回数・参加人数	3回・84人	7回・236人	4回増・152人増

経費	R3	R4	R4-R3 増減
予算現額	145,000円	130,000円	15,000円減
執行額	84,521円	116,123円	31,602円増

4 広報事業 (R3実績値・経費とR4実績値・経費の比較)

(1) 「公社ニュース トキメキ」での事業等情報発信

実績	R3	R4	R4-R3 増減
実施回数	12回	12回	なし

(2) 公社ホームページによる情報提供事業

実績	R3	R4	R4-R3 増減
アクセス数	23,174 回	27,372 回	4,198 回増

(1)～(2)経費

経費	R3	R4	R4-R3 増減
予算現額	10,250,000 円	9,441,000 円	809,000 円減
執行額	8,735,584 円	9,391,496 円	655,912 円増

5 正味財産増減計算書

I 一般正味財産増減の部

1. 経常増減の部

(1) 経常収益

公益目的事業会計・法人会計

単位：円

勘定科目	当年度	前年度	増減	内訳・増減理由
基本財産運用益				
基本財産受取利息 <1>	5,198,736	6,604,430	▲ 1,405,694	利息収入の減
基本財産運用益計 <2>	5,198,736	6,604,430	▲ 1,405,694	
特定資産運用益				
特定資産受取利息 <3>	722,000	754,420	▲ 32,420	
特定資産運用益計 <4>	722,000	754,420	▲ 32,420	
その他の固定資産運用益				
その他固定資産受取利息 <5>	68,600	52,079	16,521	
その他の固定資産運用益計 <6>	68,600	52,079	16,521	
事業収益				
受託事業収益 <7>	13,574,705	125,615,158	▲ 112,040,453	放課後子ども教室協定金を収入から預り金に変更したことによる減
事業収益計 <8>	13,574,705	125,615,158	▲ 112,040,453	
受取補助金等収益				
受取区補助金 <9>	282,434,277	290,043,667	▲ 7,609,390	固有職員1名退職による減
受取補助金等収益計 <10>	282,434,277	290,043,667	▲ 7,609,390	
受取寄付金収益				
受取寄付金 <11>	300,000	0	300,000	大和証券からの寄付金による増
受取寄付金収益計 <12>	300,000	0	300,000	
雑収益				
受取利息 <13>	60,164	36,080	24,084	
雑収益 <14>	81,938	0	81,938	消費税の還付による増
雑収益計 <15>	142,102	36,080	106,022	
経常収益計 <16>	302,440,420	423,105,834	▲ 120,665,414	



## (2) 経常費用

## 公益目的事業会計

単位：円

勘定科目	当年度	前年度	増減	内訳・増減理由
事業費				
役員報酬 <17>	0	3,573,984	▲ 3,573,984	理事長が区派遣職員になったことによる減
給料手当 <18>	145,180,332	150,211,031	▲ 5,030,699	固有職員1名退職による減
福利厚生費 <19>	37,698,384	37,506,052	192,332	理事長が区派遣職員になったことによる増864,514円、雇用保険料率変更による増779,112円、固有職員1名退職による減1,451,294円
退職給付費用 <20>	13,750,167	14,525,391	▲ 775,224	退職手当積立金の減少による減
賃金 <21>	33,361,014	32,204,356	1,156,658	臨時職員1名採用による増
会議費 <22>	29,233	20,944	8,289	外部講師との打合せが増えたことによる増
旅費交通費 <23>	173,376	123,874	49,502	放課後子ども教室の巡回日数の増
通信運搬費 <24>	851,534	835,996	15,538	足立ジュニア吹奏楽団楽器運搬の増
消耗品費 <25>	5,491,928	6,605,379	▲ 1,113,451	放課後子ども教室物品購入の減
修繕費 <26>	189,840	112,761	77,079	足立ジュニア吹奏楽団楽器修繕の増
印刷製本費 <27>	430,100	266,200	163,900	放課後子ども教室印刷物の増
賃借料 <28>	865,246	724,969	140,277	足立ジュニア吹奏楽団楽器レンタル使用料の増
保険料 <29>	867,470	1,272,940	▲ 405,470	放課後子ども教室の傷害保険及び賠償責任保険料の減
租税公課 <30>	0	78,000	▲ 78,000	消費税の納付がなかったことによる減
諸謝金 <31>	9,646,500	114,720,135	▲ 105,073,635	放課後子ども教室協定金を収入から預り金に変更したことによる減
委託費 <32>	12,158,128	12,758,438	▲ 600,310	動画作成費の減
負担金 <33>	39,600	114,900	▲ 75,300	研修受講費の減
交付金 <34>	0	4,558,857	▲ 4,558,857	放課後子ども教室協定金を収入から預り金に変更したことによる減
(公益) 事業費計 <35>	260,732,852	380,214,207	▲ 119,481,355	

## (2) 経常費用

## 法人会計

単位：円

勘定科目	当年度	前年度	増減	内訳・増減理由
管理費				
役員報酬 <36>	490,000	367,485	122,515	理事会・評議員会を開催したことによる増(昨年度は書面による開催)
給料手当 <37>	14,358,504	14,856,045	▲ 497,541	固有職員1名退職による減
福利厚生費 <38>	4,445,190	4,446,264	▲ 1,074	
退職給付費用 <39>	1,297,731	1,388,794	▲ 91,063	退職手当積立金の減少による減
賃金 <40>	3,193,301	3,185,070	8,231	
会議費 <41>	11,145	0	11,145	
旅費交通費 <42>	17,476	12,270	5,206	
通信運搬費 <43>	2,249,500	2,179,329	70,171	郵送料、振込手数料の増
什器備品費 <44>	0	898,370	▲ 898,370	備品購入がなかったことによる減
消耗品費 <45>	965,584	834,789	130,795	物品購入の増
修繕費 <46>	16,500	54,350	▲ 37,850	修繕の減
光熱水費 <47>	3,278,931	2,041,116	1,237,815	水道・電気代の支払い月数変更による増(12ヵ月分から14ヵ月分) (光回線切替に伴い令和4年2月分から令和5年3月分までの支払い)
賃借料 <48>	3,003,322	2,581,820	421,502	コピー機新規リースによる増
減価償却費 <49>	5,167,152	5,167,152	0	
保険料 <50>	295,280	262,080	33,200	車両保険料の増
租税公課 <51>	118,300	37,200	81,100	令和元年度、2年度の消費税修正申告の納付による増
諸謝金 <52>	1,333,700	1,608,700	▲ 275,000	弁護士相談がなかったことによる減
委託費 <53>	4,733,156	4,710,639	22,517	印刷機新規リースによる増
負担金 <54>	221,800	178,750	43,050	全国公益法人協会の会費の増(準会員から正会員)
交際費 <55>	5,000	0	5,000	
燃料費 <56>	173,604	147,048	26,556	燃料費の増
管理費計 <57>	45,375,176	44,957,271	417,905	

I 一般正味財産増減の部

2. 経常外増減の部

公益目的事業会計・法人会計

単位：円

(1) 経常外収益

(2) 経常外費用

勘定科目	当年度	前年度	増減
(1) 経常外収益 経常外収益計 <58>		0	0
(2) 経常外費用 経常外費用計 <59>		0	0
当期経常外増減額 <60>		0	0

一般正味財産増減の部	当年度	前年度	増減
経常収益計 <61>	302,440,420	423,105,834	▲ 120,665,414
経常費用計 <62>	306,108,028	425,171,478	▲ 119,063,450
経常外収益計 <63>	0	0	0
経常外費用計 <64>	0	0	0
税引前当期一般正味財産増減額 <65>	▲ 3,667,608	▲ 2,065,644	▲ 1,601,964
法人税、住民税及び事業税 <66>	0	0	0
当期一般正味財産増減額 <67>	▲ 3,667,608	▲ 2,065,644	▲ 1,601,964
一般正味財産期首残高 <68>	252,723,992	254,789,636	▲ 2,065,644
一般正味財産期末残高 <69>	249,056,384	252,723,992	▲ 3,667,608

II 指定正味財産増減の部

指定正味財産増減の部	当年度	前年度	増減
当期指定正味財産増減額 <70>	0	0	0
指定正味財産期首残高 <71>	1,500,000,000	1,500,000,000	0
指定正味財産期末残高 <72>	1,500,000,000	1,500,000,000	0

III 正味財産期末残高

正味財産期末残高 <73>	1,749,056,384	1,752,723,992	▲ 3,667,608
---------------	---------------	---------------	-------------