

# 調查研究費

令和4年度政務活動費 領収書貼付台紙

No. 1

(代表者)氏名 瀬沼 剛

支出項目 (該当項目に○)	○調査研究費 ・研修費 ・会議費 ・資料作成費 ・資料購入費 ・事務費 ・人件費 ・広報広聴費 ・事務所費 ・要請陳情活動費	支出額	2,772 円 (※政務活動費充当額を記載)
支出内容	(購入品目や移動経路等を具体的に記入する) ガソリン代		

領 収 書 貼 付 欄

領 収 証 4年4月30日

瀬沼 様

金額 ¥1,890

上記の金額正に領収いたしました

NO. 946

内消費税 摘要 現・小・手

ENEOS特約店  
株式会社 井口油店  
本社・北千住給油所〒120-0045 千住宮元町2-6  
TEL 03-3888-1119 FAX [REDACTED]

収入印紙 係

領 収 証 4年5月9日

瀬沼 様

金額 ¥3,650

上記の金額正に領収いたしました

NO. 1826

内消費税 摘要 現・小・手

ENEOS特約店  
株式会社 井口油店  
本社・北千住給油所〒120-0045 千住宮元町2-6  
TEL 03-3888-1119 FAX [REDACTED]

収入印紙 係

※領収書は重ならないように貼付してください。

備考	1/2 指分
----	--------

令和4年度政務活動費 領収書貼付台紙

No. 2

(代表者)氏名 瀬沼 剛

支出項目 (該当項目に○)	○調査研究費 ・研修費 ・会議費 ・資料作成費 ・資料購入費 ・事務費 ・人件費 ・広報広聴費 ・事務所費 ・要請陳情活動費	支出額	3,013 円
支出内容	(購入品目や移動経路等を具体的に記入する) ガソリン代		

領 収 書 貼 付 欄

領 収 証 4年 8月 21日

瀬沼 様

金額 ¥1,876

上記の金額正に領収いたしました

内消費税 摘要 ENEOS特約店 株式会社 井口油店  
 本社・北千住給油所〒120-0043 千住宮元町2-6  
 TEL 03-3888-1119 FAX 03-3888-1110

938)

領 収 証 4年 9月 29日

瀬沼 様

金額 ¥4,151

上記の金額正に領収いたしました

内消費税 摘要 ENEOS特約店 株式会社 井口油店  
 本社・北千住給油所〒120-0043 千住宮元町2-6  
 TEL 03-3888-1119 FAX 03-3888-1110

2,075

※領収書は重ならないように貼付してください。

備考	1/2;按分
----	--------

令和4年度政務活動費 領収書貼付台紙

No. 3

(代表者)氏名 瀬沼 剛

支出項目 (該当項目に○)	○調査研究費 ・研修費 ・会議費 ・資料作成費 ・資料購入費 ・事務費 ・人件費 ・広報広聴費 ・事務所費 ・要請陳情活動費	支出額	4,106 円 <small>(※政務活動費充当額を記載)</small>
支出内容	(購入品目や移動経路等を具体的に記入する) ガソリン代		

領 収 証

4年10月31日

NO. \_\_\_\_\_

瀬沼 様

金額 ¥38001

上記の金額正に領収いたしました

収 入  
印 紙

1/2 1915? -

内消費税  
摘 要  
現・小・手

ENEOS特約店  
株式会社 井口油店  
本社・北千住給油所〒120 足立区千住宮元町2-6  
TEL 03-3888-1119 F

係

領 収 証

4年12月29日

NO. \_\_\_\_\_

瀬沼 様

金額 ¥4002

上記の金額正に領収いたしました

収 入  
印 紙

1/2 2191 -

内消費税  
摘 要  
現・小・手

ENEOS特約店  
株式会社 井口油店  
本社・北千住給油所〒120 足立区千住宮元町2-6  
TEL 03-3888-1119 F

係

※領収書は重ならないように貼付してください。

備考

1/2 按分

令和4年度政務活動費 領収書貼付台紙

No. 4

(代表者)氏名 瀬沼 剛

支出項目 (該当項目に○)	○調査研究費 ・研修費 ・会議費 ・資料作成費 ・資料購入費 ・事務費 ・人件費 ・広報広聴費 ・事務所費 ・要請陳情活動費	支出額	4,151 円 (※政務活動費充当額を記載)
支出内容	(購入品目や移動経路等を具体的に記入する) ガソリン代		

領 収 証 5年1月30日 NO. \_\_\_\_\_

瀬沼 様

金額	¥	0	4	5	2
----	---	---	---	---	---

上記の金額正に領収いたしました

内消費税 \_\_\_\_\_ ENEOS特約店  
 摘要 \_\_\_\_\_ 株式会社 井口油店  
 現・小・手 \_\_\_\_\_ 本社・北千住給油所〒120-0001 区千住宮元町2-6  
 TEL 03-3888-1119 FAX \_\_\_\_\_

収入印紙 1726

領 収 証 5年〇月〇日 NO. \_\_\_\_\_

瀬沼 様

金額	¥	4	8	5	0
----	---	---	---	---	---

上記の金額正に領収いたしました

内消費税 \_\_\_\_\_ ENEOS特約店  
 摘要 \_\_\_\_\_ 株式会社 井口油店  
 現・小・手 \_\_\_\_\_ 本社・北千住給油所〒120-0001 区千住宮元町2-6  
 TEL 03-3888-1119 FAX \_\_\_\_\_

収入印紙 2425

※領収書は重ならないように貼付してください。

備考	1/2 按分
----	--------

令和4年度政務活動費 領収書貼付台紙

No. 5

(代表者)氏名 瀬沼 剛

支出項目 (該当項目に○)	○調査研究費 ・研修費 ・会議費 ・資料作成費 ・資料購入費 ・事務費 ・人件費 ・広報広聴費 ・事務所費 ・要請陳情活動費	支出額	9,180 円
支出内容	(購入品目や移動経路等を具体的に記入する) タクシー代		

柳町 - 千住仲町

領収書

日付 2022年04月15日  
 車番 3616  
 基本運賃 ¥1300-  
 合計 ¥1300-  
 (内消費税等 ¥118-)  
 現金支払 内訳 ¥1300-

King Group 二相交通株式会社  
 東京都荒川区南千住3-12-6  
 忘れ物・領収書問合せ 03-3801-6311  
 お客様相談室 0120-717-039  
 呼びながら 「S. RIDE」  
 ダウンロード用QRコード

<ナビコード>  
 A48-1964-4366  
 (営業回数 3885)

西新井文化ホール  
 ↓  
 千住宮元町  
 No008

領収書

2022年04月20日  
 車番 5755  
 運賃 1780円  
 運賃料金計 1780円  
 計 1780円

お忘れ物は当社まで  
 つばめ交通株式会社  
 TEL 03 (3899) 3471  
 ご要望は当社又は  
 (財)東京タクシーセンター (3648) 0300

高砂会館 - 宮元町

領収書

現・チ・ク・割引 No.3660  
 日付 '22年04月18日  
 車番 5542 800  
 メータ運賃 ¥1220円  
 迎車料金 ¥420円  
 運賃料金計 ¥1640円  
 合計 ¥1640円

上記の通り領収致しました  
 毎度ご乗車ありがとうございます。  
 DAIWA TAXI GROUP  
 日の出交通 株式会社  
 TEL 03-5681-7211  
 タクシーの御用命は無線配車センターへ  
 TEL 03-3563-5151

北千住 - 柳町  
 No.9478

領収書

2022年05月15日  
 ドア番号 0166  
 運賃 ¥500円  
 合計 ¥500円  
 林 タクシー

お忘れ物は下記所属団体へ  
 日個連東京都営業協同組合  
 城北支部  
 平日9時から17時 ☎03-3821-5665  
 時間外は日個連東京都営業協同組合  
 ☎03-5976-9166  
 お問い合わせは  
 (社)東京都個人タクシー協会  
 Tel.03-3947-1461  
 ご要望は  
 (公財)東京タクシーセンター  
 Tel.03-3648-0300

麹町 - 宮元町

領収証  
 (チケット・カード・クーポン)  
 2022年05月21日  
 無線番号 338号  
 乗車料金 ¥2260円  
 計 2260円

お忘れ物・お問合せは  
 カスタマーサポートデスクへ  
 TEL 0570 (08) 2151 平日9:00~17:00  
 日本交通 千住営業所  
 TEL 03 (3888) 2151  
 GPS) 443-1147-576A

西新井文化ホール  
 ↓  
 千住宮元町  
 No.15

領収書

2022年05月26日  
 車番 5755  
 運賃 1700円  
 運賃料金計 1700円  
 計 1700円

お忘れ物は当社まで  
 つばめ交通株式会社  
 TEL 03 (3899) 3471  
 ご要望は当社又は  
 (財)東京タクシーセンター (3648) 0300

備考

※領収書は重ならないよう

令和4年度政務活動費 領収書貼付台紙

No. 6

(代表者)氏名 瀬沼 剛

支出項目 (該当項目に○)	○調査研究費 ・研修費 ・会議費 ・資料作成費 ・資料購入費 ・事務費 ・人件費 ・広報広聴費 ・事務所費 ・要請陳情活動費	支出額	13,240 円
支出内容	(購入品目や移動経路等を具体的に記入する) タクシー代		

西新井駅 - 浅草橋駅  
**領収書**  
 2022年04月24日 -003  
 メーター運賃 ¥1,140円  
**合計 ¥1,140円**  
 現金支払 ¥1,140円  
 毎度ご乗車ありがとうございます。  
 上記金額正に領収致しました。

**葉山タクシー**  
 ドア番号 000002  
 お忘れ物は下記所属団体へ  
 東京都個人タクシー協同組合  
 荒川支部  
 TEL 03(3802)6226  
 時間外TEL 03(6271)0006  
 お問い合わせは  
 (一社)東京都個人タクシー協会  
 TEL 03(3947)1461  
 ご要望は  
 (公財)東京タクシーセンター  
 TEL 03(3648)0300

西新井駅 - 東宝池袋  
**領収書**  
 No.6646  
 日付 '22年04月25日  
 車番 106583 000  
 メーター運賃 ¥2100円  
**運賃料金計 ¥2100円**  
**合計 ¥2100円**  
 上記の通り領収致しました  
 毎度御乗車有難うございます。

**日の丸自動車グループ**  
**株式会社日の丸交通足立**  
 03-3880-6111  
 タクシーのご用命は  
 03-3814-1111

西新井駅 - 西新井駅  
**領収書往復**  
 No.044  
 2022年04月29日  
 車番 185  
 運賃 3940円  
**運賃料金計 3940円**  
**計 3940円**  
 お忘れ物、ご要望は当社へ  
**栄自動車株式会社**  
 TEL 03(3887)6111

北千住駅  
 ↓  
 西新大塚西

西新井駅 - 墨元町  
**領収書**  
 No.2106  
 日付 2022年06月03日  
 車番 2342  
 運賃 ¥1700円  
**合計 ¥1700円**  
 上記の通り領収致しました  
 毎度ご乗車ありがとうございます。

DAWA TAXI GROUP  
**足立タクシー(株)**  
 お忘れ物、お気づきの点は、  
 TEL 03-3886-4128  
 タクシーのご用命は無線配車センターへ  
 TEL 03-3563-5151

浅草橋駅 → 千住駅前  
**領収証**  
 (チケット・カード・クーポン)  
 2022年06月15日  
 無線番号 149号  
 乗車料金 ¥1780円  
**計 1780円**  
 お忘れ物・お問合せは  
 カスタマーサポートデスクへ  
 TEL 0570(08)2151 平日9:00~17:00  
**日本交通** 千住営業所  
 TEL 03(3888)2151  
 GPS)442-9948-000A

**領収証**  
 毎度ご乗車ありがとうございます。  
 車両番号 1173号  
 2022年06月05日  
 乗車料金  
**¥2580円**  
 (現金・チケット・クーポン)  
 上記の通り正に領収致しました。

**第一交通株式会社**  
 東京都足立区千住練町1-17-8  
 TEL 03-3870-7111

※領収書は重ならない。

備考

令和4年度政務活動費 領収書貼付台紙

No. 7

(代表者)氏名 瀬沼 剛

支出項目 (該当項目に○)	○調査研究費 ・研修費 ・会議費 ・資料作成費 ・資料購入費 ・事務費 ・人件費 ・広報広聴費 ・事務所費 ・要請陳情活動費	支出額	10,480 円 (※政務活動費充当額を記載)
支出内容	(購入品目や移動経路等を具体的に記入する) タクシー代		

領収書

日付 2022年06月09日  
車番 7664  
基本運賃 ¥1860-  
△計 ¥1860-  
(内消費税等 ¥169-)  
現金支払 ¥1860-

kmグループ 太陽自動車株式会社  
東京都葛飾区四つ木5-5-18  
忘れ物、領収書問合せ 03-3693-1621  
お客さま相談室 0120-717-039

km呼ぶなら  
「S.RIDE」  
ダウンロード用QRコード

<ナビコード>  
A47-5954-4507  
(営業回数4538)

領収書

2022年06月11日  
車番 3254  
運賃 1780円  
迎車料金 420円  
通行料他 0円  
計 2200円  
交通系IC支払

DAIWA TAXI GROUP  
西新井相互自動車株式会社  
☎ 03-3886-2196  
タクシーの御用命は無線配車センターへ  
☎ 03-3563-5151

領収書

合計 ¥1140円  
板子運送(有)  
葛飾区西邊有3-35-16  
TEL 03-3690-6776

領収書

2022年06月19日  
車番 4309  
運賃 1220円  
運賃料金計 1220円  
計 1220円

DAIWA TAXI GROUP  
西新井相互自動車株式会社  
☎ 03-3886-2196  
タクシーの御用命は無線配車センターへ  
☎ 03-3563-5151

領収書

日付 2022年07月16日  
車番 2562  
基本運賃 ¥820-  
△計 ¥820-  
(内消費税等 ¥74-)  
現金支払 ¥820-

kmグループ 御膳田タクシー 東京営業所  
東京都足立区竹ノ塚6-24-18  
忘れ物、領収書問合せ 03-5851-1181  
お客さま相談室 0120-717-039

km呼ぶなら  
「S.RIDE」  
ダウンロード用QRコード

<ナビコード>  
A47-5844-4349  
(営業回数8690)

領収証

(チケット・カード・クーポン)  
2022年07月04日  
無線番号 1155号  
乗車料金 ¥2340円  
計 2340円  
忘れ物・お問合せは  
カスタマーサポートデスクへ  
TEL 0570 (09) 2151 平日9:00~17:00  
☎ 日本交通 千住営業所  
TEL 03 (3888) 2151  
GPS)443-4947-579A

領収書

2022年07月09日  
ドライバー番号 0126  
運賃 ¥900円  
合計 ¥900円  
(株)IKEDAコーポレーション  
池田タクシー  
TEL 03-3860-2300

※領収書は重ならないように貼付してください。

備考



支出項目 (該当項目に○)	○調査研究費 ・研修費 ・会議費 ・資料作成費 ・資料購入費 ・事務費 ・人件費 ・広報広聴費 ・事務所費 ・要請陳情活動費	支出額	17,180 円
支出内容	(購入品目や移動経路等を具体的に記入する) タクシー代		

**領収書**

日付 2022年08月02日  
 車番 0524  
 基本運賃 ¥740-  
 合計 ¥740-  
 (内消費税等 ¥67-)  
 現金支払 内訳 ¥740-

kmグループ 森永タクシー株式会社  
 東京都葛飾区東石2-24-11  
 忘れ物・領収書問い合わせ 03-3691-2266  
 お客さま相談室 0120-717-039

km呼ぶなら  
 「S.RIDE」  
 ダウンロード用QRコード

<ナビコード>  
 A47-5834-4349  
 (営業回数9872)

**領収書**

日付 '22年09月12日  
 車番 106571 800  
 メータ運賃 ¥580円  
 迎車料金 ¥320円

運賃料金計 ¥900円  
 合計金額 ¥900円  
 上記の通り領収致しました

株式会社日の丸交通足立  
 03-3880-6111  
 タクシーのご用命は  
 03-3814-1111

**領収書**

現・チ・ク・割引 No.6377  
 日付 '22年09月12日  
 車番 2327 800  
 メータ運賃 ¥1220円  
 迎車料金 ¥420円

運賃料金計 ¥1640円  
 合計 ¥1640円  
 上記の通り領収致しました

毎度ご乗車ありがとうございます。  
 DAIWA TAXI GROUP  
 お忘れ物・お気付きの点は当社へ  
 マルコータクシー株式会社  
 TEL 03-3853-8111  
 タクシーの御用命は無線配車センターへ  
 TEL 03-3563-5151

**領収証**

(チケット・カード・クーポン)  
 2022年07月15日  
 無線番号 7005号  
 乗車料金 ¥820円

計 820円

お忘れ物・お問い合わせ  
 カスタマーサポートデスクへ  
 TEL 0570(08)2151 受付:00~17:00

日本交通グループ  
 昭栄自動車株式会社  
 TEL 03(3886)4177

**領収書**

2022年09月07日 -004  
 メータ運賃 ¥1,220円  
 運賃料金計 ¥1,220円

合計 ¥1,220円

<<お支払内訳>>  
 交通系IC決済 ¥1,220円  
 毎度ご乗車ありがとうございます。  
 お忘れ物、お気付きの点は  
 東都タクシー(株)  
 車輛番号 006694  
 千住(営) TEL 03-5284-7381  
 無線配車センター TEL 03-3590-1010  
 ナビコード 5461-4044-8269

東都タクシー配車アプリ  
 Android / iPhone対応

**領収書**

2022年09月08日  
 車番 3031  
 運賃 1860円

運賃料金計 1860円

計 1860円

DAIWA TAXI GROUP  
 栄光交通株式会社  
 ☎ 03-3880-2371  
 タクシーの御用命は無線配車センターへ  
 ☎ 03-3563-5151

※領収書は重ならないように貼付してください。

備考	
----	--

令和4年度政務活動費 領収書貼付台紙

No. 9

(代表者)氏名 瀬沼 剛

支出項目 (該当項目に○)	○調査研究費 ・ 研修費 ・ 会議費 ・ 資料作成費 ・ 資料購入費 ・ 事務費 ・ 人件費 ・ 広報広聴費 ・ 事務所費 ・ 要請陳情活動費	支出額	5,300 円 (※政務活動費充当額を記載)
支出内容	(購入品目や移動経路等を具体的に記入する) タクシー代		

国鉄一未収駅  
領収書 No. 2656

日付 2022年09月09日  
車番 0505  
運賃 ¥740円  
合計 ¥740円

上記の通り領収致しました

大和自動車交通江東(株)  
☎ 3633-6612  
無線配車センター ☎ 3563-5151

予約のできるタクシーアプリ  
S.RIDE(エスライド)  
タウンロードはこちら



領収書 No. 010

2022年09月10日  
車番 3046  
運賃 1780円  
迎車料金 420円  
通行料他 0円

合計 2200円  
交通系IC支払  
DAIWA TAXI GROUP  
北光タクシー株式会社  
☎ 03-5809-6120  
タクシーの御用命は無線配車センターへ  
☎ 03-3563-5151

青木 祐一 4位

交通系ICカード売上票  
(お客様控)

No. 3012  
車番 103890  
御利用日 2022/09/06  
14:25:45

取引内容 [売上]  
伝票番号 008050  
取引通番 008050

SPRWID.KQ10710213372  
カード番号 PBXXXXXXXXXX  
加盟店名 東京タクシー(株)  
電話番号 03-5758-3630

基本運賃 ¥1540円  
運賃料金計 ¥1540円  
通行料他計 ¥0円  
合計金額 ¥1540円  
交通系支払額 ¥1540円  
交通系残高 ¥12291円

北光タクシー 領収書 No. 1273

2022年09月24日  
車番 005872 000  
メーター 820円

運賃合計 820円

合計 820円  
交通系IC支払  
鳳自動車株式会社  
東京都葛飾区西水元5-13-14  
お忘れ物、お気付の点は、  
TEL 03-3607-2146

無線タクシーのご用命は  
東京無線タクシー配車センター  
TEL 03-3361-2111

※領収書は重ならないように貼付してください。

備考	
----	--

令和4年度政務活動費 領収書貼付台紙

No. 10

(代表者)氏名 瀬沼 剛

支出項目 (該当項目に○)	○調査研究費 ・研修費 ・会議費 ・資料作成費 ・資料購入費 ・事務費 ・人件費 ・広報広聴費 ・事務所費 ・要請陳情活動費	支出額	11,300 円
支出内容		(購入品目や移動経路等を具体的に記入する) タクシー代	

梅田 4区  
No.2112  
**領収書**  
2022年10月02日  
車番 003342 000  
メーター 2020円  
運賃合計 2020円  
合計 2020円  
鳳自動車株式会社  
東京都葛飾区西水元5-13-14  
お忘れ物、お気付の点は、  
TEL 03-3607-2146  
無線タクシーのご用命は  
東京無線タクシー配車センター  
TEL 03-3361-2111

東武東上線 4区  
**領収証**  
(チケット・カード・クーポン)  
2022年10月03日  
無線番号 7303号  
乗車料金 ¥2340円  
計 2340円  
お忘れ物・お問い合わせは  
カスタマーサポートデスクへ  
TEL 0570 (08) 2151 平日9:00~17:00  
日本交通グループ  
改進黨タクシー株式会社  
TEL 03(3887)7311  
GPS)443-2147-558A

日付 '22年10月05日  
車番 106536 000  
メーター運賃 ¥1,700円  
合計金額 ¥1,700円  
上記の通り領収致しました  
株式会社日の丸交通足立  
03-3880-6111  
タクシーのご用命は  
03-3814-1111

中居町 高砂野合 No.012  
**領収証**  
毎度ご乗車ありがとうございます。  
(現金・チケット・クーポン・カード)  
2022年10月18日  
車両番号 840  
運賃 1220円  
運賃料金計 1220円  
計 1220円  
東京交通自動車(株)  
お忘れ物、お気付きの点は当社へ  
TEL 03-3881-7185

西新文化ビル No.011  
**領収書**  
2022年11月12日  
車番 2198  
運賃 2100円  
迎車料金 420円  
運賃料金計 2520円  
計 2520円  
DAIWA TAXI GROUP  
正和自動車株式会社  
☎ 03-3881-0181  
タクシーの御用命は無線配車センターへ  
☎ 03-3563-5151

朝野 朝野セパ  
**領収書**  
2022年11月23日 -013  
メーター運賃 ¥1,500円  
運賃料金計 ¥1,500円  
合計 ¥1,500円  
《お支払内訳》  
現金支払 ¥1,500円  
毎度ご乗車ありがとうございます。  
お忘れ物、お気付きの点は  
東都自動車交通 株  
車両番号 003206  
草加(営) TEL 048-925-4908  
無線配車センター TEL 0120-133-369

※領収書は重ならないように貼付してください。

備考	
----	--

令和4年度政務活動費 領収書貼付台紙

No. 11

(代表者)氏名 瀬沼 剛

支出項目 (該当項目に○)	○調査研究費 ・研修費 ・会議費 ・資料作成費 ・資料購入費 ・事務費 ・人件費 ・広報広聴費 ・事務所費 ・要請陳情活動費	支出額	10,600 円
(※政務活動費充当額を記載)			
支出内容	(購入品目や移動経路等を具体的に記入する) タクシー代		

宮町 - 皇居前  
領収書  
No.0004

現・チ・ク・割引 No.0004  
日付 '22年11月28日  
車番 4047 000  
メータ運賃 ¥1600円

合計 ¥1600円

上記の通り領収致しました

毎度ご乗車ありがとうございます。

**日本交通グループ**  
お忘れ物は当社へ  
日立自動車交通第二(株)  
東京都足立区綾瀬6-11-22  
TEL 03-3605-5181

ご要望は当社又は  
(助)東京タクシーセンター TEL 03-3648-0300

練馬 → 宮町 No.020  
領収書

2022年12月06日  
車番 95  
運賃 1600円

運賃料金計 1600円

計 1600円

毎度ご乗車ありがとうございます。  
お忘れ物・お気付きの点は当社へ  
**栄泉交通株式会社**  
東京都江東区東陽5-29-43  
TEL 03-3647-1105

下 船橋 → 皇居前  
領収書  
No.0917

[交通系ICカードご利用明細]  
(お客様控)

加盟店名  
アタタタタ  
03-3886-4128  
車番 2053  
ご利用日 2022/12/21 22:47:59  
カード番号 PBXXXXXXXXXX  
伝票番号 02555  
端末No 31202-022-40002

運賃 ¥2200円  
交通系支払 ¥2200円  
交通系残高 ¥16069円  
(営業回数0917)

皇居前 - 武蔵野  
領収書  
No.9472

現金・カット・クーポン割引 No.9472  
日付 2023年01月05日  
車番 5503  
運賃 ¥2700円  
迎車料金 ¥500円

運賃料金計 ¥3200円

合計 ¥3200円

上記の通り領収致しました

毎度ご乗車ありがとうございます。

**DAIWA TAXI GROUP**  
お忘れ物・お気付きの点は当社へ  
**株式会社 日幸**  
TEL 03-5672-2510  
タクシーの御用命は無線配車センターへ

皇居前 - 青井倉  
交通系IC売上票  
No.017

お客様控  
ご利用日 2023/01/14 18:42:56  
車番 3026  
運賃 2000円  
通行料他 0円

交通系支払  
計 2000円  
交通系残高 ¥12573  
伝票番号 2329  
カード番号  
XXXXXXXXXXXX

加盟店名 エイコウコウソウ  
03-3880-2371  
端末番号  
31202-022-50024

領収書  
(交通系ICカード支払)  
No.0917

日付 2022年12月21日  
車番 2053  
運賃 ¥2200円

合計 ¥2200円

毎度ご乗車ありがとうございます。

**DAIWA TAXI GROUP**  
**足立タクシー(株)**  
お忘れ物、お気づきの点は、  
TEL 03-3886-4128  
タクシーのご用命は無線配車センターへ  
TEL 03-3563-5151

備考

No.017  
領収書

2023年01月14日  
車番 3026  
運賃 2000円  
通行料他 0円

計 2000円

交通系IC支払  
**DAIWA TAXI GROUP**  
**栄光交通株式会社**  
☎ 03-3880-2371  
タクシーの御用命は無線配車センターへ  
☎ 03-3563-5151

ここに貼付してください。

支出項目 (該当項目に○)	○調査研究費 ・研修費 ・会議費 ・資料作成費 ・資料購入費 ・事務費 ・人件費 ・広報広聴費 ・事務所費 ・要請陳情活動費	支出額	12,800 円
支出内容		(※政務活動費充当額を記載)	
(購入品目や移動経路等を具体的に記入する)			
タクシー代			

青井 - 宮元町

領収書

現金・チケット・クーポン・割引 No.6524  
 日付 2023年01月14日  
 車番 5477

運賃 ¥2100円  
 迎車料金 ¥500円

-----  
 運賃料金計 ¥2600円  
 合計 ¥2600円

上記の通り領収致しました

毎度ご乗車ありがとうございます。  
 DAIWA TAXI GROUP  
 お忘れ物・お気付きの点は当社へ  
 株式会社 日幸  
 TEL 03-5672-2510

花井 - 宮元町

領収書

現・チ・ク・割引 No.1404  
 日付 '23年01月24日  
 車番 2371 000

メータ運賃 ¥900円

合計 ¥900円

上記の通り領収致しました

毎度ご乗車ありがとうございます。  
 DAIWA TAXI GROUP  
 日の出交通 株式会社  
 TEL 03-5681-7211

栗原 - 行徳町

領収書

車両番号 7102号  
 2023年02月06日 21:28  
 毎度ご乗車ありがとうございます。  
 (現金, チケット, クーポン, カード)

乗車料金 2200円  
 迎車料金 300円

-----  
 運賃料金計 2500円  
 アプリ手数料金 100円

計 2600円

お忘れ物・お気付きの点は  
 カスタマーサポートデスクへ  
 TEL 0370(08)2151 受付:00~17:00  
 日本交通グループ  
 昭栄自動車株式会社  
 TEL 03(3886)4177

綾瀬 - 住吉 No.003

領収書

2023年02月07日  
 ドア番号 45

運賃 2500円

運賃料金計 2500円

計 2500円

井出タクシー

お忘れ物は 千住新足立支部  
 平日3848-3227 時間外5976-9166  
 お問い合わせ (一社) 東京都個人タクシー協会3947-1461  
 ご要望 (公財) 東京タクシーセンター 3648-0300

千束会館 - 住吉町

領収書

日付 2023年02月07日  
 車番 6407

基本運賃 ¥1900-

合計 ¥1900-

(内消費税等 ¥172-)

現金支払 ¥1900-

kmグループ マコト交通株式会社  
 東京都墨田区堤通2-1-27  
 忘れ物・領収書問い合わせ 03-3614-2300  
 お客様相談室 0120-717-039

km呼ぶなら  
 「S. RIDE」  
 ダウンロード用QRコード

QRコード

<ナビコード>  
 A47-5744-4311  
 (営業回数7774)

千束 - 仲町 No.042

領収証

毎度ご乗車ありがとうございます。  
 (現金・チケット・クーポン・カード)

2023年02月10日  
 車両番号 104

運賃 2300円

運賃料金計 2300円

計 2300円

東京交通自動車(株)

お忘れ物・お気付きの点は当社へ  
 TEL 03-3881-7185

※領収書は重ならないように貼付してください。

備考	
----	--

令和4年度政務活動費 領収書貼付台紙

No. 13

(代表者)氏名 瀬沼 剛

支出項目 (該当項目に○)	○調査研究費 ・研修費 ・会議費 ・資料作成費 ・資料購入費 ・事務費 ・人件費 ・広報広聴費 ・事務所費 ・要請陳情活動費	支出額	8,800 円
支出内容	(購入品目や移動経路等を具体的に記入する) タクシー代		

領 収 書 貼 付 欄

西新井一宮元町  
領収書  
2023年02月13日 -015  
メータ運賃 ¥2,000円  
合計 ¥2,000円  
《お支払内訳》  
現金支払 ¥2,000円  
車種番号 0118  
毎度ご乗車ありがとうございます。  
潤平東京タクシー  
足立区本木2-14-7  
TEL 03(5845)3434

西新井一宮元町  
領収書  
現・チ・ク・割引 No.0019  
日付 '23年02月14日  
車番 4212 000  
メータ運賃 ¥600円  
合計 ¥600円  
上記の通り領収致しました  
消費税率 10%  
日本交通グループ  
日立自動車交通第三株式会社  
登録番号:T4011801016130  
お忘れ物は  
日立自動車交通第三株式会社  
03(5660)0333  
その他お問い合わせは  
カスタマーサポートデスクへ  
TEL:050-3173-9200 平日9:00~17:00

西新井一宮元町  
領収書  
2023年03月23日  
車番 2306  
運賃 1400円  
運賃料金計 1400円  
計 1400円  
DAIWA TAXI GROUP  
北光自動車交通株式会社  
板橋営業所  
☎ 03-3932-6101  
タクシーの御用命は無線配車センターへ  
☎ 03-3563-5151

西新井一宮元町  
領収書  
現・チ・ク・割引 No.0875  
日付 '23年03月23日  
車番 04106 800  
メータ運賃 ¥700-  
迎車料金 ¥300-  
アプリ手配料金 ¥100-  
運賃料金計 ¥1,000-  
通行料他 ¥100-  
合計 ¥1,100-  
上記の通り領収致しました  
消費税率 10%  
日本交通グループ  
日立自動車交通第二株式会社  
登録番号:T701180101802  
お忘れ物は  
日立自動車交通第二株式会社  
03(3605)5181  
その他お問い合わせは  
カスタマーサポートデスクへ  
TEL:050-3173-9200 平日9:00~17:00

西新井一宮元町  
領収書  
2023年03月24日  
車番 2306  
運賃 1800円  
運賃料金計 1800円  
計 1800円  
DAIWA TAXI GROUP  
北光自動車交通株式会社  
板橋営業所  
☎ 03-3932-6101  
タクシーの御用命は無線配車センターへ  
☎ 03-3563-5151

西新井一宮元町  
領収書  
2023年03月25日  
ドア番号 1  
運賃 1900円  
運賃料金計 1900円  
計 1900円  
田名網タクシー  
お忘れ物は 千住新居  
平日3848-3227 時間外 166  
お問い合わせ (一社) 東京都個人タクシー協会 (一)1461  
ご要望 (公財) 東京タクシーセンター 03-48-0300

ここに貼付してください。

支出項目 (該当項目に○)	・ <u>調査研究費</u> ・研修費 ・会議費 ・資料作成費 ・資料購入費 ・事務費 ・人件費 ・広報広聴費 ・事務所費 ・要請陳情活動費	支出額	10,200 円 (※政務活動費充当額を記載)
支出内容	(購入品目や移動経路等を具体的に記入する) タクシー代		

領 収 書 貼 付 欄

4号 - 1751号  
 領収書

毎度ご乗車ありがとうございます。  
 車両番号 1751号  
 2023年03月28日  
 乗車料金

¥9300円  
 [予約料金 ¥400円含む]  
 (現金・チケット・クーポン)  
 上記の通り正に領収致しました。

タートル介護タクシー

東京都足立区千住宮元町16-15-301  
 03-3888-0078

新光タクシー

領 収 書

現・チ・ク・割引 No.0186  
 日付 '23年03月29日  
 車番 101240  
 基本運賃 ¥900円  
 運賃料金計 ¥900円  
 通行料他計 ¥0円  
 合計 ¥900円  
 上記の通り領収致しました  
 毎度ご乗車ありがとうございます。  
 お忘れ物・お気付きの点は当社へ  
 新光タクシー株式会社  
 東京都足立区新田2-9-16  
 TEL 03-6903-3690

※領収書は重ならないように貼付してください。

備考

# 研修費



令和4年度政務活動費 領収書貼付台紙

No. 1

(代表者)氏名 瀬沼 剛

支出項目 (該当項目に○)	<ul style="list-style-type: none"> <li>調査研究費</li> <li>資料購入費</li> <li>事務所費</li> <li>研修費</li> <li>会議費</li> <li>事務費</li> <li>要請陳情活動費</li> <li>資料作成費</li> <li>人件費</li> <li>広報広聴費</li> </ul>	支出額	20,000 円 (※政務活動費充当額を記載)
支出内容	(購入品目や移動経路等を具体的に記入する) 勉強会参加費		

領 収 書 貼 付 欄

領 収 書

No. \_\_\_\_\_

せぬま 剛 様

---

金 額

¥10,000-

---

但 令和4年度第4回 朝食勉強会参加費として

山田宏よい国後援会

令和4年 4 月 6 日 〒102-0093 東京都千代田区平河町2-1-1 平河町602号室

上記の金額正に領収いたしました TEL:03-6256-9062 FAX:03-6256-9063

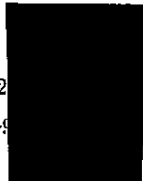

領 収 書

No. \_\_\_\_\_

せぬま 剛 様

---

金 額

¥10,000-

---

但 令和4年度第5回 朝食勉強会参加費として

山田宏よい国後援会

令和4年 5 月 12 日 〒102-0093 東京都千代田区平河町2-1-1 平河町602号室

上記の金額正に領収いたしました TEL:03-6256-9062 FAX:03-6256-9063

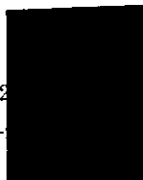

※領収書は重ならないように貼付してください。

備考	
----	--

令和4年度政務活動費 領収書貼付台紙

No.	2
-----	---

(代表者)氏名 瀬沼 剛

支出項目 (該当項目に○)	<ul style="list-style-type: none"> <li>調査研究費</li> <li>資料購入費</li> <li>事務所費</li> <li>研修費</li> <li>会議費</li> <li>事務費</li> <li>要請陳情活動費</li> <li>資料作成費</li> <li>人件費</li> <li>広報広聴費</li> </ul>	支出額	20,000 円 (※政務活動費充当額を記載)
支出内容	(購入品目や移動経路等を具体的に記入する) 勉強会参加費		

領 収 書 貼 付 欄

領 収 書		No. _____
瀬沼 剛		様
金 額	¥10,000-	
但 令和4年度第7回 朝食勉強会参加費として 令和4年 8 月 15 日 山田宏よい国後援会 〒102-0093 東京都千代田区平河町2-1-1 平河町602号室 上記の金額正に領収いたしました TEL:03-6256-9062 FAX:03-6256-		

領 収 書		No. _____
せぬま 剛		様
金 額	¥10,000-	
但 令和4年度第8回 朝食勉強会参加費として 令和4年 9 月 21 日 山田宏よい国後援会 〒102-0093 東京都千代田区平河町2-1-1 平河町602号室 上記の金額正に領収いたしました TEL:03-6256-9062 FAX:03-6256-		

※領収書は重ならないように貼付してください。

備考	
----	--

令和4年度政務活動費 領収書貼付台紙

No. 3

(代表者)氏名 瀬沼 剛

支出項目 (該当項目に○)	・調査研究費 ・ <b>研修費</b> ・会議費 ・資料作成費 ・資料購入費 ・事務費 ・人件費 ・広報広聴費 ・事務所費 ・要請陳情活動費	支出額	10,000 円 (※政務活動費充当額を記載)
支出内容	(購入品目や移動経路等を具体的に記入する) 勉強会参加費		

領 収 書 貼 付 欄

領 収 書

No. \_\_\_\_\_

せぬま 剛 様

---

金 額

¥10,000-

---

但 令和4年度第11回 朝食勉強会参加費として

山田宏よい国後援会

令和4年 11 月 30 日 〒102-0093 東京都千代田区平河町 \_\_\_\_\_ 平河町602号室

上記の金額正に領収いたしました TEL:03-6256-9062 FAX:03-6256- \_\_\_\_\_

※領収書は重ならないように貼付してください。

備考	(備考欄)
----	-------

令和4年度政務活動費 領収書貼付台紙

No. 4

(代表者)氏名 瀬沼 剛

支出項目 (該当項目に○)	・調査研究費 ・ <b>研修費</b> 会議費 ・資料作成費 ・資料購入費 ・事務費 ・人件費 ・広報広聴費 ・事務所費 ・要請陳情活動費	支出額	20,000 円 (※政務活動費充当額を記載)
支出内容	(購入品目や移動経路等を具体的に記入する) 勉強会参加費		

領 収 書 貼 付 欄

領 収 書 No. \_\_\_\_\_

せぬま 剛 様

---

金 額 ¥10,000-

---

但 令和5年度第1回 朝食勉強会参加費として

山田宏よい国後援会

令和5年 1 月 12 日 〒102-0093 東京都千代田区平河町 \_\_\_\_\_ 平河町602号室

上記の金額正に領収いたしました TEL:03-6256-9062 FAX:03-6256-\_\_\_\_\_

領 収 書 No. \_\_\_\_\_

せぬま 剛 様

---

金 額 ¥10,000-

---

但 令和5年度第2回 朝食勉強会参加費として

山田宏よい国後援会

令和5年 2 月 14 日 〒102-0093 東京都千代田区平河町 \_\_\_\_\_ 平河町602号室

上記の金額正に領収いたしました TEL:03-6256-9062 FAX:03-6256-\_\_\_\_\_

※領収書は重ならないように貼付してください。

備考	(備考欄)
----	-------

令和4年度政務活動費 領収書貼付台紙

No. 5

(代表者)氏名 瀬沼 剛

支出項目 (該当項目に○)	・調査研究費 ・ <u>研修費</u> 会議費 ・資料作成費 ・資料購入費 ・事務費 ・人件費 ・広報広聴費 ・事務所費 ・要請陳情活動費	支出額	1,000 円 (※政務活動費充当額を記載)
支出内容 (購入品目や移動経路等を具体的に記入する) 建て直そう日本・女性塾参加費			

領 収 書 貼 付 欄

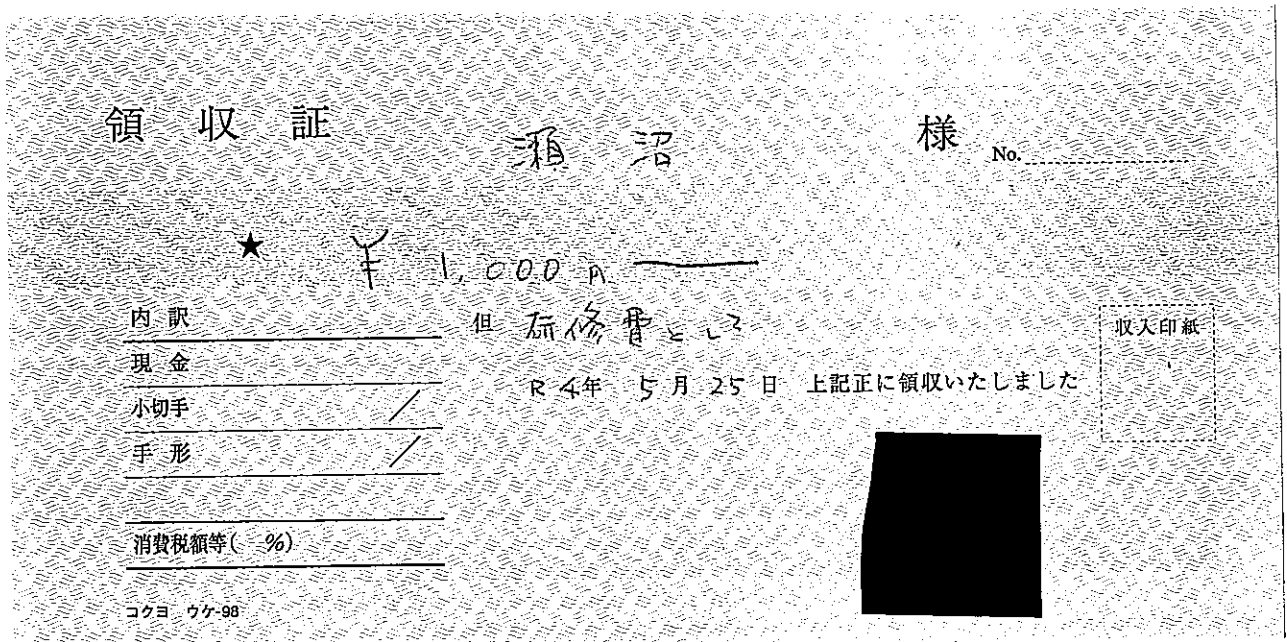

※領収書は重ならないように貼付してください。

備考	(Blank space for remarks)
----	---------------------------

令和4年度政務活動費 領収書貼付台紙

No. 6

(代表者)氏名 瀬沼 剛

支出項目 (該当項目に○)	・調査研究費 <u>・研修費</u> 会議費 ・資料作成費 ・資料購入費 ・事務費 ・人件費 ・広報広聴費 ・事務所費 ・要請陳情活動費	支出額	1,000 円 (※政務活動費充当額を記載)
支出内容	(購入品目や移動経路等を具体的に記入する) 建て直そう日本・女性塾参加費		

領 収 書 貼 付 欄

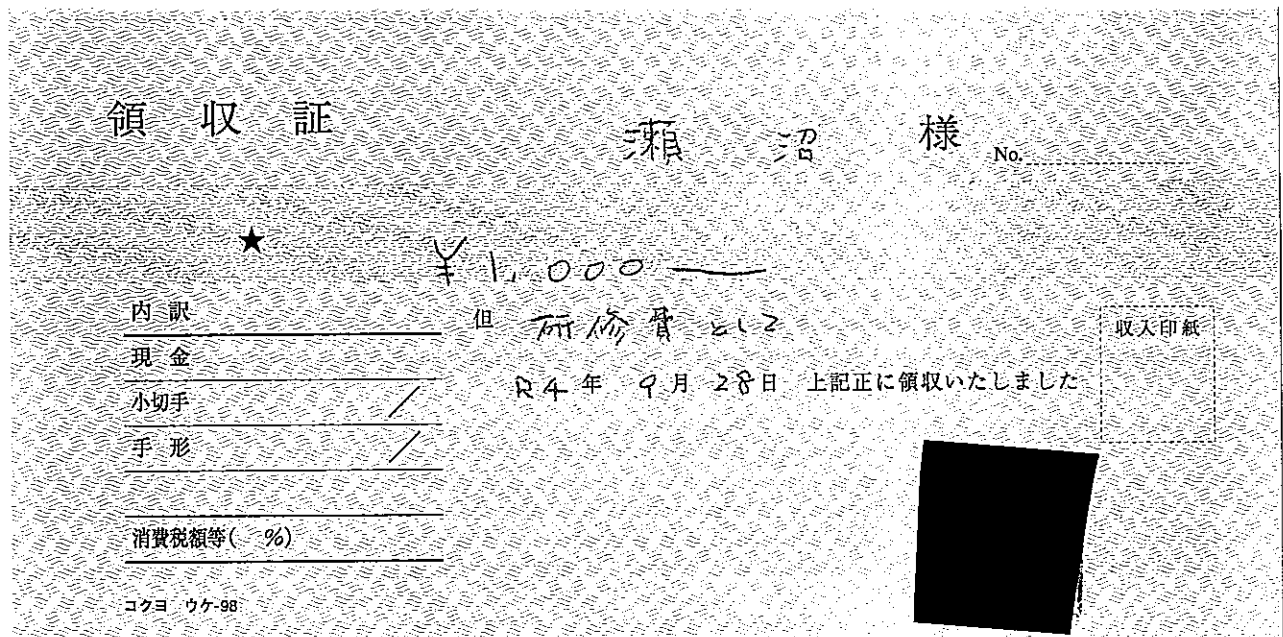

※領収書は重ならないように貼付してください。

備考	(Blank space for notes)
----	-------------------------

令和4年度政務活動費 領収書貼付台紙

No. 7

(代表者)氏名 瀬沼 剛

支出項目 (該当項目に○)	・調査研究費 <span style="border: 1px solid black; border-radius: 50%; padding: 2px;">研修費</span> ・会議費 ・資料作成費 ・資料購入費 ・事務費 ・人件費 ・広報広聴費 ・事務所費 ・要請陳情活動費	支出額	1,000 円 (※政務活動費充当額を記載)
支出内容	(購入品目や移動経路等を具体的に記入する) 建て直そう日本・女性塾参加費		

領 収 書 貼 付 欄

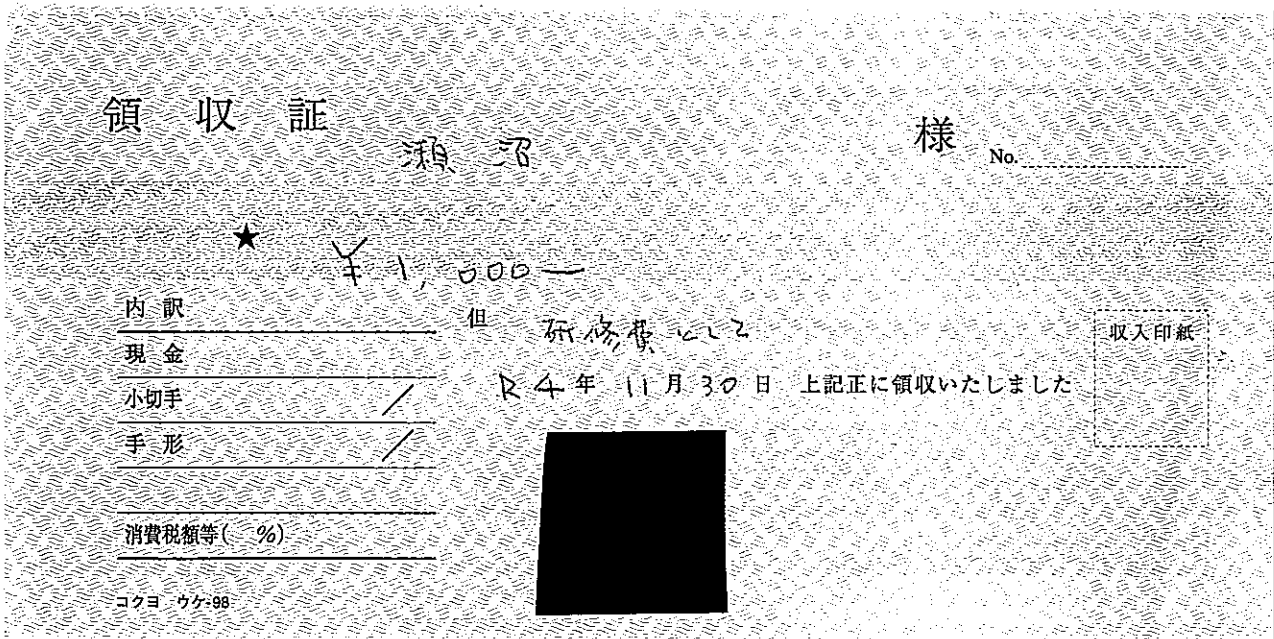

※領収書は重ならないように貼付してください。

備考	
----	--

令和4年度政務活動費 領収書貼付台紙

No. 8

(代表者)氏名 瀬沼 剛

支出項目 (該当項目に○)	・調査研究費 <u>・研修費</u> ・会議費 ・資料作成費 ・資料購入費 ・事務費 ・人件費 ・広報広聴費 ・事務所費 ・要請陳情活動費	支出額	1,000 円 (※政務活動費充当額を記載)
支出内容	(購入品目や移動経路等を具体的に記入する) 建て直そう日本・女性塾参加費		

領 収 書 貼 付 欄

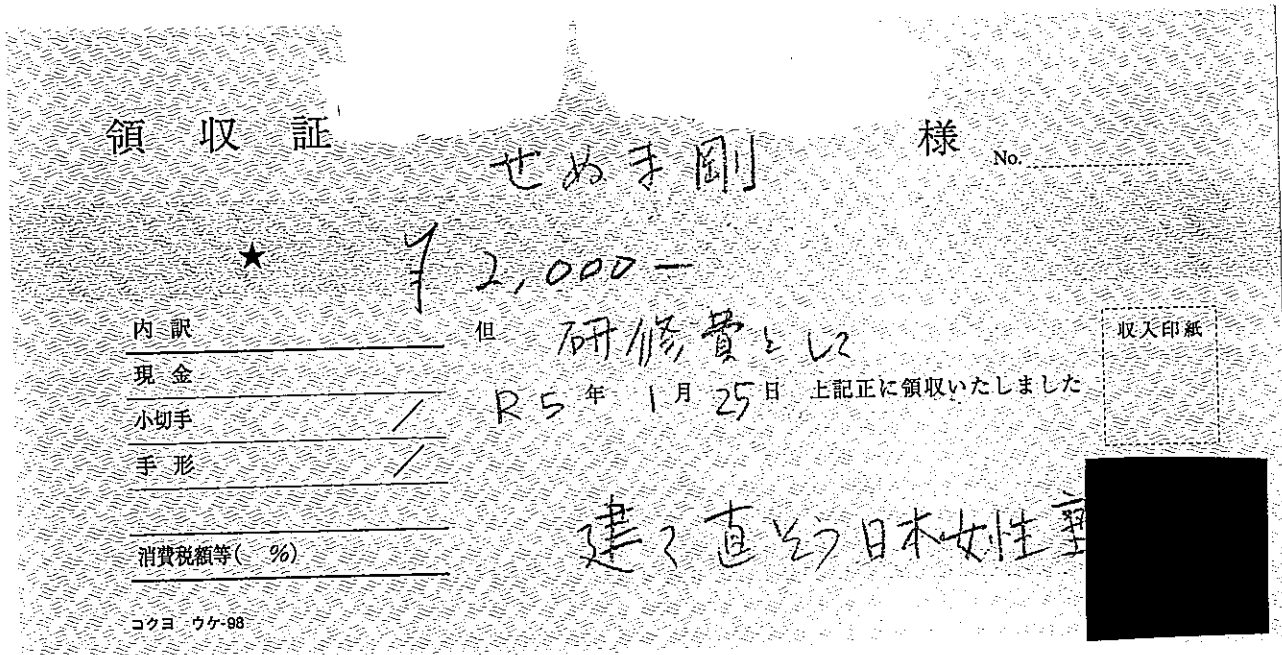

※領収書は重ならないように貼付してください。

備考	お茶代及び缶-水代を除く資料代の2割上
----	---------------------



令和4年度政務活動費 領収書貼付台紙

No. 9

(代表者)氏名 瀬沼 剛

支出項目 (該当項目に○)	・調査研究費 ・ <b>研修費</b> 会議費 ・資料作成費 ・資料購入費 ・事務費 ・人件費 ・広報広聴費 ・事務所費 ・要請陳情活動費	支出額	1,000 円  (※政務活動費充当額を記載)
支出内容	(購入品目や移動経路等を具体的に記入する) 講演参加費		

領 収 書 貼 付 欄

領収証

瀬沼 剛 様

¥ 5,000

但 議壇会 研修費として(資料代)  
 令和4年5月20日 上記の金額正に領収いたしました

日本会議地方議員連盟

〒102-0093 東京都千代田区千代田 2-2-4F  
 5-6034  
 2-7201

※領収書は重ならないように貼付してください。

備考	領収証記載額 5,000円のうち、4,000円は懇親会費であり、研修会費 1,000円は計上
----	--

令和4年度政務活動費 領収書貼付台紙

No. 10

(代表者)氏名 瀬沼 剛

支出項目 (該当項目に○)	・調査研究費 ・ <b>研修費</b> 会議費 ・資料作成費 ・資料購入費 ・事務費 ・人件費 ・広報広聴費 ・事務所費 ・要請陳情活動費	支出額	5,000 円 (※政務活動費充当額を記載)
支出内容	(購入品目や移動経路等を具体的に記入する) 研修会参加費		

領 収 書 貼 付 欄

領収証 せぬま 剛 様

¥ 10,000 -

但 議員研修費、諸資料

令和4年10月17日 上記の金額正に領収いたしました

日本会議地方議員連盟

〒102-0093 東京都千代田区千代田

-2-2-4F

65-6034

2-7201

※領収書は重ならないように貼付してください。

備考

1/2 按分



令和4年度政務活動費 領収書貼付台紙

No. 12

(代表者)氏名 瀬沼 剛

支出項目 (該当項目に○)	・調査研究費 ・ <b>研修費</b> 会議費 ・資料作成費 ・資料購入費 ・事務費 ・人件費 ・広報広聴費 ・事務所費 ・要請陳情活動費	支出額	2,000 円 (※政務活動費充当額を記載)
支出内容	(購入品目や移動経路等を具体的に記入する) 研修会参加費		

領 収 書 貼 付 欄

領 収 証

4 6 23  
年 月 日

せぬま剛様

★ ¥2,000

但 夏法研修会  
 上記正に領収いたしました

内 訳

税抜金額

消費税額等(%)

コクヨ ウケ-1048

日本会議東京都足立支部  
 支部長

〒123-0873 東京都足立区扇3-13-16 J.Sテラス602  
 TEL03-6803-1921 FAX03-6803-1925

※領収書は重ならないように貼付してください。

備考

令和4年度政務活動費 領収書貼付台紙

No. 13

(代表者)氏名 瀬沼 剛

支出項目 (該当項目に○)	・調査研究費 ・ <b>研修費</b> 会議費 ・資料作成費 ・資料購入費 ・事務費 ・人件費 ・広報広聴費 ・事務所費 ・要請陳情活動費	支出額	1,000 円 (※政務活動費充当額を記載)
支出内容	(購入品目や移動経路等を具体的に記入する) 講演会参加費		

領 収 書 貼 付 欄

領 収 証

せぬま 剛 様 2022年 6月25 日

★ 1000-

但 参加費として  
上記正に領収いたしました

内 訳

税抜金額

消費税額等(%)

内 訳

税抜金額

英霊の名誉を守り顕彰する会

※領収書は重ならないように貼付してください。

備考

# 會議費

令和4年度政務活動費 領収書貼付台紙

No. 1

(代表者)氏名 瀬沼 剛

支出項目 (該当項目に○)	・調査研究費 ・研修費 <b>・会議費</b> 資料作成費 ・資料購入費 ・事務費 ・人件費 ・広報広聴費 ・事務所費 ・要請陳情活動費	支出額	6,110 円 (※政務活動費充当額を記載)
支出内容	(購入品目や移動経路等を具体的に記入する) 日本国体学会年会費		

領 収 書 貼 付 欄

振替払込請求書兼受領証

口座記号番号	[REDACTED]							通常払込 料金加入 者負担
加入者名	日本国体学会							
金額	千	百	十	万	千	百	十	円
					6	0	0	0
ご依頼人	* 会議 剛様							
料金	日 附 印 N94260007 05-02-03 足立宮元町 郵便局							
備	現金払							料金
	(01260)							110円

記載事項を訂正した場合は、その箇所に訂正印を押してください。

この受領証は、大切に保管してください。

※領収書は重ならないように貼付してください。

備考	(Blank space for remarks)
----	---------------------------

令和4年度政務活動費 領収書貼付台紙

No. 2

(代表者)氏名 瀬沼 剛

支出項目 (該当項目に○)	・調査研究費 ・研修費 <b>・会議費</b> 資料作成費 ・資料購入費 ・事務費 ・人件費 ・広報広聴費 ・事務所費 ・要請陳情活動費	支出額	5,000 円 (※政務活動費充当額を記載)
支出内容	(購入品目や移動経路等を具体的に記入する) 講演会 会場使用料		

領 収 書 貼 付 欄

領 収 証 様 No. \_\_\_\_\_  
 せぬ子 剛

★ 円 5,000.-

但 会館使用券納金として

令和5年 2月 20日 上記正に領収いたしました

内訳	税率	金額(税抜・税込)
	%	消費税額等
税率	金額(税抜・税込)	
	%	消費税額等

〒120-0043 足立区千住宮元町24

**千住神社社務**

TEL (3881) 176

収 入  
印 紙

コクヨ ウケ-1097

※領収書は重ならないように貼付してください。

備考



支出項目 (該当項目に○)	<ul style="list-style-type: none"> <li>調査研究費</li> <li>研修費</li> <li>○会議費</li> <li>資料作成費</li> <li>資料購入費</li> <li>事務費</li> <li>人件費</li> <li>広報広聴費</li> <li>事務所費</li> <li>要請陳情活動費</li> </ul>	支出額	6,110 円 (※政務活動費充当額を記載)
支出内容	(購入品目や移動経路等を具体的に記入する) 足立間税会年会費		

領 収 書 貼 付 欄

毎度ご利用いただきありがとうございます。

**お取扱明細書**

ご利用年月日	取扱金庫	店番	機番	通番
04 06 28				
カード発行金融機関				
店番				
科目				
口座番号				
お取扱金額	1	0	0	0
お取引種別	振 込			
消費税込手数料	¥110			
時刻	09:44		¥6,000*	
説明コード	*****			
(お受取人)	足立成和信用金庫			
	旭町支店			
	普通			
	アタッチメントイカイ様			
	おつり¥4,000*			
(ご依頼人)	セヌマタケン様			

**足立成和信用金庫**

※領収書は重ならないように貼付してください。

備考	振込手数料計上
----	---------

令和4年度政務活動費 領収書貼付台紙

No. 4

(代表者)氏名 瀬沼 剛

支出項目 (該当項目に○)	<ul style="list-style-type: none"> <li>・調査研究費</li> <li>・研修費</li> <li>・<b>会議費</b></li> <li>・資料作成費</li> <li>・資料購入費</li> <li>・事務費</li> <li>・人件費</li> <li>・広報広聴費</li> <li>・事務所費</li> <li>・要請陳情活動費</li> </ul>	支出額	3,000 円 (※政務活動費充当額を記載)
支出内容	(購入品目や移動経路等を具体的に記入する) 『明日への選択』地方議員ネットワーク年会費		

領 収 書 貼 付 欄

領 収 書

No.972607

せぬま 剛 様

(金額)

¥3,000\*\*\*\*\*

『明日への選択』地方議員ネットワーク年会費として

令和4年7月14日 上記正に領収致しました

『明日への選択』地方議員  様

※領収書は重ならないように貼付してください。

備考

令和4年度政務活動費 領収書貼付台紙

No. 5

(代表者)氏名 瀬沼 剛

支出項目 (該当項目に○)	・調査研究費 ・研修費 ○会議費 ・資料作成費 ・資料購入費 ・事務費 ・人件費 ・広報広聴費 ・事務所費 ・要請陳情活動費	支出額	10,110 円 (※政務活動費充当額を記載)
支出内容	(購入品目や移動経路等を具体的に記入する) 日本会議年会費		

領 収 書 貼 付 欄

通常払込料金 加入者負担		振替払込請求書 兼受領証	
郵便番号 [REDACTED]	加入者名 郵便振替代行センター		
金額 千 百 十 万 千 百 十 円	1 0 0 0 0		
*払込人住所は非表示にしております*			
会費 せぬま 剛 様			
No. 48622 9 19 日本会議係			
料 金 現金払 (01260)	日 附 印 N94140002 04-09-28 足立宮元町 郵便局 料金 110円		
この受領証は、大切に保管してください。(CVS等店舗控)			

※領収書は重ならないように貼付してください。

備考	振込手数料計上
----	---------

令和4年度政務活動費 領収書貼付台紙

No. 6

(代表者)氏名 瀬沼 剛

支出項目 (該当項目に○)	・調査研究費 ・研修費 ○会議費 資料作成費 ・資料購入費 ・事務費 ・人件費 ・広報広聴費 ・事務所費 ・要請陳情活動費	支出額	10,000 円 (※政務活動費充当額を記載)
支出内容	(購入品目や移動経路等を具体的に記入する) 日本協議会年会費		

領 収 書 貼 付 欄

**払込受領証**  
コンビニエンスストア用

※この領行・郵便局でお支払の場合は左側の2枚だけをお出しください。

私達人氏名 せぬま 剛 様	
お問合せ番号 20221016478117863	
金額 10,000円	
受取人 日本協議会	可合費

受領印

印紙貼付欄  
 ストア取納用  
 221020

お客様

※領収書は重ならないように貼付してください。

備考	
----	--

# 資料作成費

令和4年度政務活動費 領収書貼付台紙

No. 1

(代表者)氏名 瀬沼 剛

支出項目 (該当項目に○)	・調査研究費 ・研修費 ・会議費 ・資料作成費 ・資料購入費 ・事務費 ・人件費 ・広報広聴費 ・事務所費 ・要請陳情活動費	支出額	8,040 円 (※政務活動費充当額を記載)
支出内容	(購入品目や移動経路等を具体的に記入する) 印刷代		

領 収 書 貼 付 欄

領 収 証

瀬沼 剛様 No. \_\_\_\_\_

★ 7,8040 -

但 印刷代

令和4年4月11日 上記正に領収いたしました

内訳	税率	金額(税抜税込)
	%	消費税額等
	税率	金額(税抜税込)
	%	消費税額等

足立区議会 自由民主党

〒120-8510 東京都足立区中央本町1-17  
 中央館6

TEL 03-3880-5760 直

収入印紙

ココロ ウケ-1007

※領収書は重ならないように貼付してください。

備考	(備考欄)
----	-------

支出項目 (該当項目に○)	・調査研究費 ・研修費 ・会議費 ・ <b>資料作成費</b> ・資料購入費 ・事務費 ・人件費 ・広報広聴費 ・事務所費 ・要請陳情活動費	支出額	185 円
		(※政務活動費充当額を記載)	
支出内容	(購入品目や移動経路等を具体的に記入する) コピー代		

領 収 書 貼 付 欄



千住仲町店  
東京都足立区千住仲町18-6  
電話：03-3879-6987

領 収 証

2022年04月30日(土) 08:36

XXXXXXXXXX 様

白黒かんたんコピー  
A3以外 7枚 ¥35

合計 7枚 ¥35  
(内消費税等 10.00% ¥3)

但し、コピー代として上記正に領収いたしました。

<本証取扱い上のお願い>

財布・手帳等に入れ保管頂く場合、印刷面を内側に折って保管をお願いします。

管理番号： 011139100420220430083621  
サービス種類： 01



千住仲町店  
東京都足立区千住仲町18-6  
電話：03-3879-6987

領 収 証

2022年05月05日(木) 09:14

XXXXXXXXXX 様

白黒かんたんコピー  
A3以外 10枚 ¥50

合計 10枚 ¥50  
(内消費税等 10.00% ¥4)

但し、コピー代として上記正に領収いたしました。

<本証取扱い上のお願い>

財布・手帳等に入れ保管頂く場合、印刷面を内側に折って保管をお願いします。

管理番号： 011139100420220505091401  
サービス種類： 01



千住仲町店  
東京都足立区千住仲町18-6  
電話：03-3879-6987

領 収 証

2022年08月01日(月) 11:13

XXXXXXXXXX 様

白黒かんたんコピー  
A3以外 20枚 ¥100

合計 20枚 ¥100  
(内消費税等 10.00% ¥9)

但し、コピー代として上記正に領収いたしました。

<本証取扱い上のお願い>

財布・手帳等に入れ保管頂く場合、印刷面を内側に折って保管をお願いします。

管理番号： 011139100420220801111331  
サービス種類： 01

※領収書は重ならないように貼付してください。

備考

支出項目 (該当項目に○)	・調査研究費 ・研修費 ・会議費 ・資料作成費 ・資料購入費 ・事務費 ・人件費 ・広報広聴費 ・事務所費 ・要請陳情活動費	支出額	525 円 (※政務活動費充当額を記載)
支出内容	(購入品目や移動経路等を具体的に記入する) コピー代		

領 収 書 貼 付 欄



千住仲町店  
東京都足立区千住仲町18-6  
電話：03-3879-6987

領 収 証

2022年12月26日(月) 15:51

ヤマダ 様

白黒かんたんコピー  
A3以外 50枚 ¥250

合計 50枚 ¥250  
(内消費税等 10.00% ¥22)

但し、コピー代として上記正に領収いたしました。

<本証取扱い上のお願い>

財布・手帳等に入れ保管頂く場合、印刷面を内側に折って保管をお願いします。

管理番号： 011139100420221226155131

サービス種類： 01



千住仲町店  
東京都足立区千住仲町18-6  
電話：03-3879-6987

領 収 証

2022年12月30日(金) 13:19

ヤマダ 様

白黒かんたんコピー  
A3以外 15枚 ¥75

合計 15枚 ¥75  
(内消費税等 10.00% ¥6)

但し、コピー代として上記正に領収いたしました。

<本証取扱い上のお願い>

財布・手帳等に入れ保管頂く場合、印刷面を内側に折って保管をお願いします。

管理番号： 011139100420221230131923

サービス種類： 01



千住仲町店  
東京都足立区千住仲町18-6  
電話：03-3879-6987

領 収 証

2022年12月30日(金) 17:53

ヤマダ 様

白黒かんたんコピー  
A3以外 40枚 ¥200

合計 40枚 ¥200  
(内消費税等 10.00% ¥18)

但し、コピー代として上記正に領収いたしました。

<本証取扱い上のお願い>

財布・手帳等に入れ保管頂く場合、印刷面を内側に折って保管をお願いします。

管理番号： 011139100420221230175351

サービス種類： 01

※領収書は重ならないように貼付してください。

備考



支出項目 (該当項目に○)	・調査研究費 ・研修費 ・会議費 ・資料作成費 ・資料購入費 ・事務費 ・人件費 ・広報広聴費 ・事務所費 ・要請陳情活動費	支出額	450 円
支出内容	(購入品目や移動経路等を具体的に記入する) コピー代		

(※政務活動費充当額を記載)

領 収 書 貼 付 欄



千住仲町店  
東京都足立区千住仲町18-6  
電話：03-3879-6987

領 収 証

2023年03月05日(日) 10:05

 様

白黒かんたんコピー  
A3以外 50枚 ¥250

合計 50枚 ¥250  
(内消費税等 10.00% ¥22)

但し、コピー代として上記正に領収いたしました。

<本証取扱い上のお願ひ>  
財布・手帳等に入れ保管頂く場合、印刷面を内側に折って保管をお願いします。

管理番号： 011139100420230305100513  
サービス種類： 01



千住仲町店  
東京都足立区千住仲町18-6  
電話：03-3879-6987

領 収 証

2023年03月11日(土) 14:46

 様

白黒かんたんコピー  
A3以外 40枚 ¥200

合計 40枚 ¥200  
(内消費税等 10.00% ¥18)

但し、コピー代として上記正に領収いたしました。

<本証取扱い上のお願ひ>  
財布・手帳等に入れ保管頂く場合、印刷面を内側に折って保管をお願いします。

管理番号： 011139100420230311144635  
サービス種類： 01

※領収書は重ならないように貼付してください。

備考

令和4年度政務活動費 領収書貼付台紙

No. 5

(代表者)氏名 瀬沼 剛

支出項目 (該当項目に○)	<ul style="list-style-type: none"> <li>・調査研究費</li> <li>・研修費</li> <li>・会議費</li> <li>・資料作成費</li> <li>・資料購入費</li> <li>・事務費</li> <li>・人件費</li> <li>・広報広聴費</li> <li>・事務所費</li> <li>・要請陳情活動費</li> </ul>	支出額	640 円 (※政務活動費充当額を記載)
支出内容	(購入品目や移動経路等を具体的に記入する) コピー代		

領 収 書 貼 付 欄

**セブン-イレブン**  
足立平野1丁目店  
東京都足立区平野1丁目1-1

電話：03-3858-3366 北-#1

2023年03月17日(金) 10:07

領 収 書

せぬま剛様

¥340

(内消費税等 ¥30)

但し コピー代として

上記正に領収いたしました

2023年03月17日

内訳  
現金支払額 ¥340

本票を保管頂く場合は、印刷面を  
内側に折り、保管をお願い致します

**セブン-イレブン**  
足立青井5丁目店  
東京都足立区青井5-4-1

電話：03-3880-2707 北-#1

2023年03月17日(金) 13:44

領 収 書

せぬま剛様

¥300

(内消費税等 ¥27)

但し コピー代として

上記正に領収いたしました

2023年03月17日

内訳  
現金支払額 ¥300

本票を保管頂く場合は、印刷面を  
内側に折り、保管をお願い致します

※領収書は重ならないように貼付してください。

備考

令和4年度政務活動費 領収書貼付台紙

No. 6

(代表者)氏名 瀬沼 剛

支出項目 (該当項目に○)	・調査研究費 ・研修費 ・会議費 ・ <b>資料作成費</b> ・資料購入費 ・事務費 ・人件費 ・広報広聴費 ・事務所費 ・要請陳情活動費	支出額	3,743 円
支出内容		(※政務活動費充当額を記載)	
(購入品目や移動経路等を具体的に記入する)			
写真代			

デジカメプリントもフィルムプリントも  
**プリントプラザ**

北千住駅前店  
TEL 03-3870-6353  
東京都 足立区 千住旭町41番16号

ご利用ありがとうございました  
またのご来店をお待ちしております

2022/04/02 10:26:49  
No.3646-2022-0402-1026-49

領 収 証

セヌマ 様

¥2,066※  
(消費税等内税 ¥188)

但し、写真代として

上記正に領収いたしました

2022年4月2日

内 訳

現金 ¥2,070  
お預り ¥2,070  
お釣り ¥4

※本票管理上のお願い  
財布、手帳等に挟んで保管頂く  
場合は、印刷面を内側に折るよ  
うお願い致します。

店:北千住駅前店

デジカメプリントもフィルムプリントも  
**プリントプラザ**

北千住駅前店  
TEL 03-3870-6353  
東京都 足立区 千住旭町41番16号

ご利用ありがとうございました  
またのご来店をお待ちしております

2022/04/18 11:17:07  
No.3646-2022-0418-1117-07

領 収 証

セヌマ 様

¥220※  
(消費税等内税 ¥20)

但し、写真代として

上記正に領収いたしました

2022年4月18日

内 訳

現金 ¥520  
お預り ¥520  
お釣り ¥300

※本票管理上のお願い  
財布、手帳等に挟んで保管頂く  
場合は、印刷面を内側に折るよ  
うお願い致します。

店:北千住駅前店

デジカメプリントもフィルムプリントも  
**プリントプラザ**

北千住駅前店  
TEL 03-3870-6353  
東京都 足立区 千住旭町41番16号

ご利用ありがとうございました  
またのご来店をお待ちしております

2022/05/04 16:21:32  
No.3646-2022-0504-1621-32

領 収 証

セヌマ タケシ 様

¥1,457※  
(消費税等内税 ¥124)

但し、写真代として

上記正に領収いたしました

2022年5月4日

内 訳

現金 ¥1,560  
お預り ¥1,560  
お釣り ¥103

※本票管理上のお願い  
財布、手帳等に挟んで保管頂く  
場合は、印刷面を内側に折るよ  
うお願い致します。

店:北千住駅前店

令和4年度政務活動費 領収書貼付台紙

No. 7

(代表者)氏名 瀬沼 剛

支出項目 (該当項目に○)	・調査研究費 ・研修費 ・会議費 ・ <b>資料作成費</b> ・資料購入費 ・事務費 ・人件費 ・広報広聴費 ・事務所費 ・要請陳情活動費	支出額	4,006 円 (※政務活動費充当額を記載)
支出内容	(購入品目や移動経路等を具体的に記入する) 写真代		

デジカメプリントもフィルムプリントも  
**パレットプラザ**

北千住駅前店  
TEL 03-3870-6353  
東京都 足立区 千住旭町41番16号

ご利用ありがとうございました  
またのご来店をお待ちしております

2022/05/01 11:14:05  
No.3646-2022-0501-1114-04

領 収 証

セヌヌ 様

¥2,310※  
(消費税等内税 ¥210)

但し、写真代として

上記正に領収いたしました

2022年5月1日

内 訳

現金 ¥10,000  
お預り ¥10,000  
お釣り ¥7,690

※本票管理上のお願い  
財布、手帳等に挟んで保管頂く場合は、印刷面を内側に折るようお願い致します。

店:北千住駅前店

デジカメプリントもフィルムプリントも  
**パレットプラザ**

北千住駅前店  
TEL 03-3870-6353  
東京都 足立区 千住旭町41番16号

ご利用ありがとうございました  
またのご来店をお待ちしております

2022/05/01 11:01:51  
No.3646-2022-0501-1101-51

領 収 証

セヌヌ 様

¥1,210※  
(消費税等内税 ¥110)

但し、写真代として

上記正に領収いたしました

2022年5月1日

内 訳

現金 ¥1,210  
お預り ¥1,210  
お釣り ¥0

※本票管理上のお願い  
財布、手帳等に挟んで保管頂く場合は、印刷面を内側に折るようお願い致します。

店:北千住駅前店

デジカメプリントもフィルムプリントも  
**パレットプラザ**

北千住駅前店  
TEL 03-3870-6353  
東京都 足立区 千住旭町41番16号

ご利用ありがとうございました  
またのご来店をお待ちしております

2022/05/05 16:10:30  
No.3646-2022-0505-1610-30

領 収 証

セヌヌ ケン 様

¥486※  
(消費税等内税 ¥42)

但し、写真代として

上記正に領収いたしました

2022年5月5日

内 訳

現金 ¥1,000  
お預り ¥1,000  
お釣り ¥514

※本票管理上のお願い  
財布、手帳等に挟んで保管頂く場合は、印刷面を内側に折るようお願い致します。

よう 店:北千住駅前店

令和4年度政務活動費 領収書貼付台紙

No.	8
-----	---

(代表者)氏名 瀬沼 剛

支出項目 (該当項目に○)	・調査研究費 ・研修費 ・会議費 ・ <b>資料作成費</b> ・資料購入費 ・事務費 ・人件費 ・広報広聴費 ・事務所費 ・要請陳情活動費	支出額	8,374 円 (※政務活動費充当額を記載)
支出内容	(購入品目や移動経路等を具体的に記入する) 写真代		

デジカメプリントもフィルムプリントも  
**パレットプラザ**

北千住駅前店  
TEL 03-3870-6353  
東京都 足立区 千住旭町41番16号

ご利用ありがとうございました  
またのご来店をお待ちしております

2022/06/04 11:07:36  
No. 3646-2022-0604-1107-36

領 収 証

セヌマ 様

¥3,362※  
(消費税等内税 ¥306)

但し、写真代として

上記正に領収いたしました

2022年6月4日

内 訳

現金 ¥10,400  
お預り ¥10,400  
お釣り ¥7,038

※本票管理上のお願い  
財布、手帳等に挟んで保管頂く場合は、印刷面を内側に折るようお願い致します。

店:北千住駅前店

デジカメプリントもフィルムプリントも  
**パレットプラザ**

北千住駅前店  
TEL 03-3870-6353  
東京都 足立区 千住旭町41番16号

ご利用ありがとうございました  
またのご来店をお待ちしております

2022/08/06 11:13:29  
No. 3646-2022-0806-1113-29

領 収 証

セヌマ 様

¥3,340※  
(消費税等内税 ¥302)

但し、写真代として

上記正に領収いたしました

2022年8月6日

内 訳

現金 ¥3,350  
お預り ¥3,350  
お釣り ¥10

※本票管理上のお願い  
財布、手帳等に挟んで保管頂く場合は、印刷面を内側に折るようお願い致します。

店:北千住駅前店

デジカメプリントもフィルムプリントも  
**パレットプラザ**

北千住駅前店  
TEL 03-3870-6353  
東京都 足立区 千住旭町41番16号

ご利用ありがとうございました  
またのご来店をお待ちしております

2022/08/28 17:13:56  
No. 3646-2022-0828-1713-56

10118801  
デジタルプリント2L/DSCW  
12点 130円 ¥1,560

10118504  
デジタルプリントハガキ  
2点 56円 ¥112

小 計 ¥1,672  
非課税対象額 ¥0  
内税対象額 ¥1,672  
(消費税等内税) ¥142  
合計 ¥1,672

現金 ¥1,680  
お預り ¥1,680  
お釣り ¥8

上記正に領収いたしました

店:北千住駅前店

ように貼付してください。

支出項目 (該当項目に○)	・調査研究費 ・研修費 ・会議費 ・資料作成費 ・資料購入費 ・事務費 ・人件費 ・広報広聴費 ・事務所費 ・要請陳情活動費	支出額	1,946 円 (※政務活動費充当額を記載)
支出内容	(購入品目や移動経路等を具体的に記入する) 写真代		

貼

デジカメプリントもフィルムプリントも  
**ピレットプラザ**

北千住駅前店  
 TEL 03-3870-6353  
 東京都 足立区 千住旭町41番16号

ご利用ありがとうございました  
 またのご来店をお待ちしております

2022/11/03 16:40:06  
 No.3646-2022-1103-1640-06

領 収 証

セマタケシ 様

¥784※  
 (消費税等内税 ¥70)

但し、写真代として

上記正に領収いたしました  
 2022年11月3日

内 訳

現金 ¥1,000  
 お預り ¥1,000  
 お釣り ¥216

※本票管理上のお願い  
 財布、手帳等に挟んで保管頂く  
 場合は、印刷面を内側に折るよ  
 うお願い致します。

備考

店:北千住駅前店

デジカメプリントもフィルムプリントも  
**ピレットプラザ**

北千住駅前店  
 TEL 03-3870-6353  
 東京都 足立区 千住旭町41番16号

ご利用ありがとうございました  
 またのご来店をお待ちしております

2022/10/10 16:17:21  
 No.3646-2022-1010-1617-21

領 収 証

セマタケシ 様

¥1,162※  
 (消費税等内税 ¥103)

但し、写真代として

上記正に領収いたしました  
 2022年10月10日

内 訳

現金 ¥1,162  
 お預り ¥1,162  
 お釣り ¥0

※本票管理上のお願い  
 財布、手帳等に挟んで保管頂く  
 場合は、印刷面を内側に折るよ  
 うお願い致します。

領収書は重なら

店:北千住駅前店

支出項目 (該当項目に○)	・調査研究費 ・研修費 ・会議費 ・資料作成費 ・資料購入費 ・事務費 ・人件費 ・広報広聴費 ・事務所費 ・要請陳情活動費	支出額	1,990 円
支出内容	(購入品目や移動経路等を具体的に記入する) 写真代		

領

デジカメプリントもフィルムプリントも  
**パレットプラザ**

北千住駅前店  
TEL 03-3870-6353  
東京都 足立区 千住旭町41番16号

ご利用ありがとうございました  
またのご来店をお待ちしております

2022/12/19 11:58:05  
No.3646-2022-1219-1158-05

領 収 証

セマ 様

¥902※  
(消費税等内税 ¥81)

但し、写真代として

上記正に領収いたしました

2022年12月19日

内 訳

現金	¥1,002
お預り	¥1,002
お釣り	¥100

※本票管理上のお願い  
財布、手帳等に挟んで保管頂く場合は、印刷面を内側に折るようお願い致します。

具

デジカメプリントもフィルムプリントも  
**パレットプラザ**

北千住駅前店  
TEL 03-3870-6353  
東京都 足立区 千住旭町41番16号

ご利用ありがとうございました  
またのご来店をお待ちしております

2022/11/30 16:56:04  
No.3646-2022-1130-1656-04

領 収 証

セマタケシ 様

¥1,088※  
(消費税等内税 ¥98)

但し、写真代として

上記正に領収いたしました

2022年11月30日

内 訳

現金	¥1,100
お預り	¥1,100
お釣り	¥12

※本票管理上のお願い  
財布、手帳等に挟んで保管頂く場合は、印刷面を内側に折るようお願い致します。

備考	店:北千住駅前店	店:北千住駅前店
----	----------	----------

令和4年度政務活動費 領収書貼付台紙

No. 11

(代表者)氏名 瀬沼 剛

支出項目 (該当項目に○)	・調査研究費 ・研修費 ・会議費 ・資料作成費 ・資料購入費 ・事務費 ・人件費 ・広報広聴費 ・事務所費 ・要請陳情活動費	支出額	6,050 円 (※政務活動費充当額を記載)
支出内容	(購入品目や移動経路等を具体的に記入する) 写真代		

領 収 書 貼 付 欄

領 収 証

瀬沼 剛様 2023年3月26日

★ 7,6050 -

但 お写真代  
 上記正に領収いたしました



内 訳  
 税抜金額  
 消費税額等(%)

東京都足立区千住1-1-2  
 株式会社谷写真館  
 TEL 03(3881)7641

※領収書は重ならないように貼付してください。

備考	(Blank space for notes)
----	-------------------------



(代表者)氏名 瀬沼 剛

支出項目 (該当項目に○)	・調査研究費 ・研修費 ・会議費 ・ <b>資料作成費</b> ・資料購入費 ・事務費 ・人件費 ・広報広聴費 ・事務所費 ・要請陳情活動費	支出額	27,000 円 (※政務活動費充当額を記載)
支出内容	(購入品目や移動経路等を具体的に記入する) ワープロ代、校正代		

領 収 書 領 貼 付 書 欄

領収証

No. ....

世ぬま 様 4年4月5日

金額	¥	1	2	0	0	0	-
----	---	---	---	---	---	---	---

但  7,000 円正  
 飲食料品等(軽減税率対象) 上記正に領収いたしました

内 8%(税込・税抜)金額 消費税額等

10%(税込・税抜)金額 消費税額等

現金・カード・( )

※HISAGO #778

**中 屋 紙 店**

東京都足立区千住柳町24-3  
 TEL・FAX 03-3881-2602

登録番号

領収証

No. ....

世ぬま 様 4年5月4日

金額	¥	1	5	0	0	0	
----	---	---	---	---	---	---	--

但   
 飲食料品等(軽減税率対象) 上記正に領収いたしました

内 8%(税込・税抜)金額 消費税額等

10%(税込・税抜)金額 消費税額等

現金・カード・( )

※HISAGO #778

**中 屋 紙 店**

東京都足立区千住柳町24-3  
 TEL・FAX 03-3881-2602

登録番号

※領収書は重ならないように貼付してください。

備考

支出項目 (該当項目に○)	・調査研究費 ・研修費 ・会議費 ・ <b>資料作成費</b> ・資料購入費 ・事務費 ・人件費 ・広報広聴費 ・事務所費 ・要請陳情活動費	支出額	16,000 円 (※政務活動費充当額を記載)
支出内容	(購入品目や移動経路等を具体的に記入する) ワープロ代、校正代		

領 収 書 領 貼 付 書 欄

領収証

No. ....

せぬま 様 4 年 6 月 8 日

金額 ¥ 10000 -

但  原稿・校正  飲食料品等(軽減税率対象) 上記正に領収いたしました

内 8%(税込・税抜)金額 消費税額等 /

10%(税込・税抜)金額 消費税額等 /

現金・カード・( )

Hisago #778

中 屋 紙 店

東京都足立区千住柳町24-3  
TEL・FAX 03-3881-2602

登録番号

領収証

No. ....

せぬま剛様 様 4 年 6 月 29 日

金額 ¥ 6000 -

但  7000  飲食料品等(軽減税率対象) 上記正に領収いたしました

内 8%(税込・税抜)金額 消費税額等 /

10%(税込・税抜)金額 消費税額等 /

現金・カード・( )

Hisago #778

中 屋 紙 店

東京都足立区千住柳町24-3  
TEL・FAX 03-3881-2602

登録番号

※領収書は重ならないように貼付してください。

備考

令和4年度政務活動費 領収書貼付台紙

No. 14

(代表者)氏名 瀬沼 剛

支出項目 (該当項目に○)	・調査研究費 ・研修費 ・会議費 ・ <b>資料作成費</b> ・資料購入費 ・事務費 ・人件費 ・広報広聴費 ・事務所費 ・要請陳情活動費	支出額	16,000 円 (※政務活動費充当額を記載)
支出内容	(購入品目や移動経路等を具体的に記入する) ワープロ代、校正代		

領 収 書 貼 付 欄

領収証

No. ....

せぬま剛様

様

4年7月4日

金額

¥10000

但  7-700  
 飲食料品等(軽減税率対象)

校正費  
上記正に領収いたしました

8%(税込・税抜)金額 消費税額等

10%(税込・税抜)金額 消費税額等

現金・カード・( )

HISAGO#778

中屋紙店

東京都足立区千住柳町24-3  
 TEL・FAX 03-3881-2602

登録番号

領 収 証

せぬま剛様

様

No. ....

金額

¥6000

但  7-700

校正

4年8月7日 上記正に領収いたしました

内 訳

税抜金額

消費税額等(%)

中屋紙店

東京都足立区千住柳町24-3  
 TEL (3881) 2602

コクヨ ウケ-95

※領収書は重ならないように貼付してください。

備考

(代表者)氏名 瀬沼 剛

支出項目 (該当項目に○)	・調査研究費 ・研修費 ・会議費 ・ <b>資料作成費</b> ・資料購入費 ・事務費 ・人件費 ・広報広聴費 ・事務所費 ・要請陳情活動費	支出額	14,000 円 <small>(※政務活動費充当額を記載)</small>
支出内容	(購入品目や移動経路等を具体的に記入する) ワープロ代、校正代		

領 収 書 貼 付 欄

領収証

No. ....

せぬま 剛 様 4年9月5日

金額

¥ 6000 -

但

飲食料品等(軽減税率対象)

上記正に領収いたしました

内

8%(税込・税抜)金額 消費税額等

10%(税込・税抜)金額 消費税額等

現金・カード・( )

HISAGO#778

中 屋 紙 店

東京都足立区千住柳町24-3

TEL・FAX 03-3881-2602

登録番号

領収証

No. ....

せぬま 剛 様 4年9月12日

金額

¥ 8000 -

但

飲食料品等(軽減税率対象)

上記正に領収いたしました

内

8%(税込・税抜)金額 消費税額等

10%(税込・税抜)金額 消費税額等

現金・カード・( )

HISAGO#778

中 屋 紙 店

東京都足立区千住柳町24-3

TEL・FAX 03-3881-2602

登録番号

※領収書は重ならないように貼付してください。

備考

(代表者)氏名 瀬沼 剛

支出項目 (該当項目に○)	・調査研究費 ・研修費 ・会議費 ・資料作成費 ・資料購入費 ・事務費 ・人件費 ・広報広聴費 ・事務所費 ・要請陳情活動費	支出額	2,000 円 (※政務活動費充当額を記載)
支出内容	(購入品目や移動経路等を具体的に記入する) ワープロ代		

領 収 書 貼 付 欄

領収証

No. ....

せぬま剛様

様

4年4月12日

金額

¥1000-

但  7-700  
 飲食料品等(軽減税率対象)

上記正に領収いたしました

8%(税込・税抜)金額 消費税額等

10%(税込・税抜)金額 消費税額等

現金・カード・( )

※HISAGO#778

中屋紙店

東京都足立区千住柳町24-3  
 TEL・FAX 03-3881-2608

登録番号

領収証

No. ....

せぬま剛様

様

4年4月17日

金額

¥1000-

但  7-700  
 飲食料品等(軽減税率対象)

上記正に領収いたしました

8%(税込・税抜)金額 消費税額等

10%(税込・税抜)金額 消費税額等

現金・カード・( )

※HISAGO#778

中屋紙店

東京都足立区千住柳町24-3  
 TEL・FAX 03-3881-2608

登録番号

※領収書は重ならないように貼付してください。

備考

支出項目 (該当項目に○)	・調査研究費 ・研修費 ・会議費 ・資料作成費 ・資料購入費 ・事務費 ・人件費 ・広報広聴費 ・事務所費 ・要請陳情活動費	支出額	2,000 円 (※政務活動費充当額を記載)
支出内容	(購入品目や移動経路等を具体的に記入する) ワープロ代		

領 収 書 貼 付 欄

領収証

No. ....

せぬま剛様

様

4年4月19日

金額

¥ 1,000 -

但  ~~7000~~  
 飲食料品等(軽減税率対象)

上記正に領収いたしました

8%(税込・税抜)金額 消費税額等

10%(税込・税抜)金額 消費税額等

現金・カード・( )

HISAGO #778

登録番号

中屋紙店

東京都足立区千住柳町24-3  
 TEL・FAX 03-3881-2602

領収証

No. ....

せぬま剛様

様

4年5月17日

金額

¥ 1,000 -

但  ワープロ代  
 飲食料品等(軽減税率対象)

上記正に領収いたしました

8%(税込・税抜)金額 消費税額等

10%(税込・税抜)金額 消費税額等

現金・カード・( )

HISAGO #778

登録番号

中屋紙店

東京都足立区千住柳町24-3  
 TEL・FAX 03-3881-2602

※領収書は重ならないように貼付してください。

備考

支出項目 (該当項目に○)	・調査研究費 ・研修費 ・会議費 ・ <b>資料作成費</b> ・資料購入費 ・事務費 ・人件費 ・広報広聴費 ・事務所費 ・要請陳情活動費	支出額	6,500 円
(※政務活動費充当額を記載)			
支出内容	(購入品目や移動経路等を具体的に記入する) ワープロ代		

領 収 書 貼 付 欄

領収証

No. ....

**せぬま剛様**

様

4年5月15日

金額

¥4000-

但

飲食料品等(軽減税率対象)

上記正に領収いたしました

内

8%(税込・税抜)金額 消費税額等

10%(税込・税抜)金額 消費税額等

現金・カード・( )

Hisago #778

**中屋紙店**

東京都足立区千住柳町24-3  
TEL・FAX 03-3881-2602  
登録番号

領収証

No. ....

**せぬま剛様**

様

4年6月18日

金額

¥2500-

但

飲食料品等(軽減税率対象)

上記正に領収いたしました

内

8%(税込・税抜)金額 消費税額等

10%(税込・税抜)金額 消費税額等

現金・カード・( )

Hisago #778

**中屋紙店**

東京都足立区千住柳町24-3  
TEL・FAX 03-3881-2602  
登録番号

※領収書は重ならないように貼付してください。

備考

(代表者)氏名 瀬沼 剛

支出項目 (該当項目に○)	・調査研究費 ・研修費 ・会議費 ・ <b>資料作成費</b> ・資料購入費 ・事務費 ・人件費 ・広報広聴費 ・事務所費 ・要請陳情活動費	支出額	3,000 円
		(※政務活動費充当額を記載)	
支出内容	(購入品目や移動経路等を具体的に記入する) ワープロ代		

領 収 書 貼 付 欄

領収証

No. ....

せぬま剛様

様

4年6月20日

金額

¥2000-

但   飲食料品等(軽減税率対象) 上記正に領収いたしました

内 8%(税込・税抜)金額 消費税額等

10%(税込・税抜)金額 消費税額等

現金・カード・( )

HISAGO#778

登録番号

中 屋 紙 店

東京都足立区千住柳町24-  
TEL・FAX 03-3881-2602

領収証

No. ....

せぬま剛様

様

4年7月15日

金額

¥1000-

但   飲食料品等(軽減税率対象) 上記正に領収いたしました

内 8%(税込・税抜)金額 消費税額等

10%(税込・税抜)金額 消費税額等

現金・カード・( )

HISAGO#778

登録番号

中 屋 紙 店

東京都足立区千住柳町24-3  
TEL・FAX 03-3881-2602

※領収書は重ならないように貼付してください。

備考



支出項目 (該当項目に○)	・調査研究費 ・研修費 ・会議費 ・ <b>資料作成費</b> ・資料購入費 ・事務費 ・人件費 ・広報広聴費 ・事務所費 ・要請陳情活動費	支出額	3,000 円 (※政務活動費充当額を記載)
支出内容	(購入品目や移動経路等を具体的に記入する) ワープロ代、校正代		

領 収 書 貼 付 欄

領収証

No. ....

せぬま 様 4年9月13日

金額	¥2000-
----	--------

但   飲食料品等(軽減税率対象) 上記正に領収いたしました

内 8%(税込・税抜)金額 消費税額等

10%(税込・税抜)金額 消費税額等

現金・カード・( )

※HISAGO#778

中屋紙店

東京都足立区千住柳町24-3  
TEL・FAX 03-3881-2602

登録番号

領収証

No. ....

せぬま剛様 様 4年9月15日

金額	¥1000-
----	--------

但   飲食料品等(軽減税率対象) 上記正に領収いたしました

内 8%(税込・税抜)金額 消費税額等

10%(税込・税抜)金額 消費税額等

現金・カード・( )

※HISAGO#778

中屋紙店

東京都足立区千住柳町24-3  
TEL・FAX 03-3881-2602

登録番号

※領収書は重ならないように貼付してください。

備考

令和4年度政務活動費 領収書貼付台紙

No. 21

(代表者)氏名 瀬沼 剛

支出項目 (該当項目に○)	・調査研究費 ・研修費 ・会議費 ・資料作成費 ・資料購入費 ・事務費 ・人件費 ・広報広聴費 ・事務所費 ・要請陳情活動費	支出額	1,000 円 (※政務活動費充当額を記載)
支出内容	(購入品目や移動経路等を具体的に記入する) ワープロ代		

領 収 書 貼 付 欄

領収証

No. ....

せぬま剛様

様

4年9月21日

金額	¥	1	0	0	0
----	---	---	---	---	---

但   飲食料品等(軽減税率対象)

上記正に領収いたしました

内 8%(税込・税抜)金額 消費税額等

10%(税込・税抜)金額 消費税額等

現金・カード・( )

※HISAGO #778

中屋紙店

東京都足立区千住柳町24-  
TEL・FAX 03-3881-2603

登録番号

※領収書は重ならないように貼付してください。

備考

支出項目 (該当項目に○)	・調査研究費 ・研修費 ・会議費 <b>資料作成費</b> ・資料購入費 ・事務費 ・人件費 ・広報広聴費 ・事務所費 ・要請陳情活動費	支出額	16,000 円 (※政務活動費充当額を記載)
支出内容	(購入品目や移動経路等を具体的に記入する) ワープロ代、校正代		

領 収 書 貼 付 欄

領収証

No. ....

せぬま剛様

様

4年10月3日

金額

¥ 4000

但

飲食料品等(軽減税率対象)

上記正に領収いたしました

8%(税込・税抜)金額 消費税額等

10%(税込・税抜)金額 消費税額等

現金・カード・( )

#HISAGO#778

中屋紙店

東京都足立区千住柳町24-3  
TEL・FAX 03-3881-2602

登録番号

領収証

No. ....

せぬま

様

4年10月10日

金額

¥ 12000

但

飲食料品等(軽減税率対象)

上記正に領収いたしました

8%(税込・税抜)金額 消費税額等

10%(税込・税抜)金額 消費税額等

現金・カード・( )

#HISAGO#778

中屋紙店

東京都足立区千住柳町24-3  
TEL・FAX 03-3881-2602

登録番号

※領収書は里なつないまふに交付されています。

備考

支出項目 (該当項目に○)	・調査研究費 ・研修費 ・会議費 <b>資料作成費</b> ・資料購入費 ・事務費 ・人件費 ・広報広聴費 ・事務所費 ・要請陳情活動費	支出額	3,300 円 (※政務活動費充当額を記載)
支出内容	(購入品目や移動経路等を具体的に記入する) ワープロ代		

領 収 書 貼 付 欄

領収証

No. ....

せぬま 様 4年10月18日

金額 ¥1500-

但  7-000

飲食料品等(軽減税率対象)

上記正に領収いたしました

8%(税込・税抜)金額 消費税額等

10%(税込・税抜)金額 消費税額等

現金・カード・( )

HISAGO#778

**中屋紙店**  
 東京都足立区千住柳町24-3  
 TEL・FAX 03-3881-2602  
 登録番号

領 収 証 せぬま

様 No. ....

金額

¥1800

但

7-000

4年10月21日 上記正に領収いたしました

内 訳

税抜金額

消費税額等(%)

**中屋紙店**  
 東京都足立区千住柳町24-3  
 TEL・FAX 03-3881-2602

コクヨ ウケ-95

※領収書は重ならないように貼付してください。

備考

(代表者)氏名 瀬沼 剛

支出項目 (該当項目に○)	・調査研究費 ・研修費 ・会議費 <b>資料作成費</b> ・資料購入費 ・事務費 ・人件費 ・広報広聴費 ・事務所費 ・要請陳情活動費	支出額	9,000 円 (※政務活動費充当額を記載)
支出内容	(購入品目や移動経路等を具体的に記入する) ワープロ代、校正代		

領 収 書 貼 付 欄

領収証

No. ....

せぬま 様 4年11月7日

金額 ￥6000-

但  矯正、検本  飲食料品等(軽減税率対象) 上記正に領収いたしました

8%(税込・税抜)金額 消費税額等  
10%(税込・税抜)金額 消費税額等  
現金・カード・( )  
#HISAGO#778

**中屋紙店**  
東京都足立区千住柳町24-3  
TEL・FAX 03-3881-2602  
登録番号

領収証

No. ....

せぬま 様 4年11月19日

金額 ￥3000-

但  矯正、検本  飲食料品等(軽減税率対象) 上記正に領収いたしました

8%(税込・税抜)金額 消費税額等  
10%(税込・税抜)金額 消費税額等  
現金・カード・( )  
#HISAGO#778

**中屋紙店**  
東京都足立区千住柳町24-3  
TEL・FAX 03-3881-2602  
登録番号

※領収書は重ならないように貼付してください。

備考

令和4年度政務活動費 領収書貼付台紙

No. 25

(代表者)氏名 瀬沼 剛

支出項目 (該当項目に○)	・調査研究費 ・研修費 ・会議費 <b>資料作成費</b> ・資料購入費 ・事務費 ・人件費 ・広報広聴費 ・事務所費 ・要請陳情活動費	支出額	1,000 円 (※政務活動費充当額を記載)
支出内容	(購入品目や移動経路等を具体的に記入する) ワープロ代		

領 収 書 貼 付 欄

領収証

No. ....

せぬま剛様

様

4年11月27日

金額 ¥500-

但  ワープロ代  飲食料品等(軽減税率対象) 上記正に領収いたしました

内 8%(税込・税抜)金額 消費税額等

10%(税込・税抜)金額 消費税額等

現金・カード・( )

※HISAGO#778

**中屋紙店**

東京都足立区千住柳町24-3  
TEL・FAX 03-3881-2602

登録番号

領収証

No. ....

せぬま

様

4年12月8日

金額 ¥500-

但   飲食料品等(軽減税率対象) 上記正に領収いたしました

内 8%(税込・税抜)金額 消費税額等

10%(税込・税抜)金額 消費税額等

現金・カード・( )

※HISAGO#778

**中屋紙店**

東京都足立区千住柳町24-3  
TEL・FAX 03-3881-2602

登録番号

※領収書は重ならないように貼付してください。

備考

令和4年度政務活動費 領収書貼付台紙

No. 26

(代表者)氏名 瀬沼 剛

支出項目 (該当項目に○)	・調査研究費 ・研修費 ・会議費 <b>資料作成費</b> ・資料購入費 ・事務費 ・人件費 ・広報広聴費 ・事務所費 ・要請陳情活動費	支出額	5,000 円 (※政務活動費充当額を記載)
支出内容	(購入品目や移動経路等を具体的に記入する) ワープロ代、校正代		

領 収 書 貼 付 欄

領収証

No. ....

世ぬま 様 4年12月13日

金額 ¥1000

但   飲食料品等(軽減税率対象) 上記正に領収いたしました

8%(税込・税抜)金額 消費税額等 /

**中 屋 紙 店**

10%(税込・税抜)金額 消費税額等 /

東京都足立区千住柳町24-3  
TEL・FAX 03-3881-2602

現金・カード・( )

HISAGO#778

登録番号

領収証

No. ....

世ぬま 様 4年12月27日

金額 ¥4000-

但   飲食料品等(軽減税率対象) 上記正に領収いたしました

8%(税込・税抜)金額 消費税額等 /

**中 屋 紙 店**

10%(税込・税抜)金額 消費税額等 /

東京都足立区千住柳町24-3  
TEL・FAX 03-3881-2602

現金・カード・( )

HISAGO#778

登録番号

※領収書は重ならないように貼付してください。

備考

支出項目 (該当項目に○)	・調査研究費 ・研修費 ・会議費 <b>資料作成費</b> ・資料購入費 ・事務費 ・人件費 ・広報広聴費 ・事務所費 ・要請陳情活動費	支出額	6,700 円 (※政務活動費充当額を記載)
支出内容	(購入品目や移動経路等を具体的に記入する) ワープロ代、校正代		

領 収 書 貼 付 欄

領収証

No. ....

せぬま 様 5年1月3日

金額

¥6000-

但

飲食料品等(軽減税率対象)

上記正に領収いたしました

内

8%(税込・税抜)金額 消費税額等

10%(税込・税抜)金額 消費税額等

現金・カード・( )

HISAGO#778

中 屋 紙 店

東京都足立区千住柳町24-3  
TEL・FAX 03-3881-2602

登録番号

領収証

No. ....

せぬま 様 5年1月9日

金額

¥700-

但

飲食料品等(軽減税率対象)

上記正に領収いたしました

内

8%(税込・税抜)金額 消費税額等

10%(税込・税抜)金額 消費税額等

現金・カード・( )

HISAGO#778

中 屋 紙 店

東京都足立区千住柳町24-3  
TEL・FAX 03-3881-2602

登録番号

※領収書は重ならないように貼付してください。

備考



(代表者)氏名 瀬沼 剛

支出項目 (該当項目に○)	・調査研究費 ・研修費 ・会議費 <b>資料作成費</b> ・資料購入費 ・事務費 ・人件費 ・広報広聴費 ・事務所費 ・要請陳情活動費	支出額	1,600 円 (※政務活動費充当額を記載)
支出内容	(購入品目や移動経路等を具体的に記入する) ワープロ代		

領 収 書 貼 付 欄

領収証

No. ....

せぬま 様 5年1月15日

金額 ¥600-

但  7-200  飲食料品等(軽減税率対象)

上記正に領収いたしました

内 8%(税込・税抜)金額 消費税額等

10%(税込・税抜)金額 消費税額等

現金・カード・( )

HISAGO#778

中屋紙店

東京都足立区千住柳町24-3  
TEL・FAX 03-3881-2602

登録番号

領収証

No. ....

せぬま剛様 様 5年1月20日

金額 ¥1000-

但  7-200  飲食料品等(軽減税率対象)

上記正に領収いたしました

内 8%(税込・税抜)金額 消費税額等

10%(税込・税抜)金額 消費税額等

現金・カード・( )

HISAGO#778

中屋紙店

東京都足立区千住柳町24-3  
TEL・FAX 03-3881-2602

登録番号

※領収書は重ならないように貼付してください。

備考

(代表者)氏名 瀬沼 剛

支出項目 (該当項目に○)	・調査研究費 ・研修費 ・会議費 <b>資料作成費</b> ・資料購入費 ・事務費 ・人件費 ・広報広聴費 ・事務所費 ・要請陳情活動費	支出額	2,700 円 (※政務活動費充当額を記載)
支出内容	(購入品目や移動経路等を具体的に記入する) ワープロ代		

領 収 書 貼 付 欄

領収証

No. ....

せぬま剛様 様

令和5年 5月 2月 5日

金額

¥ 1 5 0 0

但   飲食料品等(軽減税率対象)

上記正に領収いたしました

内 8%(税込・税抜)金額 消費税額等 /

**中 屋 紙 店**

10%(税込・税抜)金額 消費税額等 /

東京都足立区千住柳町24-3  
TEL・FAX 03-3881-2602

現金・カード・( )

※HISAGO#778

登録番号

領収証

No. ....

せぬま剛様 様

5年 2月 7日

金額

¥ 1 2 0 0 -

但   飲食料品等(軽減税率対象)

上記正に領収いたしました

内 8%(税込・税抜)金額 消費税額等 /

**中 屋 紙 店**

10%(税込・税抜)金額 消費税額等 /

東京都足立区千住柳町24-3  
TEL・FAX 03-3881-2602

現金・カード・( )

※HISAGO#778

登録番号

※領収書は重ならないように貼付してください。

備考

令和4年度政務活動費 領収書貼付台紙

No. 30

(代表者)氏名 瀬沼 剛

支出項目 (該当項目に○)	・調査研究費 ・研修費 ・会議費 <b>資料作成費</b> ・資料購入費 ・事務費 ・人件費 ・広報広聴費 ・事務所費 ・要請陳情活動費	支出額	3,000 円 (※政務活動費充当額を記載)
支出内容	(購入品目や移動経路等を具体的に記入する) ワープロ代、校正代		

領 収 書 貼 付 欄

領収証

No. ....

せぬま剛様

様

5年2月17日

金額

¥1,000-

但   飲食料品等(軽減税率対象) 上記正に領収いたしました

8%(税込・税抜)金額 消費税額等

10%(税込・税抜)金額 消費税額等

現金・カード・( )

#HISAGO#778

中屋紙店

東京都足立区千住柳町24-3  
TEL・FAX 03-3881-2602  
登録番号

領収証

No. ....

せぬま剛様

様

5年2月24日

金額

¥2,000-

但   飲食料品等(軽減税率対象) 上記正に領収いたしました

8%(税込・税抜)金額 消費税額等

10%(税込・税抜)金額 消費税額等

現金・カード・( )

#HISAGO#778

中屋紙店

東京都足立区千住柳町24-3  
TEL・FAX 03-3881-2602  
登録番号

※領収書は重ならないように貼付してください。

備考

支出項目 (該当項目に○)	・調査研究費 ・研修費 ・会議費 <b>資料作成費</b> ・資料購入費 ・事務費 ・人件費 ・広報広聴費 ・事務所費 ・要請陳情活動費	支出額	1,400 円 (※政務活動費充当額を記載)
支出内容	(購入品目や移動経路等を具体的に記入する) ワープロ代		

領 収 書 貼 付 欄

領収証

No. ....

せぬま剛様 様 令和5年 3月 4日

金額

¥ 700 -

但   飲食料品等(軽減税率対象)

上記正に領収いたしました

8%(税込・税抜)金額 消費税額等

10%(税込・税抜)金額 消費税額等

現金・カード・( )

HISAGO#778

中 屋 紙 店

東京都足立区千住柳町24-3  
TEL・FAX 03-3881-2602

登録番号

領収証

No. ....

せぬま 様 5年 3月 10日

金額

¥ 700 -

但   飲食料品等(軽減税率対象)

上記正に領収いたしました

8%(税込・税抜)金額 消費税額等

10%(税込・税抜)金額 消費税額等

現金・カード・( )

HISAGO#778

中 屋 紙 店

東京都足立区千住柳町24-3  
TEL・FAX 03-3881-2602

登録番号

※領収書は重ならないように貼付してください。

備考

支出項目 (該当項目に○)	・調査研究費 ・研修費 ・会議費 <b>資料作成費</b> ・資料購入費 ・事務費 ・人件費 ・広報広聴費 ・事務所費 ・要請陳情活動費	支出額	4,200 円 (※政務活動費充当額を記載)
支出内容	(購入品目や移動経路等を具体的に記入する) ワープロ代、校正代		

領 収 書 貼 付 欄

領収証

No. ....

せぬま 様

5年3月20日

金額 ¥ 700

但   飲食料品等(軽減税率対象)

上記正に領収いたしました

内  
 8%(税込・税抜)金額 消費税額等 /  
 10%(税込・税抜)金額 消費税額等 /  
 現金・カード・( )  
 HISAGO #778

中屋紙店

東京都足立区千住柳町24-3  
 TEL・FAX 03-3881-2602  
 登録番号

領収証

No. ....

せぬま剛様 様

5年3月24日

金額 ¥ 3500 -

但   飲食料品等(軽減税率対象)

上記正に領収いたしました

内  
 8%(税込・税抜)金額 消費税額等 /  
 10%(税込・税抜)金額 消費税額等 /  
 現金・カード・( )  
 HISAGO #778

中屋紙店

東京都足立区千住柳町24-3  
 TEL・FAX 03-3881-2602  
 登録番号

※領収書は重ならないように貼付してください。

備考

支出項目 (該当項目に○)	・調査研究費 ・研修費 ・会議費 <b>資料作成費</b> ・資料購入費 ・事務費 ・人件費 ・広報広聴費 ・事務所費 ・要請陳情活動費	支出額	1700 円 (※政務活動費充当額を記載)
支出内容	(購入品目や移動経路等を具体的に記入する) ワープロ代		

領 収 書 貼 付 欄

**領収証** No. ....

セ 沼 マ 様 5年3月29日

金額							
			¥	7	0	0	-

但  飲食料品等(軽減税率対象) 7-700 上記正に領収いたしました

8%(税込・税抜)金額	消費税額等	
/	/	
10%(税込・税抜)金額	消費税額等	
/	/	

現金・カード・( )

HISAGO#778

**中 屋 紙 店**

東京都足立区千住柳町24-3  
TEL・FAX 03-3881-2602  
登録番号

※領収書は重ならないように貼付してください。

備考	
----	--

# 資料購入費

令和4年度政務活動費 領収書貼付台紙

No. 1

(代表者)氏名 瀬沼 剛

支出項目 (該当項目に○)	・調査研究費 ・研修費 ・会議費 ・資料作成費 ・ <b>資料購入費</b> ・事務費 ・人件費 ・広報広聴費 ・事務所費 ・要請陳情活動費	支出額	6,800 円 (※政務活動費充当額を記載)
支出内容	(購入品目や移動経路等を具体的に記入する) 産経新聞		

領 収 書 貼 付 欄

領 収 証 SZ 999 02 区 35

7600 順  
6413 読

瀬沼 剛 様  
千住宮元町10-1

04年4月分

<table border="1"> <thead> <tr> <th>銘 柄 名</th> <th>部 数</th> <th>金 額</th> </tr> </thead> <tbody> <tr> <td>産経新聞</td> <td>1</td> <td>3,400</td> </tr> </tbody> </table>	銘 柄 名	部 数	金 額	産経新聞	1	3,400	合計金額(円)	3,400
銘 柄 名	部 数	金 額						
産経新聞	1	3,400						

4年4月25日

産経新聞北千住専売所  
東京都足立区千住宮元町7-4  
Tel 03-3881-5622  
Fax 03-3888-1929

毎度ありがとうございます。他紙の強引な営業活動が多くなって居りませ、注意して下さい！

ご購入ありがとうございます。上記の金額領収致しました。領収金額には消費税が含まれています。

領 収 証 SZ 999 02 区 34

7700 順  
6413 読

瀬沼 剛 様  
千住宮元町10-1

04年5月分

<table border="1"> <thead> <tr> <th>銘 柄 名</th> <th>部 数</th> <th>金 額</th> </tr> </thead> <tbody> <tr> <td>産経新聞</td> <td>1</td> <td>3,400</td> </tr> </tbody> </table>	銘 柄 名	部 数	金 額	産経新聞	1	3,400	合計金額(円)	3,400
銘 柄 名	部 数	金 額						
産経新聞	1	3,400						

4年5月25日

産経新聞北千住専売所  
東京都足立区千住宮元町7-4  
Tel 03-3881-5622  
Fax 03-3888-1929

毎度、ありがとうございます。不安定な天気が続いておりますが、体調管理などご注意下さい。

ご購入ありがとうございます。上記の金額領収致しました。領収金額には消費税が含まれています。

※領収書は重ならないように貼付してください。

備考	
----	--



支出項目 (該当項目に○)	・調査研究費 ・研修費 ・会議費 ・資料作成費 ・ <b>資料購入費</b> ・事務費 ・人件費 ・広報広聴費 ・事務所費 ・要請陳情活動費	支出額	6,800 円 (※政務活動費充当額を記載)
支出内容	(購入品目や移動経路等を具体的に記入する) 産経新聞		

領 収 書 貼 付 欄

領 収 証 SZ 999 02 区 35

瀬沼 剛 様  
千住宮元町10-1

7800 順  
6413 読

04年6月分

銘 柄 名	部 数	金 額	合計金額(円)
産経新聞	1	3,400	3,400

4年 6月 25日

毎度、ありがとうございます。  
暑い日が続いております、体調管理を万全にお過ごし下さい！

産経新聞北千住専売所  
東京都足立区千住宮元町7-4  
Tel 03-3881-5622  
Fax 03-3888-1929

ご購入ありがとうございます。上記の金額領収致しました。  
領収金額には消費税が含まれています。

領 収 証 SZ 999 02 区 36

瀬沼 剛 様  
千住宮元町10-1

7900 順  
6413 読

04年7月分

銘 柄 名	部 数	金 額	合計金額(円)
産経新聞	1	3,400	3,400

4年 7月 25日

毎度ありがとうございます。  
便利な口座振替、又はクレジットカード払いを是非ご利用下さい。

産経新聞北千住専売所  
東京都足立区千住宮元町7-4  
Tel 03-3881-5622  
Fax 03-3888-1929

ご購入ありがとうございます。上記の金額領収致しました。  
領収金額には消費税が含まれています。

※領収書は重ならないように貼付してください。

備考

令和4年度政務活動費 領収書貼付台紙

No. 3

(代表者)氏名 瀬沼 剛

支出項目 (該当項目に○)	・調査研究費 ・研修費 ・会議費 ・資料作成費 ・ <b>資料購入費</b> ・事務費 ・人件費 ・広報広聴費 ・事務所費 ・要請陳情活動費	支出額	6,800 円 (※政務活動費充当額を記載)
支出内容	(購入品目や移動経路等を具体的に記入する) 産経新聞		

領 収 書 貼 付 欄

領 収 証 SZ 999 02 区 35

瀬沼 剛 様  
千住宮元町10-1

7900 順  
6413 読  
04年8月分

銘 柄 名	部 数	金 額	合計金額(円)
産経新聞	1	3,400	3,400

4年 8 月 25 日

産経新聞北千住専売所  
東京都足立区千住宮元町7-4  
Tel 03-3881-5622  
Fax 03-3888-1929

毎度ありがとうございます。まだまだ残暑が続きますので健康には十分に、気を付けて下さい！

ご購入ありがとうございます。上記の金額領収致しました。領収金額には消費税が含まれています。

領 収 証 SZ 999 02 区 36

瀬沼 剛 様  
千住宮元町10-1

7900 順  
6413 読  
04年9月分

銘 柄 名	部 数	金 額	合計金額(円)
産経新聞	1	3,400	3,400

4年 9 月 25 日

産経新聞北千住専売所  
東京都足立区千住宮元町7-4  
Tel 03-3881-5622  
Fax 03-3888-1929

毎度、ありがとうございます。不安定な天気が続いておりますが、体調管理などご注意ください。

ご購入ありがとうございます。上記の金額領収致しました。領収金額には消費税が含まれています。

※領収書は重ならないように貼付してください。

備考	
----	--

令和4年度政務活動費 領収書貼付台紙

No. 4

(代表者)氏名 瀬沼 剛

支出項目 (該当項目に○)	・調査研究費 ・研修費 ・会議費 ・資料作成費 ○資料購入費 ・事務費 ・人件費 ・広報広聴費 ・事務所費 ・要請陳情活動費	支出額	6,800円  (※政務活動費充当額を記載)
支出内容	(購入品目や移動経路等を具体的に記入する) 産経新聞		

領 収 証 SZ 999 02 区 34 関

瀬沼 剛 様  
千住宮元町10-1

8000 順  
6413 読  
04年10月分

銘 柄 名	部 数	金 額	合計金額(円)
産経新聞	1	3,400	3,400

4年10月25日

産経新聞北千住専売所  
東京都足立区千住宮元町7-4  
Tel 03-3881-5622  
Fax 03-3888-1929

毎度、ありがとうございます。肌寒い季節となりました。風邪などご注意ください。

ご購読ありがとうございます。上記の金額領収致しました。領収金額には消費税が含まれています。

領 収 証 SZ 999 02 区 35

瀬沼 剛 様  
千住宮元町10-1

8000 順  
6413 読  
04年11月分

銘 柄 名	部 数	金 額	合計金額(円)
産経新聞	1	3,400	3,400

4年11月25日

産経新聞北千住専売所  
東京都足立区千住宮元町7-4  
Tel 03-3881-5622  
Fax 03-3888-1929

毎度、ありがとうございます。来月の集金業務は早めとなります。宜しくお願いします。

ご購読ありがとうございます。上記の金額領収致しました。領収金額には消費税が含まれています。

※領収書は重ならないように貼付してください。

備考

令和4年度政務活動費 領収書貼付台紙

No. 5

(代表者)氏名 瀬沼 剛

支出項目 (該当項目に○)	・調査研究費 ・研修費 ・会議費 ・資料作成費 ○資料購入費 ・事務費 ・人件費 ・広報広聴費 ・事務所費 ・要請陳情活動費	支出額	6,800円  (※政務活動費充当額を記載)
支出内容	(購入品目や移動経路等を具体的に記入する) 産経新聞		

領 収 証 SZ 999 02 区 32 欄

瀬沼 剛 様  
千住宮元町10-1

8000 順  
6413 読  
04年12月分

銘 柄 名	部 数	金 額	合計金額(円)
産経新聞	1	3,400	3,400

4年12月25日

産経新聞北千住専売所  
東京都足立区千住宮元町7-4  
Tel 03-3881-5622  
Fax 03-3888-1929

本年も産経新聞の御購読をいただきまして店主・従業員一同、心より感謝と御礼を申し上げます。

ご購入ありがとうございます。上記の金額領収致しました。領収金額には消費税が含まれています。

領 収 証 SZ 999 02 区 36

瀬沼 剛 様  
千住宮元町10-1

8000 順  
6413 読  
05年1月分

銘 柄 名	部 数	金 額	合計金額(円)
産経新聞	1	3,400	3,400

5年1月25日

産経新聞北千住専売所  
東京都足立区千住宮元町7-4  
Tel 03-3881-5622  
Fax 03-3888-1929

毎度、ありがとうございます。本年も引き続き産経新聞の御購読を宜しくお願い致します。

ご購入ありがとうございます。上記の金額領収致しました。領収金額には消費税が含まれています。

※領収書は重ならないように貼付してください。

備考	
----	--

令和4年度政務活動費 領収書貼付台紙

No. 6

(代表者)氏名 瀬沼 剛

支出項目 (該当項目に○)	・調査研究費 ・研修費 ・会議費 ・資料作成費 ○資料購入費 ・事務費 ・人件費 ・広報広聴費 ・事務所費 ・要請陳情活動費	支出額	6,800円  (※政務活動費充当額を記載)
支出内容	(購入品目や移動経路等を具体的に記入する) 産経新聞		

領 収 証 SZ 999 02 区 36 欄

瀬沼 剛 様  
千住宮元町10-1

8000 順  
6413 読  
05年2月分

<table border="1" style="width: 100%;"> <tr> <th>銘 柄 名</th> <th>部 数</th> <th>金 額</th> </tr> <tr> <td>産経新聞</td> <td style="text-align: center;">1</td> <td style="text-align: right;">3,400</td> </tr> </table>	銘 柄 名	部 数	金 額	産経新聞	1	3,400	合計金額(円)	3,400
銘 柄 名	部 数	金 額						
産経新聞	1	3,400						

5年2月25日

産経新聞北千住専売所  
東京都足立区千住宮元町7-4

Tel 03-3881-5622  
Fax 03-3888-1929

ご購読ありがとうございます。上記の金額領収致しました。領収金額には消費税が含まれています。

毎度、ありがとうございます。不安定な天気が続いておりますが、体調管理などご注意ください。

領 収 証 SZ 999 02 区 37

瀬沼 剛 様  
千住宮元町10-1

8000 順  
6413 読  
05年3月分

<table border="1" style="width: 100%;"> <tr> <th>銘 柄 名</th> <th>部 数</th> <th>金 額</th> </tr> <tr> <td>産経新聞</td> <td style="text-align: center;">1</td> <td style="text-align: right;">3,400</td> </tr> </table>	銘 柄 名	部 数	金 額	産経新聞	1	3,400	合計金額(円)	3,400
銘 柄 名	部 数	金 額						
産経新聞	1	3,400						

5年3月25日

産経新聞北千住専売所  
東京都足立区千住宮元町7-4

Tel 03-3881-5622  
Fax 03-3888-1929

ご購読ありがとうございます。上記の金額領収致しました。領収金額には消費税が含まれています。

毎度、ありがとうございます。不安定な天気が続いておりますが、体調管理などご注意ください。

※領収書は重ならないように貼付してください。

備考	
----	--

令和4年度政務活動費 領収書貼付台紙

No.

7

(代表者)氏名 瀬沼 剛

支出項目 (該当項目に○)	・調査研究費 ・研修費 ・会議費 ・資料作成費 ・ <b>資料購入費</b> ・事務費 ・人件費 ・広報広聴費 ・事務所費 ・要請陳情活動費	支出額	26,400 円
------------------	--	-----	----------

(※政務活動費充当額を記載)

支出内容	(購入品目や移動経路等を具体的に記入する) 読売新聞
------	-------------------------------

払込受領証  
(コンビニエンスストア等用)

払込人氏名  
瀬沼 剛 様

お客様番号  
[REDACTED]

金額  
4,400 円

受取人  
Y C北千住

商品名  
新聞等購読料  
令和04年04月分

お問合せ先電話番号  
03-3881-0677

受領日印  
コンビニエンスストア等取用  
収入印紙貼付欄  
24.4.24  
1779

受付日附印

(お客様お渡し)

払込受領証  
(コンビニエンスストア等用)

払込人氏名  
瀬沼 剛 様

お客様番号  
[REDACTED]

金額  
4,400 円

受取人  
Y C北千住

商品名  
新聞等購読料  
令和04年05月分

お問合せ先電話番号  
03-3881-0677

受領日印  
コンビニエンスストア等取用  
収入印紙貼付欄  
22.5.26  
245709

受付日附印

(お客様お渡し)

払込受領証  
(コンビニエンスストア等用)

払込人氏名  
瀬沼 剛 様

お客様番号  
[REDACTED]

金額  
4,400 円

受取人  
Y C北千住

商品名  
新聞等購読料  
令和04年06月分

お問合せ先電話番号  
03-3881-0677

受領日印  
コンビニエンスストア等取用  
収入印紙貼付欄  
22.6.28

受付日附印

(お客様お渡し)

欄

払込受領証  
(コンビニエンスストア等用)

払込人氏名  
瀬沼 剛 様

お客様番号  
[REDACTED]

金額  
4,400 円

受取人  
Y C北千住

商品名  
新聞等購読料  
令和04年07月分

お問合せ先電話番号  
03-3881-0677

受領日印  
コンビニエンスストア等取用  
収入印紙貼付欄

受付日附印

(お客様お渡し)

払込受領証  
(コンビニエンスストア等用)

払込人氏名  
瀬沼 剛 様

お客様番号  
[REDACTED]

金額  
4,400 円

受取人  
Y C北千住

商品名  
新聞等購読料  
令和04年08月分

お問合せ先電話番号  
03-3881-0677

受領日印  
コンビニエンスストア等取用  
収入印紙貼付欄  
千住仲町店  
22.8.25  
01779

受付日附印

(お客様お渡し)

払込受領証  
(コンビニエンスストア等用)

払込人氏名  
瀬沼 剛 様

お客様番号  
[REDACTED]

金額  
4,400 円

受取人  
Y C北千住

商品名  
新聞等購読料  
令和04年09月分

お問合せ先電話番号  
03-3881-0677

受領日印  
コンビニエンスストア等取用  
収入印紙貼付欄  
千住仲町店  
22.9.17  
01779

受付日附印

(お客様お渡し)

大重

てください。

備考

令和4年度政務活動費 領収書貼付台紙

No.

8

(代表者)氏名 瀬沼 剛

支出項目 (該当項目に○)	・調査研究費 ・研修費 ・会議費 ・資料作成費 ○資料購入費 ・事務費 ・人件費 ・広報広聴費 ・事務所費 ・要請陳情活動費	支出額	22,000 円 (※政務活動費充当額を記載)
支出内容	(購入品目や移動経路等を具体的に記入する) 読売新聞		

払込受領証  
(コンビニエンスストア等用)

払込人氏名  
瀬沼 剛 様

お客様番号  
[REDACTED]

金額  
4,400 円

受取人  
Y C北千住

商品名  
新聞等購読料  
令和04年10月分

お問合せ先電話番号  
03-3881-0677

受領日印  
コンビニエンスストア等取納用  
収入印紙貼付欄  
千住仲町店  
22.10.30  
受付日附印  
017-9

(お客様お渡し)

収 払込受領証  
(コンビニエンスストア等用)

払込人氏名  
瀬沼 剛 様

お客様番号  
[REDACTED]

金額  
4,400 円

受取人  
Y C北千住

商品名  
新聞等購読料  
令和04年11月分

お問合せ先電話番号  
03-3881-0677

受領日印  
コンビニエンスストア等取納用  
収入印紙貼付欄  
22.11.23  
受付日附印

(お客様お渡し)

払込受領証  
(コンビニエンスストア等用)

払込人氏名  
瀬沼 剛 様

お客様番号  
[REDACTED]

金額  
4,400 円

受取人  
Y C北千住

商品名  
新聞等購読料  
令和04年12月分

お問合せ先電話番号  
03-3881-0677

受領日印  
コンビニエンスストア等取納用  
収入印紙貼付欄  
22.12.22  
受付日附印

(お客様お渡し)

払込受領証  
(コンビニエンスストア等用)

払込人氏名  
瀬沼 剛 様

お客様番号  
[REDACTED]

金額  
4,400 円

受取人  
Y C北千住

商品名  
新聞等購読料  
令和05年01月分

お問合せ先電話番号  
03-3881-0677

受領日印  
コンビニエンスストア等取納用  
収入印紙貼付欄  
3.25  
受付日附印

(お客様お渡し)

払込受領証  
(コンビニエンスストア等用)

払込人氏名  
瀬沼 剛 様

お客様番号  
[REDACTED]

金額  
4,400 円

受取人  
Y C北千住

商品名  
新聞等購読料  
令和05年02月分

お問合せ先電話番号  
03-3881-0677

受領日印  
コンビニエンスストア等取納用  
収入印紙貼付欄  
23.2.23  
受付日附印

(お客様お渡し)

ないように貼付してください。

令和4年度政務活動費 領収書貼付台紙

No.	9
-----	---

(代表者)氏名 瀬沼 剛

支出項目 (該当項目に○)	・調査研究費 ・研修費 ・会議費 ・資料作成費 ・ <b>資料購入費</b> ・事務費 ・人件費 ・広報広聴費 ・事務所費 ・要請陳情活動費	支出額	11,659 円  (※政務活動費充当額を記載)
支出内容	(購入品目や移動経路等を具体的に記入する) 八重山日報		

領 収 書 貼 付 欄

振替払込請求書兼受領証

振替払込請求書兼受領証

振替払込請求書兼受領証

記載事項を訂正した場合は、その箇所に訂正印を押してください。

口座記号番号	[REDACTED]	
加入者名	株式会社 八重山日報社	
金額	千 百 十 万 千 百 十 円 3 6 1 0	
ご依頼人	おなまえ ※ 令和4年4月分購読料 瀬沼 剛 様	
料金	(消費税込み) 313 円	日 附 印 04-05-23 足立宮元町 郵便局
備考	現金払 (01260 ) N94260002	

記載事項を訂正した場合は、その箇所に訂正印を押してください。

口座記号番号	[REDACTED]	
加入者名	株式会社 八重山日報社	
金額	千 百 十 万 千 百 十 円 3 6 1 0	
ご依頼人	おなまえ ※ 令和4年5月分購読料 瀬沼 剛 様	
料金	(消費税込み) 313 円	日 附 印 04-05-23 足立宮元町 郵便局
備考	現金払 (01260 ) N94260001	

記載事項を訂正した場合は、その箇所に訂正印を押してください。

口座記号番号	[REDACTED]	
加入者名	株式会社 八重山日報社	
金額	千 百 十 万 千 百 十 円 3 6 1 0	
ご依頼人	おなまえ ※ 令和4年6月分購読料 瀬沼 剛 様	
料金	(消費税込み) 203 円	日 附 印 04-06-28 足立宮元町 郵便局
備考	口座払 (01260 ) N94150002	

この受領証は、大切に保管してください。

この受領証は、大切に保管してください。

この受領証は、大切に保管してください。

※領収書は重ならないように貼付してください。

備考	払込手数料計上
----	---------



令和4年度政務活動費 領収書貼付台紙

No. 10

(代表者)氏名 瀬沼 剛

支出項目 (該当項目に○)	・調査研究費 ・研修費 ・会議費 ・資料作成費 ・ <b>資料購入費</b> ・事務費 ・人件費 ・広報広聴費 ・事務所費 ・要請陳情活動費	支出額	11,769 円 (※政務活動費充当額を記載)
支出内容	(購入品目や移動経路等を具体的に記入する) 八重山日報		

領 収 書 貼 付 欄

振替払込請求書兼受領証

記載事項を訂正した場合は、その箇所に訂正印を押してください。

口座記号番号	[REDACTED]	
加入者名	株式会社 八重山日報社	
金額	千	百
	3	6
	1	0
ご依頼人	瀬沼 剛 様	
料 金	313 円	04-07-28 足立宮元町郵便局
備 考	現金払 (01260) N94180002	

この受領証は、大切に保管してください。

振替払込請求書兼受領証

記載事項を訂正した場合は、その箇所に訂正印を押してください。

口座記号番号	[REDACTED]	
加入者名	株式会社 八重山日報社	
金額	千	百
	3	6
	1	0
ご依頼人	瀬沼 剛 様	
料 金	313 円	04-10-07 足立宮元町郵便局
備 考	現金払 (01260) N94220003	

この受領証は、大切に保管してください。

振替払込請求書兼受領証

記載事項を訂正した場合は、その箇所に訂正印を押してください。

口座記号番号	[REDACTED]	
加入者名	株式会社 八重山日報社	
金額	千	百
	3	6
	1	0
ご依頼人	瀬沼 剛 様	
料 金	313 円	04-10-07 足立宮元町郵便局
備 考	現金払 (01260) N94120003	

この受領証は、大切に保管してください。

※領収書は重ならないように貼付してください。

備考

払込手数料計上

令和4年度政務活動費 領収書貼付台紙

No. 11

(代表者)氏名 瀬沼 剛

支出項目 (該当項目に○)	・調査研究費 ・研修費 ・会議費 ・資料作成費 ○資料購入費 ・事務費 ・人件費 ・広報広聴費 ・事務所費 ・要請陳情活動費	支出額	11,769円 (※政務活動費充当額を記載)
支出内容	(購入品目や移動経路等を具体的に記入する) 八重山日報		

領 収 書 貼 付 欄

振替払込請求書兼受領証

口座記号番号	[REDACTED]	
加入者名	株式会社 八重山日報社	
金額	千 百 十 万 千 百 十 円	3 6 1 0
ご依頼人	おなまえ 令和4年10月分購読料 瀬沼 剛 様	
料金	消費税込 313 円	日 附 印 04-10-25 足立宮元町 郵便局
備考	現金払 (01260 ) N94240001	

記載事項を訂正した場合は、その箇所に訂正印を押してください。

この受領証は、大切に保管してください。

振替払込請求書兼受領証

口座記号番号	[REDACTED]	
加入者名	株式会社 八重山日報社	
金額	千 百 十 万 千 百 十 円	3 6 1 0
ご依頼人	おなまえ 令和4年11月分購読料 瀬沼 剛 様	
料金	消費税込 313 円	日 附 印 04-11-25 足立宮元町 郵便局
備考	現金払 (01260 ) N94270002	

記載事項を訂正した場合は、その箇所に訂正印を押してください。

この受領証は、大切に保管してください。

振替払込請求書兼受領証

口座記号番号	[REDACTED]	
加入者名	株式会社 八重山日報社	
金額	千 百 十 万 千 百 十 円	3 6 1 0
ご依頼人	おなまえ 令和4年12月分購読料 瀬沼 剛 様	
料金	消費税込 313 円	日 附 印 04-12-23 足立宮元町 郵便局
備考	現金払 (01260 ) N94160001	

記載事項を訂正した場合は、その箇所に訂正印を押してください。

この受領証は、大切に保管してください。

※領収書は重ならないように貼付してください。

備考	振込手数料計上
----	---------

令和4年度政務活動費 領収書貼付台紙

No. 12

(代表者)氏名 瀬沼 剛

支出項目 (該当項目に○)	・調査研究費 ・研修費 ・会議費 ・資料作成費 ○資料購入費 ・事務費 ・人件費 ・広報広聴費 ・事務所費 ・要請陳情活動費	支出額	11,769円  (※政務活動費充当額を記載)
支出内容	(購入品目や移動経路等を具体的に記入する) 八重山日報		

領 収 書 貼 付 欄

振替払込請求書兼受領証

記載事項を訂正した場合は、その箇所に訂正印を押してください。

口座記号番号	[REDACTED]									
加入者名	株式会社 八重山日报社									
金額	千	百	十	万	千	百	十	円		
				3	6	1	0			
ご依頼人	おなまえ 令和5年1月分購読料 瀬沼 剛 様									
料 金	(消費税込み) 日 附 印 313 円 05-01-26 足立宮元町 郵便局									
備 考	現金払 (01260 ) N94190001									

この受領証は、大切に保管してください。

振替払込請求書兼受領証

記載事項を訂正した場合は、その箇所に訂正印を押してください。

口座記号番号	[REDACTED]									
加入者名	株式会社 八重山日报社									
金額	千	百	十	万	千	百	十	円		
				3	6	1	0			
ご依頼人	おなまえ 令和5年2月分購読料 瀬沼 剛 様									
料 金	(消費税込み) 日 附 印 313 円 05-02-27 足立梅島 郵便局									
備 考	現金払 (00212 ) N94350015									

この受領証は、大切に保管してください。

振替払込請求書兼受領証

記載事項を訂正した場合は、その箇所に訂正印を押してください。

口座記号番号	[REDACTED]									
加入者名	株式会社 八重山日报社									
金額	千	百	十	万	千	百	十	円		
				3	6	1	0			
ご依頼人	おなまえ 令和5年3月分購読料 瀬沼 剛 様									
料 金	(消費税込み) 日 附 印 313 円 05-03-29 足立宮元町 郵便局									
備 考	現金払 (01260 ) N94160002									

この受領証は、大切に保管してください。

※領収書は重ならないように貼付してください。

備考	振込手数料計上
----	---------

令和4年度政務活動費 領収書貼付台紙

No. 13

(代表者)氏名 瀬沼 剛

支出項目 (該当項目に○)	<ul style="list-style-type: none"> <li>調査研究費</li> <li>研修費</li> <li>会議費</li> <li>資料作成費</li> <li>資料購入費</li> <li>事務費</li> <li>人件費</li> <li>広報広聴費</li> <li>事務所費</li> <li>要請陳情活動費</li> </ul>	支出額	1,800 円
支出内容	(購入品目や移動経路等を具体的に記入する) 書籍 (正論)		

(※政務活動費充当額を記載)

欄

領 収 証

No. \_\_\_\_\_

瀬沼 様

令和4年4月7日

¥ 900

但 本代 正論

上記金額正に領収いたしました

〒121-0813東京都足立区竹の塚6丁目5番3号棟104号

駅前の本屋 まこと

電話 03-3884-2353

内 訳	
税抜金額	
消費税額 ( % )	

領 収 証

No. \_\_\_\_\_

瀬沼 様

4年5月2日

¥ 900

但 本代 正論

上記金額正に領収いたしました

〒121-0813東京都足立区竹の塚6丁目5番3号棟104号

駅前の本屋 まこと

電話 03-3884-2353

内 訳	
税抜金額	
消費税額 ( % )	

ください。

備考

令和4年度政務活動費 領収書貼付台紙

No. 14

(代表者)氏名 瀬沼 剛

支出項目 (該当項目に○)	・調査研究費 ・研修費 ・会議費 ・資料作成費 ・ <b>資料購入費</b> ・事務費 ・人件費 ・広報広聴費 ・事務所費 ・要請陳情活動費	支出額	1,800 円 (※政務活動費充当額を記載)
支出内容	(購入品目や移動経路等を具体的に記入する) 書籍 (正論)		

欄

領 収 証

No. \_\_\_\_\_

4年6月1日

瀬沼 様

¥ 900-

但 本宅正論  
上記金額正に領収いたしました

〒121-0813東京都足立区竹の塚6丁目5番3号棟104号

駅前の本屋 まこと

電話 03-3884-2353

内 訳	
税抜金額	
消費税額 ( % )	

領 収 証

No. \_\_\_\_\_

4年7月6日

瀬沼 様

¥ 900-

但 本宅正論  
上記金額正に領収いたしました

〒121-0813東京都足立区竹の塚6丁目5番3号棟104号

駅前の本屋 まこと

電話 03-3884-2353

内 訳	
税抜金額	
消費税額 ( % )	

※領収書は重ならないように貼付してください。

備考

令和4年度政務活動費 領収書貼付台紙

No. 15

(代表者)氏名 瀬沼 剛

支出項目 (該当項目に○)	・調査研究費 ・研修費 ・会議費 ・資料作成費 ・ <b>資料購入費</b> ・事務費 ・人件費 ・広報広聴費 ・事務所費 ・要請陳情活動費	支出額	1,880 円 (※政務活動費充当額を記載)
支出内容	(購入品目や移動経路等を具体的に記入する) 書籍 (正論)		

領 収 証

No. \_\_\_\_\_

4 年 8 月 / 日

瀬沼 様

¥ 980-

但 本紙 正論

上記金額正に領収いたしました

内 訳	
税抜金額	
消費税額 ( % )	

〒121-0813東京都足立区竹の塚6丁目5番3号棟104号

**駅前の本屋 まこと**

電話 03-3884-2353

領 収 証

No. \_\_\_\_\_

4 年 9 月 2 日

瀬沼 様

¥ 900-

但 本紙 正論

上記金額正に領収いたしました

内 訳	
税抜金額	
消費税額 ( % )	

〒121-0813東京都足立区竹の塚6丁目5番3号棟104号

**駅前の本屋 まこと**

電話 03-3884-2353

※領収書は重ならないように貼付してください。

備考

(代表者)氏名 瀬沼 剛

支出項目 (該当項目に○)	・調査研究費 ・研修費 ・会議費 ・資料作成費 ○資料購入費 ・事務費 ・人件費 ・広報広聴費 ・事務所費 ・要請陳情活動費	支出額	1,900 円
支出内容	(購入品目や移動経路等を具体的に記入する) 書籍 (正論)		

領 収 書 貼 付 欄

領 収 証

No. \_\_\_\_\_

4年10月1日

瀬沼 様

¥ 950-

但 本代 正論  
上記金額正に領収いたしました

〒121-0813東京都足立区竹の塚6丁目5番3号棟104号

内 訳	
税抜金額	
消費税額 ( % )	

駅前の本屋 まこと

電話 03-3884-2353

---

領 収 証

4年11月1日

瀬沼 様

★ 950

但 本代  
上記正に領収いたしました

内 訳	
税抜金額	
消費税額等 ( % )	

駅前の本屋 まこと

足立区竹の塚駅前東口正面  
TEL 3884-2353

領収証 No.6

してください。

備考	
----	--

令和4年度政務活動費 領収書貼付台紙

No.

17

(代表者)氏名 瀬沼 剛

支出項目 (該当項目に○)	・調査研究費 ・研修費 ・会議費 ・資料作成費 ○資料購入費 ・事務費 ・人件費 ・広報広聴費 ・事務所費 ・要請陳情活動費	支出額	1,900 円
(※政務活動費充当額を記載)			
支出内容	(購入品目や移動経路等を具体的に記入する) 書籍 (正論)		

領 収 書 貼 付 欄

領 収 証

No. \_\_\_\_\_

5年2月 / 日

瀬沼 様

¥ 950-

但 本誌 正論  
 上記金額正に領収いたしました

内 訳	
税抜金額	
消費税額 ( % )	

〒121-0813東京都足立区竹の塚6丁目5番3号棟104号  
**駅前の本屋 まこと**  
 電話 03-3884-2353

領 収 証

No. \_\_\_\_\_

5年3月 / 日

瀬沼 様

¥ 950-

但 本誌  
 上記金額正に領収いたしました

内 訳	
税抜金額	
消費税額 ( % )	

〒121-0813東京都足立区竹の塚6丁目5番3号棟104号  
**駅前の本屋 まこと**  
 電話 03-3884-2353

備考

本紙は、本紙の発行に当たって、関係者の意見を聴き、慎重に検討した上で発行したものである。誤りや不足等がある場合は、ご指摘ください。



支出項目 (該当項目に○)	・調査研究費 ・研修費 ・会議費 ・資料作成費 ○資料購入費 ・事務費 ・人件費 ・広報広聴費 ・事務所費 ・要請陳情活動費	支出額	1,900 円
			(※政務活動費充当額を記載)
支出内容	(購入品目や移動経路等を具体的に記入する) 書籍 (正論)		

領 収 書 貼 付 欄

領 収 証

瀬沼 様 4年12月1日

★ ¥ 950 -

但 本代 正論  
 上記正に領収いたしました

内 訳  
 税抜金額  
 消費税額等(%)

駅前の本屋 まこと  
 足立区竹の塚駅前東口正面  
 TEL 3884-2353

領収証 No.6

領 収 証

No. \_\_\_\_\_

瀬沼 様 4年12月28日

¥ 950 -

但 本代 正論  
 上記金額正に領収いたしました

内 訳  
 税抜金額  
 消費税額 ( %)

〒121-0813東京都足立区竹の塚6丁目5番3号棟104号  
 駅前の本屋 まこと  
 電話 03-3884-2353

ください。

備考

令和4年度政務活動費 領収書貼付台紙

No. 19

(代表者)氏名 瀬沼 剛

支出項目 (該当項目に○)	・調査研究費 ・研修費 ・会議費 ・資料作成費 ・ <u>資料購入費</u> ・事務費 ・人件費 ・広報広聴費 ・事務所費 ・要請陳情活動費	支出額	1,650 円
		(※政務活動費充当額を記載)	
支出内容	(購入品目や移動経路等を具体的に記入する) 書籍購入		

領 収 書 貼 付 欄

領 収 証

No. \_\_\_\_\_

4年5月31日

瀬沼 様

¥ 1,650 -

但 本代 受け付け済み

上記金額正に領収いたしました

〒121-0813東京都足立区竹の塚6丁目5番3号棟104号

駅前の本屋 まこと

電話 03-3884-2353

内 訳	
税抜金額	
消費税額 ( % )	

※領収書は重ならないように貼付してください。

備考

令和4年度政務活動費 領収書貼付台紙

No. 20

(代表者)氏名 瀬沼 剛

支出項目 (該当項目に○)	・調査研究費 ・研修費 ・会議費 ・資料作成費 ○資料購入費 ・事務費 ・人件費 ・広報広聴費 ・事務所費 ・要請陳情活動費	支出額	9,750 円 (※政務活動費充当額を記載)
支出内容	(購入品目や移動経路等を具体的に記入する) 書籍購入		

領 収 証 No. \_\_\_\_\_ 欄  
 令和4年10月4日  
 瀬沼 剛 様  
 ¥1,870  
 但 本宅 地域活性化型道徳  
 上記金額正に領収いたしました

内 訳	
税抜金額	
消費税額 ( % )	

〒121-0813東京都足立区竹の塚6丁目5番3号棟104号  
 駅前の本屋 まこと  
 電話 03-3884-2353

領 収 証 No. \_\_\_\_\_  
 令和4年2月14日  
 瀬沼 様  
 ¥880  
 但 書籍代として 台湾情勢  
 上記金額正に領収いたしました

内 訳	
税抜金額	
消費税額 ( % )	

〒121-0813東京都足立区竹の塚6丁目5番3号棟104号  
 駅前の本屋 まこと  
 電話 03-3884-2353

ください。

備考

(代表者)氏名 瀬沼 剛

支出項目 (該当項目に○)	・調査研究費 ・研修費 ・会議費 ・資料作成費 ・ <b>資料購入費</b> ・事務費 ・人件費 ・広報広聴費 ・事務所費 ・要請陳情活動費	支出額	12,533 円
		(※政務活動費充当額を記載)	
支出内容	(購入品目や移動経路等を具体的に記入する) 書籍購入		

領 収 書 貼 付 欄

振替払込請求書兼受領証

記載事項を訂正した場合は、その箇所に訂正印を押してください。

口座記号番号	[Redacted]			
加入者名	MASUKI情報デスク			
金額	千	百	十	円
		3	000	0
ご依頼人	資料代 せぬま 剛 様			
料金	N94140001 印 04-04-06 足立宮元町 郵便局			
備考	現金払 (01260) 料金 110円			

この受領証は、大切に保管してください。

振替払込請求書兼受領証

記載事項を訂正した場合は、その箇所に訂正印を押してください。

口座記号番号	[Redacted]			
加入者名	日本の進む道研究所			
金額	千	百	十	円
		6	000	0
ご依頼人	購読資料 様			
料金	(消費税込み) 日 附 印 313円 04-04-18 足立宮元町 郵便局			
備考	現金払 (01260) N94130012			

この受領証は、大切に保管してください。

振替払込請求書兼受領証

記載事項を訂正した場合は、その箇所に訂正印を押してください。

口座記号番号	[Redacted]			
加入者名	MASUKI情報デスク			
金額	千	百	十	円
		3	000	0
ご依頼人	資料代 瀬沼 剛 様			
料金	N94260001 印 04-06-03 足立旭町 郵便局			
備考	現金払 (01261) 料金 110円			

この受領証は、大切に保管してください。

※領収書は重ならないように貼付してください。

備考	払込手数料計上
----	---------

令和4年度政務活動費 領収書貼付台紙

No. 22

(代表者)氏名 瀬沼 剛

支出項目 (該当項目に○)	・調査研究費 ・研修費 ・会議費 ・資料作成費 ・ <b>資料購入費</b> ・事務費 ・人件費 ・広報広聴費 ・事務所費 ・要請陳情活動費	支出額	24,220 円 (※政務活動費充当額を記載)
支出内容	(購入品目や移動経路等を具体的に記入する) 書籍購入		

領 収 書 貼 付 欄

振替払込請求書兼受領証

口座記号番号	※ [Redacted]	通常払込 料金加入 者負担
加入者名	日本青年協議会出版部	
金額	千 百 十 万 千 百 十 円 50000	
ご依頼人	会費、送料 せぬま 剛 様	
料 金	〒94130009 印 04-05-18 足立宮元町 郵便局	
備 考	口座払 (01260)	

記載事項を訂正した場合は、その箇所に訂正印を押してください。

この受領証は、大切に保管してください。

払込金受領証

口座番号	※ [Redacted]	通常払込 後加入 負担
加入者名	新しい歴史教科書をつくる会	
金額	千 百 十 万 千 百 十 円 12000	
ご依頼人	120-0043 東京都足立区千住宮元町10-1 資料 せぬま 剛 様	
料 金	〒94170003 印 04-08-23 足立宮元町 郵便局	
特殊取扱	現金払 (01260) 料金 110円	

記載事項を訂正した場合は、その箇所に訂正印を押してください。

この受領証は、大切に保管してください。

振替払込請求書兼受領証

口座記号番号	※ [Redacted]	通常払込
加入者名	日本政策研究センター	
金額	千 百 十 万 千 百 十 円 ¥ 7000	
ご依頼人	*足立区千住宮元町10-1 資料 せぬま 剛 様	
料 金	〒94190001 印 04-09-21 足立宮元町 郵便局	
備 考	現金払 (01260) 料金 110円	

記載事項を訂正した場合は、その箇所に訂正印を押してください。

この受領証は、大切に保管してください。

※領収書は重ならないように貼付してください。

備考

払込手数料計上

令和4年度政務活動費 領収書貼付台紙

No. 23

(代表者)氏名 瀬沼 剛

支出項目 (該当項目に○)	・調査研究費 ・研修費 ・会議費 ・資料作成費 ○資料購入費 ・事務費 ・人件費 ・広報広聴費 ・事務所費 ・要請陳情活動費	支出額	8,223 円
支出内容	(購入品目や移動経路等を具体的に記入する) 書籍購入		

(※政務活動費充当額を記載)

領 収 書 貼 付 欄

振替払込請求書兼受領証

口座記号番号	[Redacted]		通常払込 料金加入 者負担
加入者名	MASUKI情報デスク		
金額	千	百	十
		3	000
ご依頼人	瀬沼 剛 様		
料金	〒94120002 印 04-10-07 足立宮元町 郵便局		
備考	現金払 (01260) 料金 110円		

記載事項を訂正した場合は、その箇所に訂正印を押してください。

この受領証は、大切に保管してください。

振替払込請求書兼受領証

口座記号番号	[Redacted]		通常払込 料金加入 者負担
加入者名	(株) 日華評論社		
金額	千	百	十
		4	800
ご依頼人	おなまえ 瀬沼 剛 様		
料金	(郵便送料込み) 日 附 印 313 04-12-19 足立宮元町 郵便局		
備考	現金払 (01260) N94220001		

記載事項を訂正した場合は、その箇所に訂正印を押してください。

この受領証は、大切に保管してください。

※領収書は重ならないように貼付してください。

備考

振込手数料計上

(代表者)氏名 瀬沼 剛

支出項目 (該当項目に○)	・調査研究費 ・研修費 ・会議費 ・資料作成費 ○資料購入費 ・事務費 ・人件費 ・広報広聴費 ・事務所費 ・要請陳情活動費	支出額	9,423 円 (※政務活動費充当額を記載)
支出内容	(購入品目や移動経路等を具体的に記入する) 書籍購入		

領 収 書 貼 付 欄

振替払込請求書兼受領証

記号番号	口座記号番号
加入者名	日本の進む道研究所
金額	千 百 十 万 千 百 十 円 30000
ご依頼人	瀬沼剛 様
料金	料 金 N94260008 印 05-02-03 足立宮元町 郵便局
備考	現金払 (01260) 料金 110円

記載事項を訂正した場合は、その箇所に訂正印を押してください。

この受領証は、大切に保管してください。

振替払込請求書兼受領証

記号番号	口座記号番号
加入者名	日本の進む道研究所
金額	千 百 十 万 千 百 十 円 30000
ご依頼人	瀬沼剛 様
料金	(消費税込み) 日 附 印 313 円 05-03-27 足立宮元町 郵便局
備考	現金払 (01260) N94140001

記載事項を訂正した場合は、その箇所に訂正印を押してください。

この受領証は、大切に保管してください。

※領収書は重ならないように貼付してください。

備考	振込手数料計上
----	---------

# 事務費



令和4年度政務活動費 領収書貼付台紙

No. 1

(代表者)氏名 瀬沼 剛

支出項目 (該当項目に○)	・調査研究費 ・研修費 ・会議費 ・資料作成費 ・資料購入費 <b>・事務費</b> ・人件費 ・広報広聴費 ・事務所費 ・要請陳情活動費	支出額	11,044 円 (※政務活動費充当額を記載)
支出内容	(購入品目や移動経路等を具体的に記入する) コピー用紙		

領 収 書

No. \_\_\_\_\_

**せぬま剛様** 様

和洋紙・紙工品

4年4月15日 **中屋紙店**

下記の通り領収いたしました

〒120 東京都足立区千住柳町24-3  
-0032 ☎ (03) 3881-2602

合計金額 **¥ 11044**

摘要	品名	数量	単価	金額(税抜)	小売価格(税抜)
1	コピー用紙 A4	10	374	3740	
2	〃 A3	9	700	6300	
3					
4					
5					
6					
7					
8					
9					
10					
小計				10040	
消費税				1004	

●J149504

※領収書は重ならないように貼付してください。

備考	
----	--

令和4年度政務活動費 領収書貼付台紙

No. 2

(代表者)氏名 瀬沼 剛

支出項目 (該当項目に○)	・調査研究費 ・研修費 ・会議費 ・資料作成費 ・資料購入費 ○事務費 ・人件費 ・広報広聴費 ・事務所費 ・要請陳情活動費	支出額	19,558 円
支出内容	(購入品目や移動経路等を具体的に記入する) コピー用紙、封筒		

領 収 書 領 貼 付 欄

領 収 書

No. \_\_\_\_\_

せぬま 様

和洋紙・紙工品

4年6月17日

中 屋 紙 店

下記の通り領収いたしました

〒120 東京都足立区千住柳町24-3  
-0032 ☎ (03) 3881-2602

合計金額 19558

摘要	品名	数量	単価	金額(税抜)	小売価格(税抜)
1	コピー用紙 A4	20	374	7480	
2	、 A3	9	700	6300	
3	角2封筒	500	8	4000	
4					
5					
6					
7					
8					
9					
10					
小 計				17780	
消 費 税				1778	



● J149504

ださい。

備考

令和4年度政務活動費 領収書貼付台紙

No. 3

(代表者)氏名 瀬沼 剛

支出項目 (該当項目に○)	・調査研究費 ・研修費 ・会議費 ・資料作成費 ・資料購入費 ・ <b>事務費</b> ・人件費 ・広報広聴費 ・事務所費 ・要請陳情活動費	支出額	12,848 円 (※政務活動費充当額を記載)
支出内容	(購入品目や移動経路等を具体的に記入する) コピー用紙		

領 収 書 貼 付 欄

領 収 書

No. \_\_\_\_\_

せぬま剛様 様

4年7月15日

和洋紙・紙工品

中 屋 紙 店

〒120 東京都足立区千住柳町24-3  
-0032 ☎ (03) 3881-2602

下記の通り領収いたしました

合計金額 12,848

摘要	品名	数量	単価	金額(税抜)	小売価格(税抜)
1	コピー用紙 A4	20	374	7480	
2	、 A3	6	700	4200	
3					
4					
5					
6					
7					
8					
9					
10					
	小 計			11680	
	消 費 税			1168	

● J149504

ください。

備考

令和4年度政務活動費 領収書貼付台紙

No. 4

(代表者)氏名 瀬沼 剛

支出項目 (該当項目に○)	・調査研究費 ・研修費 ・会議費 ・資料作成費 ・資料購入費 ○事務費 ・人件費 ・広報広聴費 ・事務所費 ・要請陳情活動費	支出額	600 円
支出内容	(購入品目や移動経路等を具体的に記入する) セロテープ		

領 収 書 貼 付 欄

**領 収 書**

No. \_\_\_\_\_

世々様

和洋紙・紙工品

4年8月24日 中屋紙店

下記の通り領収いたしました

〒120 東京都足立区千住柳町24-3  
-0032 ☎(03)3881-2602

合計金額 ￥ 600

摘要	品名	数量	単価	金額(税抜)	小売価格(税抜)
1	セロテープ	4	150	600	
2					
3					
4					
5					
6					
7					
8					
9					
10					
小計				600	
消費税					

●J149504

※領収書は重ならないように貼付してください。

備考	
----	--

令和4年度政務活動費 領収書貼付台紙

No. 5

(代表者)氏名 瀬沼 剛

支出項目 (該当項目に○)	・調査研究費 ・研修費 ・会議費 ・資料作成費 ・資料購入費 ○事務費 ・人件費 ・広報広聴費 ・事務所費 ・要請陳情活動費	支出額	15,158 円
支出内容	(購入品目や移動経路等を具体的に記入する) コピー用紙		

領 収 書 貼 付 書 欄

領 収 書

No. \_\_\_\_\_

せぬし 様

5年 1月 10日

下記の通り領収いたしました



和洋紙・紙工品

中 屋 紙 店

〒120 東京都足立区千住柳町24-3  
-0032 ☎ (03) 3881-2602

合計金額 ￥ 15,158

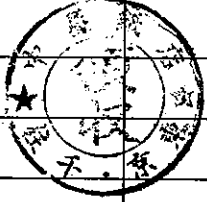
摘要	品名	数量	単価	金額(税抜)	小売価格(税抜)
1	A4用紙	20	374	7480	
2	A3用紙	9	700	6300	
3					
4					
5					
6					
7					
8					
9					
10					
小計				13780	
消費税				1378	

ださい。

備考	
----	--

令和4年度政務活動費 領収書貼付台紙

No. 6

(代表者)氏名 瀬沼 剛

支出項目 (該当項目に○)	<ul style="list-style-type: none"> <li>調査研究費</li> <li>研修費</li> <li>会議費</li> <li>資料作成費</li> <li>資料購入費</li> <li>事務費</li> <li>人件費</li> <li>広報広聴費</li> <li>事務所費</li> <li>要請陳情活動費</li> </ul>	支出額	12,331 円 (※政務活動費充当額を記載)
支出内容	(購入品目や移動経路等を具体的に記入する) コピー用紙、封筒		

領 収 書 貼 付 欄

領 収 書

No. \_\_\_\_\_

せぬま 様

4年10月5日

和洋紙・紙工品  
**中 屋 紙 店**  
〒120 東京都足立区千住柳町24-3  
-0032 ☎ (03) 3881-2602

下記の通り領収いたしました

合計金額 12,331

摘要	品 名	数 量	単 価	金 額 (税抜)	小売価格(税抜)
1	A4コピー紙	15	374	5,610	
2					
3	長3封筒白	1000		5,600	
4					
5					
6					
7					
8					
9					
10					
小 計				11,210	
消 費 税				1,121	

● J149504

ください。

備考	
----	--

令和4年度政務活動費 領収書貼付台紙

No. 7

(代表者)氏名 瀬沼 剛

支出項目 (該当項目に○)	・調査研究費 ・研修費 ・会議費 ・資料作成費 ・資料購入費 ○事務費 ・人件費 ・広報広聴費 ・事務所費 ・要請陳情活動費	支出額	3,920 円 (※政務活動費充当額を記載)
支出内容	(購入品目や移動経路等を具体的に記入する) 封筒		

領 収 書 貼 付 欄

領 収 書

No. \_\_\_\_\_

せぬま剛様 様

5年3月3日

下記の通り領収いたしました

和洋紙・紙工品  
**中屋紙店**  
〒120 東京都足立区千住柳町24-3  
-0032 ☎ (03) 3881-2602

合計金額 ~~¥~~ 3920-

摘要	品名	数量	単価	金額(税抜)	小売価格(税抜)
1	長3封筒白	400		3920	
2					
3					
4					
5					
6					
7					
8					
9					
10					
	小計				
	消費税				

● J149504

ごさい。

備考	
----	--

令和4年度政務活動費 領収書貼付台紙

No. 8

(代表者)氏名 瀬沼 剛

支出項目 (該当項目に○)	・調査研究費 ・研修費 ・会議費 ・資料作成費 ・資料購入費 ○事務費 ・人件費 ・広報広聴費 ・事務所費 ・要請陳情活動費	支出額	279,510円 (※政務活動費充当額を記載)
支出内容	(購入品目や移動経路等を具体的に記入する) 切手、はがき		

領 収 書 貼 付 欄

領収書  
せぬま 剛 様

[販売]  
通常葉書インク (63円)  
63円1,500枚 ¥94,500  
-----  
小 計 ¥94,500  
課税計 (10%) ¥0  
(内消費税等 ¥0)  
非課税計 ¥94,500  
△計 ¥94,500  
お預り金額 ¥95,000  
おつり ¥500

印紙税申告納  
付につき廻町  
税務署承認済



〒100-8792 日本郵便株式会社  
東京都千代田区大手町2-3-1  
取扱日時: 2022年 5月31日 13:10  
発行No. 220531J2775 端N12箱01  
連絡先: 足立宮元町郵便局  
TEL:03-3888-9462

領収書  
瀬沼 剛 様

[販売]  
84円普通切手  
84円1,200枚 ¥100,800  
R4・6月ライフ・花84・切手  
840円 50枚 ¥42,000  
-----  
小 計 ¥142,800  
課税計 (10%) ¥0  
(内消費税等 ¥0)  
非課税計 ¥142,800  
△計 ¥142,800  
お預り金額 ¥145,000  
おつり ¥2,200

印紙税申告納  
付につき廻町  
税務署承認済



〒100-8792 日本郵便株式会社  
東京都千代田区大手町2-3-1  
取扱日時: 2022年 7月12日 14:58  
発行No. 220712J3321 端N12箱01  
連絡先: 足立宮元町郵便局  
TEL:03-3888-9462

領収書  
せぬま 剛 様

[販売]  
江戸・東京シリーズ第2集・63  
630円 10枚 ¥6,300  
令和4年ふみの日・63・切手  
630円 6枚 ¥3,780  
R4・6月ライフ・花63・切手  
630円 8枚 ¥5,040  
トイ・ストーリー・63・切手  
630円 8枚 ¥5,040  
マイ旅切手第7集・63  
630円 8枚 ¥5,040  
宝石・鉱石・63  
630円 2枚 ¥1,260  
美術の世界4集・63・切手  
630円 25枚 ¥15,750  
-----  
小 計 ¥42,210  
課税計 (10%) ¥0  
(内消費税等 ¥0)  
非課税計 ¥42,210  
△計 ¥42,210  
お預り金額 ¥50,210  
おつり ¥8,000



〒100-8792 日本郵便株式会社  
東京都千代田区大手町2-3-1  
取扱日時: 2022年 8月16日 9:31  
発行No. 220816J3766 端N12箱01  
連絡先: 足立宮元町郵便局  
TEL:03-3888-9462

※領収書は重ならないように貼付してください。

備考



(代表者)氏名 瀬沼 剛

支出項目 (該当項目に○)	・調査研究費 ・研修費 ・会議費 ・資料作成費 ・資料購入費 ○事務費 ・人件費 ・広報広聴費 ・事務所費 ・要請陳情活動費	支出額	78,120 円
支出内容		(※政務活動費充当額を記載)	
(購入品目や移動経路等を具体的に記入する)			
はがき			

領 収 書 貼 付 欄

領収書

様

領収書  
セヌマタケシ 様

[販売]  
往復葉書 (126円)  
126円 100枚 ¥12,600

小計 ¥12,600

課税計 (10%) ¥0  
(内消費税等 ¥0)  
非課税計 ¥12,600

合計 ¥12,600  
お預り金額 ¥12,600



〒100-8792 日本郵便株式会社  
東京都千代田区大手町2-3-1  
取扱日時: 2022年10月17日 9:07  
発行No. 221017J4593 端N12箱01  
連絡先: 足立宮元町郵便局  
TEL:03-3888-9462

[販売]  
通常葉書 ヤマユリ (63円)  
63円 1,000枚 ¥63,000

小計 ¥63,000

課税計 (10%) ¥0  
(内消費税等 ¥0)  
非課税計 ¥63,000

合計 ¥63,000  
お預り金額 ¥70,000  
おつり ¥7,000

印紙税申告納  
付につき廻町  
税務署承認済



〒100-8792 日本郵便株式会社  
東京都千代田区大手町2-3-1  
取扱日時: 2022年11月24日 9:50  
発行No. 221124J5151 端N12箱01  
連絡先: 足立宮元町郵便局  
TEL:03-3888-9462

領収書

様

[販売]  
往復葉書 (126円)  
126円 20枚 ¥2,520

小計 ¥2,520

課税計 (10%) ¥0  
(内消費税等 ¥0)  
非課税計 ¥2,520

合計 ¥2,520  
お預り金額 ¥3,020  
おつり ¥500



〒100-8792 日本郵便株式会社  
東京都千代田区大手町2-3-1  
取扱日時: 2022年12月23日 9:35  
発行No. 221223J5706 端N12箱01  
連絡先: 足立宮元町郵便局  
TEL:03-3888-9462

※領収書は重ならないように貼付してください。

備考

支出項目 (該当項目に○)	・調査研究費 ・研修費 ・会議費 ・資料作成費 ・資料購入費 ○事務費 ・人件費 ・広報広聴費 ・事務所費 ・要請陳情活動費	支出額	159,600 円 (※政務活動費充当額を記載)
支出内容	(購入品目や移動経路等を具体的に記入する) 切手、はがき		

領 収 書 貼 付 欄

領収書

せぬま 剛 様

[販売]		
84円普通切手	84円1,000枚	¥84,000
小計		¥84,000
課税計(10%)		¥0
(内消費税等)		¥0
非課税計		¥84,000
△合計		¥84,000
お預り金額		¥90,000
おつり		¥6,000

印紙税申告納  
付につき麴町  
税務署承認済

〒100-8792 日本郵便株式会社  
東京都千代田区大手町2-3-1  
取扱日時：2023年1月18日 16:22  
発行No. 230118J6283 端N12箱01  
連絡先：足立宮元町郵便局  
TEL:03-3888-9462

領収書

せぬま 剛 様

[販売]		
通常葉書ヤマユリ(63円)	63円 200枚	¥12,600
小計		¥12,600
課税計(10%)		¥0
(内消費税等)		¥0
非課税計		¥12,600
△合計		¥12,600
お預り金額		¥13,000
おつり		¥400

〒100-8792 日本郵便株式会社  
東京都千代田区大手町2-3-1  
取扱日時：2023年1月30日 14:54  
発行No. 230130J6360 端N53箱01  
連絡先：足立梅島郵便局  
TEL:03-3886-9650

領収書

様

[販売]		
通常葉書インク(63円)	63円 800枚	¥50,400
通常葉書ヤマユリ(63円)	63円 200枚	¥12,600
小計		¥63,000
課税計(10%)		¥0
(内消費税等)		¥0
非課税計		¥63,000
△合計		¥63,000
お預り金額		¥70,000
おつり		¥7,000

印紙税申告納  
付につき麴町  
税務署承認済

〒100-8792 日本郵便株式会社  
東京都千代田区大手町2-3-1  
取扱日時：2023年2月3日 10:07  
発行No. 230203J6588 端N12箱01  
連絡先：足立宮元町郵便局  
TEL:03-3888-9462

※領収書は重ならないように貼付してください。

備考

令和4年度政務活動費 領収書貼付台紙

No. 11

(代表者)氏名 瀬沼 剛

支出項目 (該当項目に○)	・調査研究費 ・研修費 ・会議費 ・資料作成費 ・資料購入費 ○事務費 ・人件費 ・広報広聴費 ・事務所費 ・要請陳情活動費	支出額	109,200 円 (※政務活動費充当額を記載)
支出内容	(購入品目や移動経路等を具体的に記入する) 切手、はがき		

領 収 書 貼 付 欄

領収書  
せぬま 剛 様

[販売]  
R5・春グリ84・切手  
840円 50枚 ¥42,000  
自然の風景2集・切手  
840円 10枚 ¥8,400  
江戸東京3集84・切手  
840円 40枚 ¥33,600  
-----  
小 計 ¥84,000  
-----  
課税計(10%) ¥0  
(内消費税等 ¥0)  
非課税計 ¥84,000  
-----  
合計 ¥84,000  
お預り金額 ¥90,000  
おつり ¥6,000

印紙税申告納  
付につき廻町  
税務署承認済

〒100-8792 日本郵便株式会社  
東京都千代田区大手町2-3-1  
取扱日時：2023年 3月 8日 13:30  
発行No. 230308J7061 端N12箱01  
連絡先：足立宮元町郵便局  
TEL:03-3888-9462

領収書  
せぬま 剛 様

[販売]  
通常葉書インク(63円)  
63円 400枚 ¥25,200  
-----  
小 計 ¥25,200  
-----  
課税計(10%) ¥0  
(内消費税等 ¥0)  
非課税計 ¥25,200  
-----  
合計 ¥25,200  
お預り金額 ¥30,000  
おつり ¥4,800

〒100-8792 日本郵便株式会社  
東京都千代田区大手町2-3-1  
取扱日時：2023年 3月 8日 13:31  
発行No. 230308J7062 端N12箱01  
連絡先：足立宮元町郵便局  
TEL:03-3888-9462

※領収書は重ならないように貼付してください。

備考	
----	--

令和4年度政務活動費 領収書貼付台紙

No. 12

(代表者)氏名 瀬沼 剛

支出項目 (該当項目に○)	・調査研究費 ・研修費 ・会議費 ・資料作成費 ・資料購入費 ○事務費 ・人件費 ・広報広聴費 ・事務所費 ・要請陳情活動費	支出額	2,230 円 (※政務活動費充当額を記載)
支出内容	(購入品目や移動経路等を具体的に記入する) 文房具		

領 収 書 貼 付 欄

2022年07月01日  
一連No. 004072  
領収No. 000003

領 収 書 様

¥330-

(但し印面として、正に領収致しました)  
印刷面を内側に折って保管願います

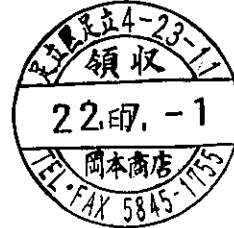

岡本商店

足立区足立4-23-11  
03-5845-1755

2022年09月10日  
一連No. 004341  
領収No. 000002

領 収 書 様

¥1,900-

(但し印面として、正に領収致しました)  
印刷面を内側に折って保管願います

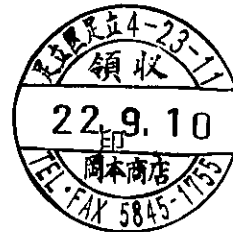

岡本商店

足立区足立4-23-11  
03-5845-1755

※領収書は重ならないように貼付してください。

備考

令和4年度政務活動費 領収書貼付台紙

No. 13

(代表者)氏名 瀬沼 剛

支出項目 (該当項目に○)	・調査研究費 ・研修費 ・会議費 ・資料作成費 ・資料購入費 ○事務費 ・人件費 ・広報広聴費 ・事務所費 ・要請陳情活動費	支出額	1,650 円 (※政務活動費充当額を記載)
支出内容	(購入品目や移動経路等を具体的に記入する) 文房具		

領 収 書 貼 付 欄

2023年03月22日  
 一連No. 005173  
 領収No. 000002

領 収 書

様

¥1,650-

(但し、自領収書として、正に領収致しました)  
 印刷面を内側に折って保管願います



岡本商店

足立区足立4-23-11  
 03-5845-1755

※領収書は重ならないように貼付してください。

備考	(Blank space for notes)
----	-------------------------

令和4年度政務活動費 領収書貼付台紙

No. 14

(代表者)氏名 瀬沼 剛

支出項目 (該当項目に○)	・調査研究費 ・研修費 ・会議費 ・資料作成費 ・資料購入費 ○事務費 人件費 ・広報広聴費 ・事務所費 ・要請陳情活動費	支出額	12,800 円
------------------	---	-----	----------

(※政務活動費充当額を記載)

支出内容 (購入品目や移動経路等を具体的に記入する)  
 文房具

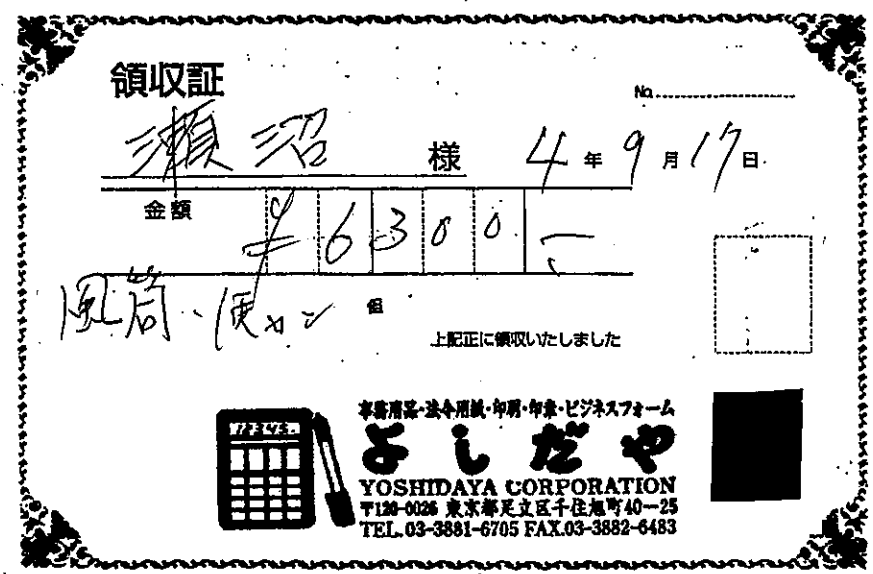
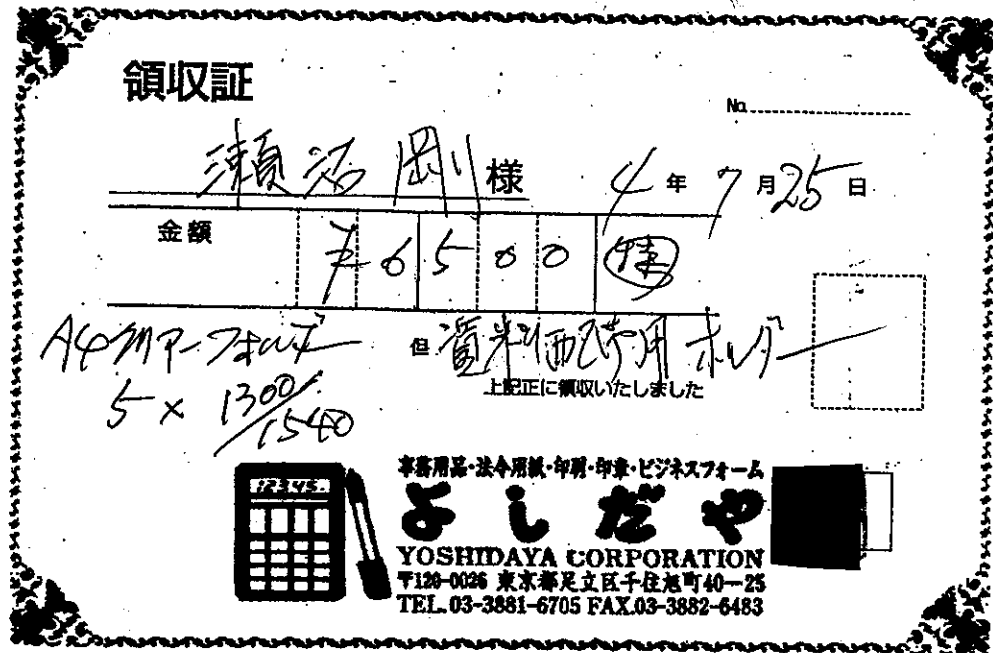

ださい。

備考

(代表者)氏名 瀬沼 剛

支出項目 (該当項目に○)	<ul style="list-style-type: none"> <li>・ 調査研究費    ・ 研修費    ・ 会議費    ・ 資料作成費</li> <li>・ 資料購入費    ○ 事務費    ・ 人件費    ・ 広報広聴費</li> <li>・ 事務所費    ・ 要請陳情活動費</li> </ul>	支出額	11,100 円 <small>(※政務活動費充当額を記載)</small>
支出内容	(購入品目や移動経路等を具体的に記入する) 文房具		

領 収 書 貼 付 欄

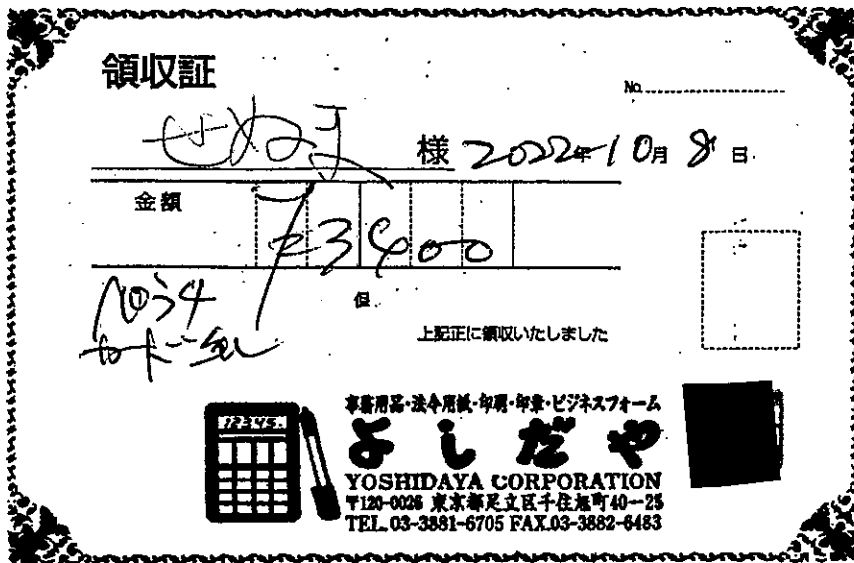
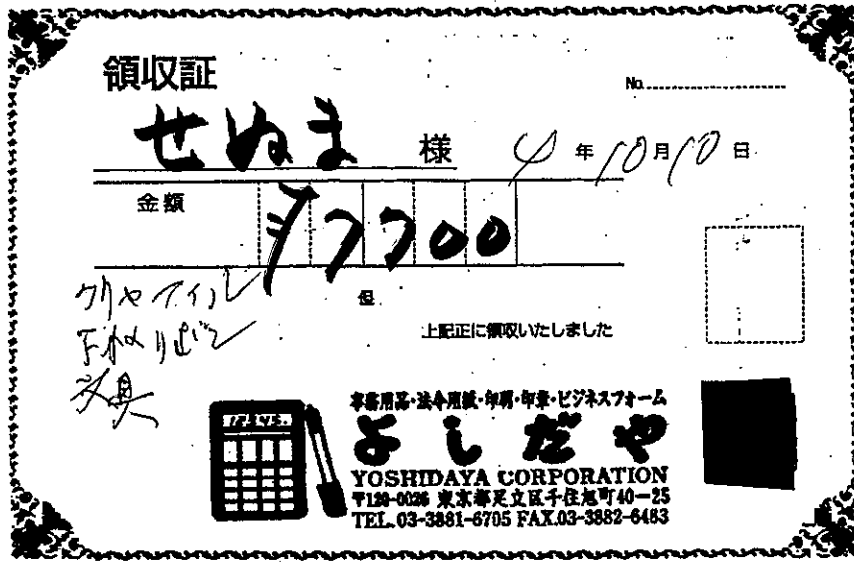

ください。

備考

令和4年度政務活動費 領収書貼付台紙

No. 16

(代表者)氏名 瀬沼 剛

支出項目 (該当項目に○)	・調査研究費 ・研修費 ・会議費 ・資料作成費 ・資料購入費 ○事務費 ・人件費 ・広報広聴費 ・事務所費 ・要請陳情活動費	支出額	9,800 円 (※政務活動費充当額を記載)
支出内容	(購入品目や移動経路等を具体的に記入する) 文房具		

欄

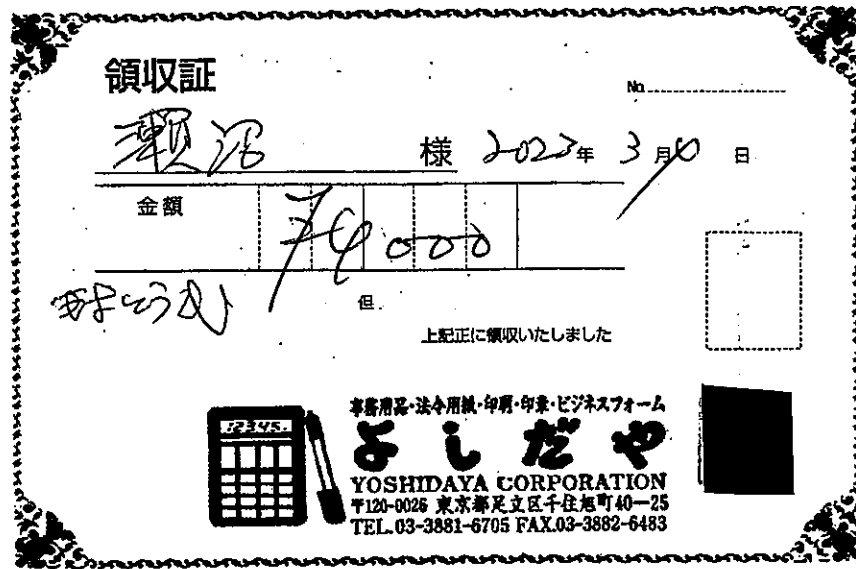
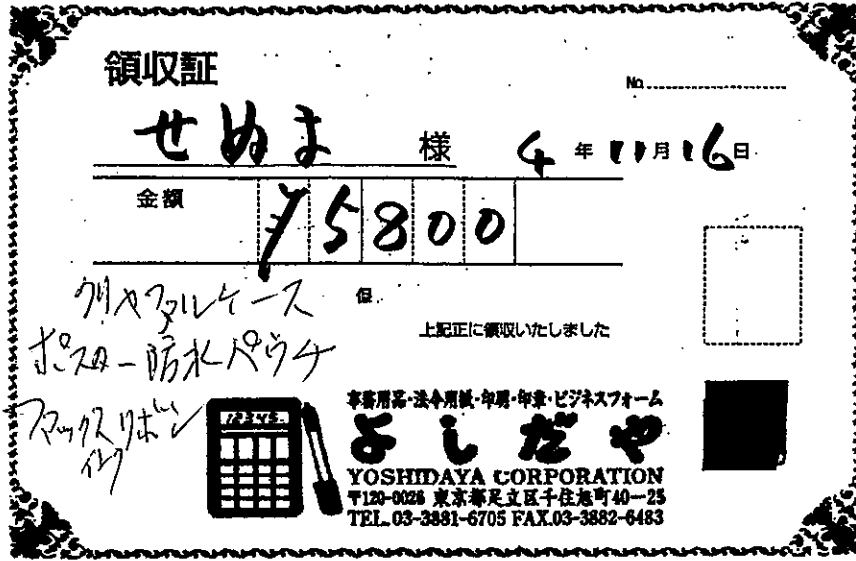

※領収書は重ならないように貼付してください。

備考	(Blank space for remarks)
----	---------------------------



令和4年度政務活動費 領収書貼付台紙

No.	17
-----	----

(代表者)氏名 瀬沼 剛

支出項目 (該当項目に○)	・調査研究費 ・研修費 ・会議費 ・資料作成費 ・資料購入費 ・ <b>事務費</b> ・人件費 ・広報広聴費 ・事務所費 ・要請陳情活動費	支出額	37,500 円 (※政務活動費充当額を記載)
支出内容	(購入品目や移動経路等を具体的に記入する) コピー用紙		

領 収 書 貼 付 欄

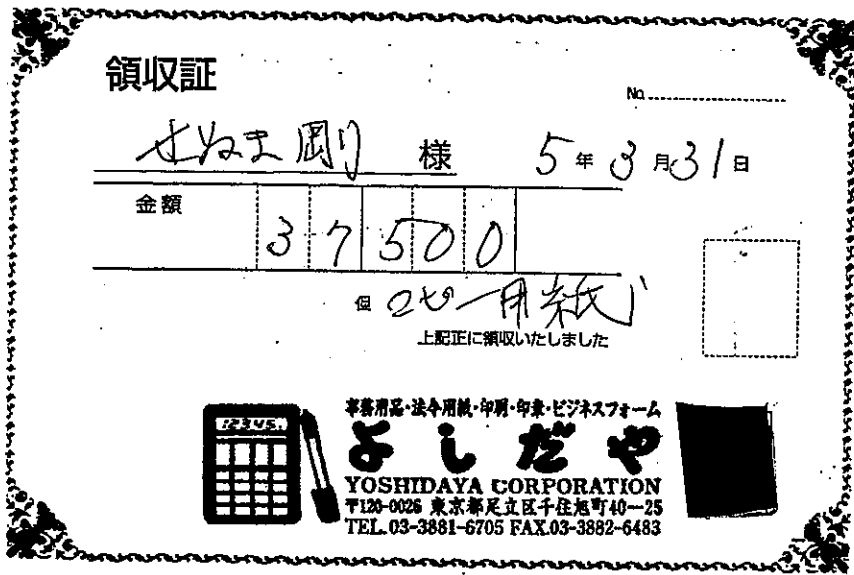

※領収書は重ならないように貼付してください。

備考	
----	--

令和4年度政務活動費 領収書貼付台紙

No. 18

(代表者)氏名 瀬沼 剛

支出項目 (該当項目に○)	・調査研究費 ・研修費 ・会議費 ・資料作成費 ・資料購入費 ○事務費 ・人件費 ・広報広聴費 ・事務所費 ・要請陳情活動費	支出額	913 円 (※政務活動費充当額を記載)
支出内容	(購入品目や移動経路等を具体的に記入する) 文房具		

領 収 書 貼 付 欄

領 収 証 せめま 剛事務所 様 No. \_\_\_\_\_

★ ¥ 913.-

但 印鑑  名刺  印刷  その他( )代として

2023年 1 月 7 日 上記正に領収いたしました

〒120-0043 東京都足立区千住宮元  
 はんこ屋さん21北千住  
 TEL 03-5244-65  
 FAX 03-5244-65

取 入  
 印 紙

内 訳  
 税抜金額 \_\_\_\_\_  
 消費税額等( %) \_\_\_\_\_

コクヨ ウケ-56

※領収書は重ならないように貼付してください。

備考	(備考欄)
----	-------

令和4年度政務活動費 領収書貼付台紙

No. 19

(代表者)氏名 瀬沼 剛

支出項目 (該当項目に○)	・調査研究費 ・研修費 ・会議費 ・資料作成費 ・資料購入費 ・ <b>事務費</b> 人件費 ・広報広聴費 ・事務所費 ・要請陳情活動費	支出額	3,800 円 (※政務活動費充当額を記載)
支出内容	(購入品目や移動経路等を具体的に記入する) 携帯電話		
領 収 書 貼 付 欄			

NTTファイナンス株式会社 電話料金等料金領収証 (ドコモご利用分)  
 RECEIPT OF TELECOMMUNICATION CHARGES

(2022年 6月12日発行)

お客様電話番号等  
(BILLING NUMBER)  
 お客様番号  
(CUSTOMER NUMBER)



2022年 4月ご請求分

2022年 5月 2日振替

領収金額(AMOUNT RECEIVED) 7,600円

金融機関名 BANK/POST OFFICE \* \* \* \* \*

口座番号 ACCOUNT \* \* \*

ご請求先氏名  
(CUSTOMER NAME)

瀬沼 剛 様

右記、ご利用料金を口座振替により領収いたしました。  
 The following amount was transferred from your account.

1/2

印紙税申告納  
付につき芝  
税務署承認済

NTTファイナンス株式会社  
〒108-0075  
東京都港区港南1-2-70



※領収書は重ならないように貼付してください。

備考

1/2按分

令和4年度政務活動費 領収書貼付台紙

No. 20

(代表者)氏名 瀬沼 剛

支出項目 (該当項目に○)	・調査研究費 ・研修費 ・会議費 ・資料作成費 ・資料購入費 ・ <b>事務費</b> 人件費 ・広報広聴費 ・事務所費 ・要請陳情活動費	支出額	3,993 円
支出内容		(※政務活動費充当額を記載)	
(購入品目や移動経路等を具体的に記入する) 携帯電話			

領 収 書 貼 付 欄

NTTファイナンス株式会社 電話料金等料金領収証 (ドコモご利用分)  
RECEIPT OF TELECOMMUNICATION CHARGES

(2022年 8月11日発行)

お客様電話番号等  
(BILLING NUMBER)  
お客様番号  
(CUSTOMER NUMBER)

ケ-タイ

2022年 6月ご請求分	
2022年 6月 30日振替	
領収金額(AMOUNT RECEIVED)	7,986円
金融機関名 BANK/POST OFFICE	* * * * *
口座番号 ACCOUNT	* * *

ご請求先氏名  
(CUSTOMER NAME)  
瀬沼 剛 様

右記、ご利用料金を口座振替により領収いたしました。  
The following amount was transferred from your account.

1/2

印紙税申告納  
付につき芝  
税務署承認済

NTTファイナンス株式会社  
〒108-0075  
東京都港区港南1-2-70

※領収書は重ならないように貼付してください。

備考	1/2按分
----	-------

令和4年度政務活動費 領収書貼付台紙

No. 21

(代表者)氏名 瀬沼 剛

支出項目 (該当項目に○)	・調査研究費 ・研修費 ・会議費 ・資料作成費 ・資料購入費 ・ <b>事務費</b> 人件費 ・広報広聴費 ・事務所費 ・要請陳情活動費	支出額	4,301 円 (※政務活動費充当額を記載)
支出内容	(購入品目や移動経路等を具体的に記入する) 携帯電話		
領 収 書 貼 付 欄			

NTTファイナンス株式会社 電話料金等料金領収証 (ドコモご利用分)  
RECEIPT OF TELECOMMUNICATION CHARGES

(2022年10月11日発行)

お客様電話番号等  
(BILLING NUMBER)  
お客様番号  
(CUSTOMER NUMBER)

2022年 8月ご請求分	
2022年 8月 31日振替	
領収金額(AMOUNT RECEIVED)	8,603円
金融機関名 BANK/POST OFFICE	* * * * *
口座番号 ACCOUNT	* * *

ご請求先氏名  
(CUSTOMER NAME)  
瀬沼 剛 様

右記、ご利用料金を口座振替により領収いたしました。  
The following amount was transferred from your account.

2022年 8月分

印紙税申告納付につき芝  
税務署承認済

NTTファイナンス株式会社  
〒108-0075  
東京都港区港南1-2-70

※領収書は重ならないように貼付してください。

備考 1/2按分

令和4年度政務活動費 領収書貼付台紙

No. 22

(代表者)氏名 瀬沼 剛

支出項目 (該当項目に○)	・調査研究費 ・研修費 ・会議費 ・資料作成費 ・資料購入費 ○事務費 ・人件費 ・広報広聴費 ・事務所費 ・要請陳情活動費	支出額	3,978 円 (※政務活動費充当額を記載)
支出内容	(購入品目や移動経路等を具体的に記入する) 携帯電話		

領 収 書 貼 付 欄

NTTファイナンス株式会社 電話料金等料金領収証 (ドコモご利用分)

お客様電話番号等 (BILLING NUMBER) [REDACTED]

ご請求先氏名 (CUSTOMER NAME)  
瀬沼 剛 様

下記、ご利用料金を口座振替により領収いたしました。  
The following amount was transferred from your account. (2023年1月13日発行)

2022年12月ご請求分	(2023年1月4日振替)
領収金額 (AMOUNT RECEIVED)	7,956 円
金融機関名 BANK/POST OFFICE	* * * * *
口座番号 ACCOUNT	* * *

印紙税申告納付につき 税務署承認済

NTTファイナンス株式会社  
〒108-0075  
東京都港区港南1-2-70

※振替日に振替が出来なかった場合は延滞利息を加算させていただく場合があります。  
※口座振替をご利用のお客様で、振替日に振替できなかった場合は、原則として、ご請求月の翌月15日に再度振替させていただきます。なお、振替日が土曜・日曜・祝日の場合は、翌営業日に振替させていただきます。

社用コード 00129100-EG741028940#

※領収書は重ならないように貼付してください。

備考	1/2 按分
----	--------

令和4年度政務活動費 領収書貼付台紙

No. 23

(代表者)氏名 瀬沼 剛

支出項目 (該当項目に○)	・調査研究費 ・研修費 ・会議費 ・資料作成費 ・資料購入費 ○事務費 ・人件費 ・広報広聴費 ・事務所費 ・要請陳情活動費	支出額	2,136 円 (※政務活動費充当額を記載)
支出内容	(購入品目や移動経路等を具体的に記入する) 携帯電話		
領 収 書 貼 付 欄			

NTTファイナンス株式会社 電話料金等料金領収証 (ドコモご利用分)  
RECEIPT OF TELECOMMUNICATION CHARGES

(2023年 2月12日発行)

お客様電話番号等  
(BILLING NUMBER)  
お客様番号  
(CUSTOMER NUMBER)

2023年 1月ご請求分	
2023年 1月 31日振替	
領収金額(AMOUNT RECEIVED)	4,272円
金融機関名 BANK/POST OFFICE	* * * * *
口座番号 ACCOUNT	* * *

ご請求先氏名  
(CUSTOMER NAME)  
瀬沼 剛 様

右記、ご利用料金を口座振替により領収いたしました。  
The following amount was transferred from your account.

1/2

印紙税申告納付につき乏  
税務署承認済

NTTファイナンス株式会社  
〒108-0075  
東京都港区港南1-2-70

※領収書は重ならないように貼付してください。

備考	1/2按分
----	-------

令和4年度政務活動費 領収書貼付台紙

No. 24

(代表者)氏名 瀬沼 剛

支出項目 (該当項目に○)	・調査研究費 ・研修費 ・会議費 ・資料作成費 ・資料購入費 <b>・事務費</b> ・人件費 ・広報広聴費 ・事務所費 ・要請陳情活動費	支出額	19,800 円 (※政務活動費充当額を記載)
支出内容	(購入品目や移動経路等を具体的に記入する) 名刺		
領 収 書 貼 付 書 欄			



領 収 証

せぬま 様

令和4年7月12日

¥ 19,800.-

但し 名刺代 500枚

上記の金額正に領収いたしました



株式会社 小林新正堂

〒120-0044

東京都足立区千住緑

電話 (03) 3881 -

FAX (03) 3881 -

※領収書は重ならないように貼付してください。

備考



# 人件費

令和4年度政務活動費 領収書貼付台紙

No. 1

(代表者)氏名 瀬沼 剛

支出項目 (該当項目に○)	・調査研究費 ・研修費 ・会議費 ・資料作成費 ・資料購入費 ・事務費 ・ <b>人件費</b> 広報広聴費 ・事務所費 ・要請陳情活動費	支出額	30,000 円 (※政務活動費充当額を記載)
支出内容	(購入品目や移動経路等を具体的に記入する) 人件費		

領 収 書 貼 付 欄

No. \_\_\_\_\_

領 収 証

瀬沼 剛 様

★ 60,000 円

但 通信料配布、整理  
 令和4年 4 月 25 日 上記正に領収いたしました

内 訳

税抜金額

消費税額等( %)



※領収書は重ならないように貼付してください。

備考

1 / 2 按分

令和4年度政務活動費 領収書貼付台紙

No. 2

(代表者)氏名 瀬沼 剛

支出項目 (該当項目に○)	・調査研究費 ・研修費 ・会議費 ・資料作成費 ・資料購入費 ・事務費 ・ <b>人件費</b> 広報広聴費 ・事務所費 ・要請陳情活動費	支出額	30,000 円 (※政務活動費充当額を記載)
支出内容	(購入品目や移動経路等を具体的に記入する) 人件費		

領 収 書 貼 付 欄

No. \_\_\_\_\_

領 収 証

瀬沼 剛 様

★ 60,000 円

通信製作 経手 経理

令和4年 5月 30日 上記正に領収いたしました

内 訳

税抜金額

消費税額等(%)



※領収書は重ならないように貼付してください。

備考

1/2 按分

令和4年度政務活動費 領収書貼付台紙

No. 3

(代表者)氏名 瀬沼 剛

支出項目 (該当項目に○)	・調査研究費 ・研修費 ・会議費 ・資料作成費 ・資料購入費 ・事務費 ・ <b>人件費</b> 広報広聴費 ・事務所費 ・要請陳情活動費	支出額	30,000 円 (※政務活動費充当額を記載)
支出内容	(購入品目や移動経路等を具体的に記入する) 人件費		

領 収 書 貼 付 欄

No. \_\_\_\_\_

領 収 証

瀬沼 剛 様

★ 60,000 円也

但しVの通信配布 経理

令和4年6月28日 上記正に領収いたしました

内 訳

税抜金額

消費税額等(%)

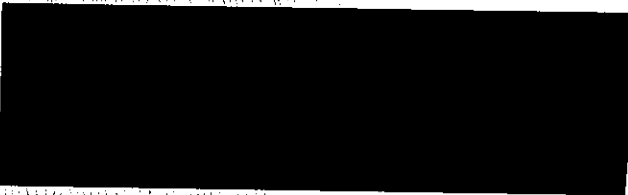

※領収書は重ならないように貼付してください。

備考

1/2 按分

令和4年度政務活動費 領収書貼付台紙

No. 4

(代表者)氏名 瀬沼 剛

支出項目 (該当項目に○)	・調査研究費 ・研修費 ・会議費 ・資料作成費 ・資料購入費 ・事務費 ・ <b>人件費</b> 広報広聴費 ・事務所費 ・要請陳情活動費	支出額	30,000 円 (※政務活動費充当額を記載)
支出内容	(購入品目や移動経路等を具体的に記入する) 人件費		

領 収 書 貼 付 欄

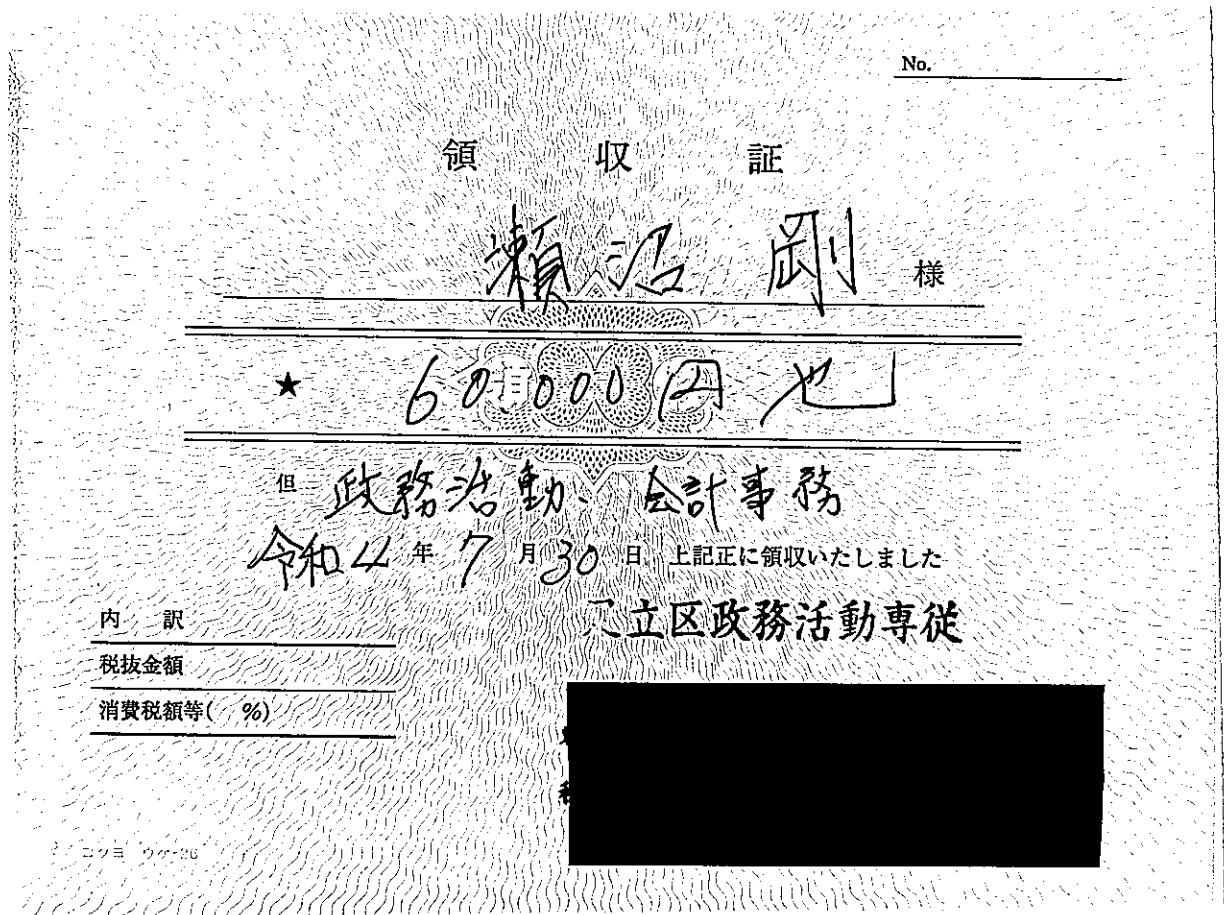

※領収書は重ならないように貼付してください。

備考	1/2 按分
----	--------

令和4年度政務活動費 領収書貼付台紙

No. 5

(代表者)氏名 瀬沼 剛

支出項目 (該当項目に○)	・調査研究費 ・研修費 ・会議費 ・資料作成費 ・資料購入費 ・事務費 ・ <b>人件費</b> 広報広聴費 ・事務所費 ・要請陳情活動費	支出額	30,000 円 (※政務活動費充当額を記載)
支出内容	(購入品目や移動経路等を具体的に記入する) 人件費		

領 収 書 貼 付 欄

No. \_\_\_\_\_

領 収 証

瀬沼 剛 様

★ 60,000 円

但 調査、経理、配布

4年 8月 25日 上記正に領収いたしました

内 訳

税抜金額

消費税額等(%)

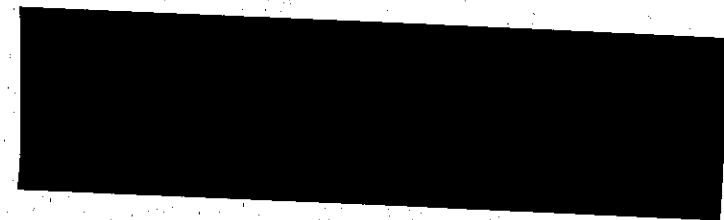

※領収書は重ならないように貼付してください。

備考

1/2 按分

令和4年度政務活動費 領収書貼付台紙

No. 6

(代表者)氏名 瀬沼 剛

支出項目 (該当項目に○)	・調査研究費 ・研修費 ・会議費 ・資料作成費 ・資料購入費 ・事務費 ・ <b>人件費</b> 広報広聴費 ・事務所費 ・要請陳情活動費	支出額	30,000 円 (※政務活動費充当額を記載)
支出内容	(購入品目や移動経路等を具体的に記入する) 人件費		

領 収 書 貼 付 欄

No. \_\_\_\_\_

領 収 証

瀬沼 剛 様

★ 60,000 円

但 調査、経理、配布  
 4年9月28日 上記正に領収いたしました

内 訳

税抜金額

消費税額等(%)

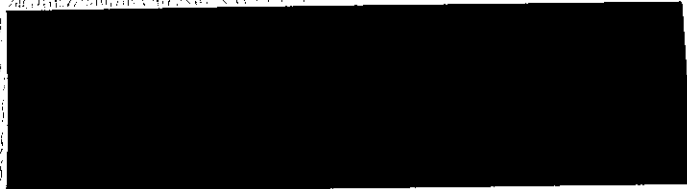

※領収書は重ならないように貼付してください。

備考

1 / 2 按分

令和4年度政務活動費 領収書貼付台紙

No. 7

(代表者)氏名 瀬沼 剛

支出項目 (該当項目に○)	・調査研究費 ・研修費 ・会議費 ・資料作成費 ・資料購入費 ・事務費 ・ <b>人件費</b> 広報広聴費 ・事務所費 ・要請陳情活動費	支出額	30,000 円 (※政務活動費充当額を記載)
支出内容	(購入品目や移動経路等を具体的に記入する) 人件費		

領 収 書 貼 付 欄

No. \_\_\_\_\_

領 収 証

瀬沼 剛 様

★ 60,000 円

但 政務調査活動費

4年10月30日 上記正に領収いたしました

内 訳

税抜金額

消費税額等( %)



※領収書は重ならないように貼付してください。

備考

1/2 按分



令和4年度政務活動費 領収書貼付台紙

No. 8

(代表者)氏名 瀬沼 剛

支出項目 (該当項目に○)	・調査研究費 ・研修費 ・会議費 ・資料作成費 ・資料購入費 ・事務費 ・ <b>人件費</b> 広報広聴費 ・事務所費 ・要請陳情活動費	支出額	30,000 円 (※政務活動費充当額を記載)
支出内容	(購入品目や移動経路等を具体的に記入する) 人件費		

領 収 書 貼 付 欄

No. \_\_\_\_\_

領 収 証

瀬沼 剛 様

★ 60,000 円

但 政務調査活動費

4年11月29日 上記正に領収いたしました

内 訳

税抜金額

消費税額等(%)



※領収書は重ならないように貼付してください。

備考

1/2 按分

令和4年度政務活動費 領収書貼付台紙

No. 9

(代表者)氏名 瀬沼 剛

支出項目 (該当項目に○)	・調査研究費 ・研修費 ・会議費 ・資料作成費 ・資料購入費 ・事務費 ・ <b>人件費</b> 広報広聴費 ・事務所費 ・要請陳情活動費	支出額	30,000 円 (※政務活動費充当額を記載)
支出内容	(購入品目や移動経路等を具体的に記入する) 人件費		

領 収 書 貼 付 欄

No. \_\_\_\_\_

領 収 証

瀬沼 剛 様

★ 60,000円

但 政務調査活動費  
 4年 12月 25日 上記正に領収いたしました

内 訳

税抜金額

消費税額等( %)



※領収書は重ならないように貼付してください。

備考

1 / 2 按分

令和4年度政務活動費 領収書貼付台紙

No. 10

(代表者)氏名 瀬沼 剛

支出項目 (該当項目に○)	・調査研究費 ・研修費 ・会議費 ・資料作成費 ・資料購入費 ・事務費 ・ <b>人件費</b> 広報広聴費 ・事務所費 ・要請陳情活動費	支出額	30,000 円 (※政務活動費充当額を記載)
支出内容	(購入品目や移動経路等を具体的に記入する) 人件費		

領 収 書 貼 付 欄

No. \_\_\_\_\_

領 収 証

瀬沼 剛 様

★ 60,000 円

但 政務調査活動費  
 5年1月30日 上記正に領収いたしました

内 訳

税抜金額

消費税額等( %)

※領収書は重ならないように貼付してください。

備考

1 / 2 按分

令和4年度政務活動費 領収書貼付台紙

No. 11

(代表者)氏名 瀬沼 剛

支出項目 (該当項目に○)	・調査研究費 ・研修費 ・会議費 ・資料作成費 ・資料購入費 ・事務費 ・ <b>人件費</b> 広報広聴費 ・事務所費 ・要請陳情活動費	支出額	30,000 円 (※政務活動費充当額を記載)
支出内容	(購入品目や移動経路等を具体的に記入する) 人件費		

領 収 書 貼 付 欄

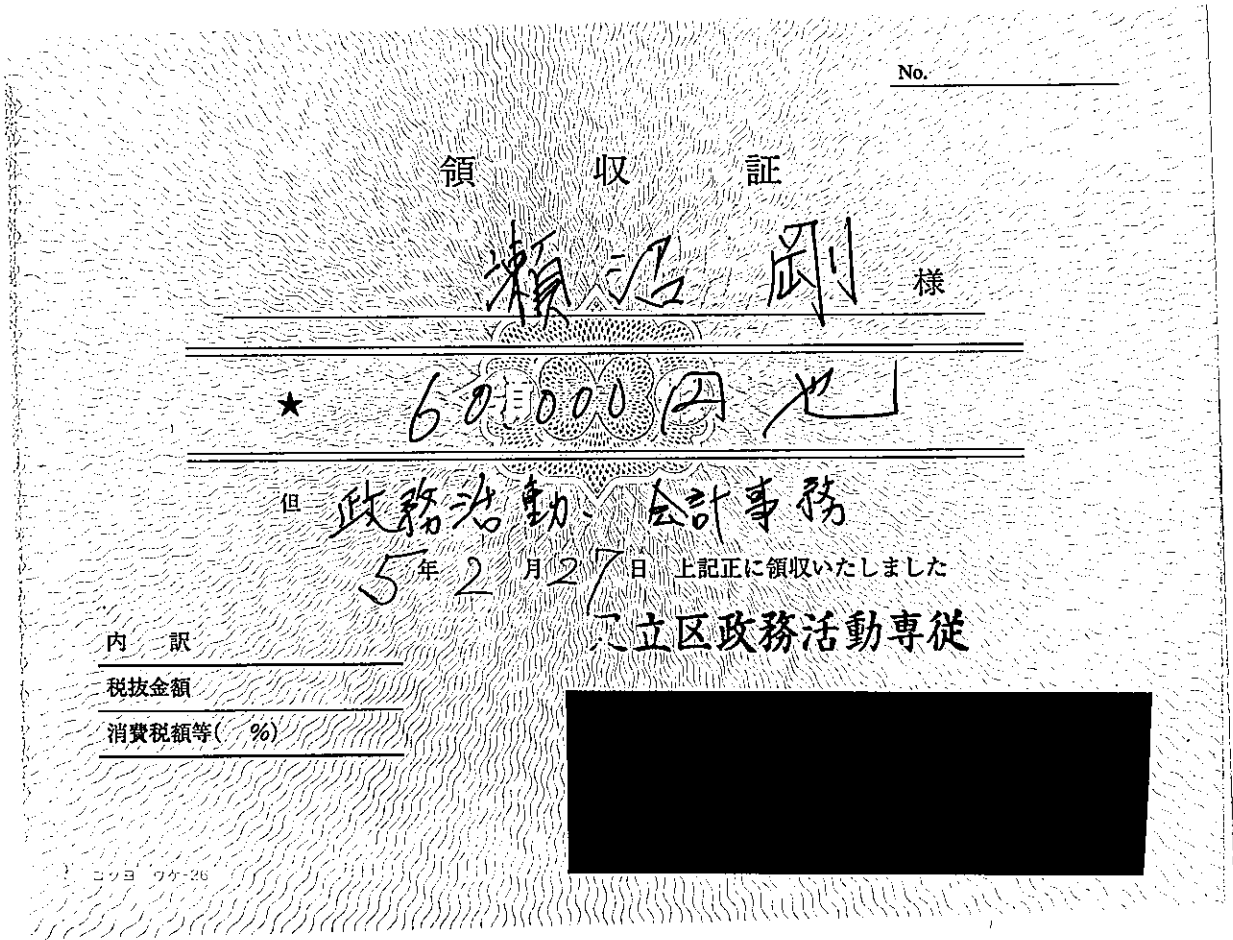

※領収書は重ならないように貼付してください。

備考	1 / 2 按分
----	----------

(代表者)氏名 瀬沼 剛

支出項目 (該当項目に○)	<ul style="list-style-type: none"> <li>・調査研究費</li> <li>・研修費</li> <li>・会議費</li> <li>・資料作成費</li> <li>・資料購入費</li> <li>・事務費</li> <li>・<b>人件費</b></li> <li>・広報広聴費</li> <li>・事務所費</li> <li>・要請陳情活動費</li> </ul>	支出額	30,000 円 (※政務活動費充当額を記載)
支出内容	(購入品目や移動経路等を具体的に記入する) 人件費		

領 収 書 貼 付 欄

No. \_\_\_\_\_

領 収 証

瀬沼 剛 様

★ 60,000 円

但 政務調査

5年3月31日 上記正に領収いたしました

内 訳

税抜金額

消費税額等(%)

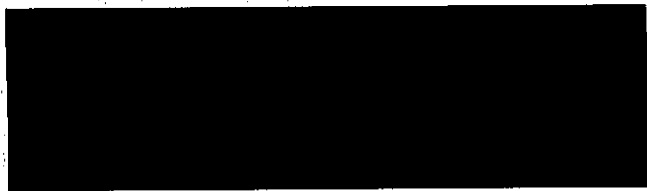

※領収書は重ならないように貼付してください。

備考

1 / 2 按分

# 費聽廣報

(代表者)氏名 瀬沼 剛

支出項目 (該当項目に○)	・調査研究費 ・研修費 ・会議費 ・資料作成費 ・資料購入費 ・事務費 ・人件費 <b>広報広聴費</b> ・事務所費 ・要請陳情活動費	支出額	6,820 円
支出内容	(購入品目や移動経路等を具体的に記入する) レンタカー代		

(※政務活動費充当額を記載)

領 収 書 貼 付 欄

領 収 書

No.100894

2022年 4月 30日

世ぬま 剛 様

金額	百万	千	円
		¥6820	

収 入  
印 紙

但し、レンタカー代として  
上記の金額正に領収致しました。

(内消費税として) 円

領収内訳

現金・小切手	百万	千	円
クレジット		¥6820	
振 込	百万		
E d y	百万		

ニッポンレンタカー  
株式会社

〒103-0012 東京都中央区日本橋堀留町1-10-13

伝票番号	CEH09771
伝票番号	

営業所	取扱者名
北4区	

※領収書は重ならないように貼付してください。

備考

支出項目 (該当項目に○)	・調査研究費 ・研修費 ・会議費 ・資料作成費 ・資料購入費 ・事務費 ・人件費 <b>広報広聴費</b> ・事務所費 ・要請陳情活動費	支出額	5,940 円 (※政務活動費充当額を記載)
支出内容	(購入品目や移動経路等を具体的に記入する) レンタカー代		

領 収 書 貼 付 欄

<b>領 収 書</b>		No.106260
		2022年5月26日
せぬま剛 様		収入 印紙
金額	百万 千 円	
	45940-	
但し、レンタカー代として		(内消費税として 580 円)
領収内訳 上記の金額正に領収致しました VCM 工事通信配布用		
現金・小切手		
クレジット	45940-	
振込		
Edy		
伝票番号	CEN75331	
伝票番号		
ニッポンレンタカーアーバンネット株 〒103-0012 東京都中央区日本橋堀留町 1-10-13		営業所 取扱者名 坂下 佳

※領収書は重ならないように貼付してください。

備考	
----	--



令和4年度政務活動費 領収書貼付台紙

No. 3

(代表者)氏名 瀬沼 剛

支出項目 (該当項目に○)	・調査研究費 ・研修費 ・会議費 ・資料作成費 ・資料購入費 ・事務費 ・人件費 <b>広報広聴費</b> ・事務所費 ・要請陳情活動費	支出額	6,850 円 (※政務活動費充当額を記載)
支出内容	(購入品目や移動経路等を具体的に記入する) レンタカー代		

領 収 書 貼 付 欄

**領 収 書** No. 118217

2022年 8月 13日

せぬま 剛 様

金額	百万		千	円
			¥ 6 8 5 0	

収 入  
印 紙

但し、レンタカー代として  
上記の金額正に領収致しました。(内消費税として 円)

領収内訳 *通信 配布用車代*

現金・小切手					
クレジット			¥ 6 8 5 0		
振 込					
E d y					

伝 票 番 号	CFJ17010
伝 票 番 号	

営業所	取扱者名
北千住	

ニッポンレンタカーアーバンネット株  
〒103-0012 東京都中央区日本橋堀留町 1-10-13

※領収書は重ならないように貼付してください。

備考	
----	--

支出項目 (該当項目に○)	・調査研究費 ・研修費 ・会議費 ・資料作成費 ・資料購入費 ・事務費 ・人件費 <b>広報広聴費</b> ・事務所費 ・要請陳情活動費	支出額	5,156 円 (※政務活動費充当額を記載)
支出内容	(購入品目や移動経路等を具体的に記入する) レンタカー代		

領 収 書 貼 付 欄

**領 収 書**

No. 118240  
22年 9 月 11 日

せぬま 剛 様

金 額	百万		千	百	十	円
						¥ 5 1 5 6

収 入  
印 紙

但し、レンタカー代  
上記の金額正に領収致しました。

(内 消費税として 480 円)

領収内訳			
現金・小切手	百万		円
クレジット		5,156	円
振 込			
E d y			

通信内郵便

ニッポンレンタカーアーバンネット株  
〒103-0012 東京都中央区日本橋堀留町 1-10-13

営業所	取扱者名
北千住	

※領収書は重ならないように貼付してください。

備考	
----	--

令和4年度政務活動費 領収書貼付台紙

No. 5

(代表者)氏名 瀬沼 剛

支出項目 (該当項目に○)	・調査研究費 ・研修費 ・会議費 ・資料作成費 ・資料購入費 ・事務費 ・人件費 ・ <u>広報広聴費</u> ・事務所費 ・要請陳情活動費	支出額	5,280 円 (※政務活動費充当額を記載)
支出内容	(購入品目や移動経路等を具体的に記入する) レンタカー代		

領 収 書 貼 付 欄

**領 収 書**

No. 122172  
2022 年 10 月 24 日

せめま剛 様

金額	百万	千	円	¥	5	2	8	0
----	----	---	---	---	---	---	---	---

収 入  
印 紙

但し、レンタカー代として  
上記の金額正に領収致しました。 (内消費税として 480 円)

領収内訳

現金・小切手	百万	千	円
クレジット	百万	千	円
振 込	百万	千	円
E d y	百万	千	円
	百万	千	円

ニッポンレンタカーアーバンネット株  
〒103-0012 東京都中央区日本橋堀留町 1-10-13

伝 票 番 号	C G C 6 9 1 1 5
伝 票 番 号	

営業所	取扱者名
20子佐	

※領収書は重ならないように貼付してください。

備考	
----	--

令和4年度政務活動費 領収書貼付台紙

No. 6

(代表者)氏名 瀬沼 剛

支出項目 (該当項目に○)	・調査研究費 ・研修費 ・会議費 ・資料作成費 ・資料購入費 ・事務費 ・人件費 ・ <u>広報広聴費</u> ・事務所費 ・要請陳情活動費	支出額	5,280 円 (※政務活動費充当額を記載)
支出内容	(購入品目や移動経路等を具体的に記入する) レンタカー代		

領 収 書 貼 付 欄

**領 収 書**

No. 122189  
2022年11月26日

せぬ手岡り 様

金 額	百万		千	円				
			¥ 5	2	8	0		

収 入  
印 紙

但し、レンタカー代として  
上記の金額正に領収致しました。(内消費税として 円)

領収内訳

現金・小切手					
クレジット			¥ 5	2	8
振 込					
E d y					

N24194

伝 票 番 号

伝 票 番 号

営業所

取扱者名

ニッポンレンタカーアーバンネット株  
〒103-0012 東京都中央区日本橋堀留町 1-10-13

セキセイ

※領収書は重ならないように貼付してください。

備考	
----	--

支出項目 (該当項目に○)	・調査研究費 ・研修費 ・会議費 ・資料作成費 ・資料購入費 ・事務費 ・人件費 ・ <u>広報広聴費</u> ・事務所費 ・要請陳情活動費	支出額	17,036 円 (※政務活動費充当額を記載)
支出内容	(購入品目や移動経路等を具体的に記入する) レンタカー代		

領 収 書 貼 付 欄

領 収 書

No. 122194  
22年12月2日

せぬす剛 様

金 額	百万		千		円				
									17036

収入印紙

但し、レンタカー5台と12  
上記の金額正に領収致しました(内消費税別) 円)

領収内訳 Van 1台 乗客 2名 乗車 12台

現金・小切手	百万	千	円
クレジット			17,036
振 込			
E d y			

ニッポンレンタカーアーバンネット株  
〒103-0012 東京都中央区日本橋堀留町1-10-13

営業所	取扱者名
北千住	

伝 票 番 号 CGP18852

伝 票 番 号

※領収書は重ならないように貼付してください。

備考	
----	--

令和4年度政務活動費 領収書貼付台紙

No. 8

(代表者)氏名 瀬沼 剛

支出項目 (該当項目に○)	・調査研究費 ・研修費 ・会議費 ・資料作成費 ・資料購入費 ・事務費 ・人件費 ・ <u>広報広聴費</u> ・事務所費 ・要請陳情活動費	支出額	6,050 円 (※政務活動費充当額を記載)
支出内容	(購入品目や移動経路等を具体的に記入する) レンタカー代		

領 収 書 貼 付 欄

**領 収 書**

No. 130134  
2023年1月31日

せぬま 剛 様

金額	百万		千	円	¥ 6 0 5 0
----	----	--	---	---	-----------

収 入  
印 紙

但し、レンタカー代として  
上記の金額正に領収致しました。

(内消費税として 550 円)

領収内訳

現金・小切手	百万	千	円
クレジット	百万	千	円
振 込	百万	千	円
E d y	百万	千	円

ニッポンレンタカーアーバンネット株  
〒103-0012 東京都中央区日本橋堀留町1-10-13

営業所	取扱者名
上野馬込前	[Redacted]

伝 票 番 号 CHH20591

伝 票 番 号

※領収書は重ならないように貼付してください。

備考	
----	--

支出項目 (該当項目に○)	・調査研究費 ・研修費 ・会議費 ・資料作成費 ・資料購入費 ・事務費 ・人件費 ・ <u>広報広聴費</u> ・事務所費 ・要請陳情活動費	支出額	7,810 円 (※政務活動費充当額を記載)
支出内容	(購入品目や移動経路等を具体的に記入する) レンタカー代		

領 収 書 貼 付 欄

**領 収 書**

No. 130447

2023年 2 月 23 日

せぬま 剛 様

金 額	百万		千	円	¥7810
-----	----	--	---	---	-------

収 入  
印 紙

但し、レンタカー代として  
上記の金額正に領収致しました。 (内消費税として 710 円)

領収内訳 レックワー通信 配布用

現金・小切手	百万	千	円
クレジット	百万	千	円
振 込	百万	千	円
E d y	百万	千	円

伝 票 番 号	C H P 6 4 3 7 4
伝 票 番 号	

ニッポンレンタカーアーバンネット株  
〒103-0012 東京都中央区日本橋堀留町 1-10-13

営業所	取扱者名
北千住	

※領収書は重ならないように貼付してください。

備考	
----	--

支出項目 (該当項目に○)	・調査研究費 ・研修費 ・会議費 ・資料作成費 ・資料購入費 ・事務費 ・人件費 ・ <u>広報広聴費</u> ・事務所費 ・要請陳情活動費	支出額	8,800 円 (※政務活動費充当額を記載)
支出内容	(購入品目や移動経路等を具体的に記入する) レンタカー代		

領 収 書 貼 付 欄

領 収 書

No. 136313  
2023年3月30日

\_\_\_\_\_ 様

金額		百万		千	¥ 8 8 0 0	円
----	--	----	--	---	-----------	---

収 入  
印 紙

但し、レンタカー代として  
上記の金額正に領収致しました。(内消費税として 800 円)

領収内訳 通付已内配付

現金・小切手						
クレジット					¥ 8 8 0 0	
振 込						
E d y						

伝 票 番 号	C J A Q : 4 3 1 2
伝 票 番 号	

営業所	取扱者名
北千住	

ニッポンレンタカーアーバンネット株  
〒103-0012 東京都中央区日本橋堀留町 1-10-13

※領収書は重ならないように貼付してください。

備考	
----	--



支出項目 (該当項目に○)	・調査研究費 ・研修費 ・会議費 ・資料作成費 ・資料購入費 ・事務費 ・人件費 <b>広報広聴費</b> ・事務所費 ・要請陳情活動費	支出額	4,620 円 (※政務活動費充当額を記載)
支出内容	(購入品目や移動経路等を具体的に記入する) ポリ袋 (レッツゴー通信 雨対策用)		

領 収 書 貼 付 欄

### 領収書 兼 納品書

No. \_\_\_\_\_

七村剛 様

〇年 〇月 〇日

下記の通り 申し上げます



SEABORNE

総合包装資材

有限会社 佐々木商店

東京都足立区  
TEL 03-6441-1111  
FAX 03-6441-1112  
E-mail t.sas@seaborne.jp

合計金額 ¥ 4,620

月日	品名	数量	単価	金額	摘要
1	3G封筒	3包	1400	4200	
2					
3					
4	ポリ袋				
5	レッツゴー通信				
6	雨対策用				
7					
8					
9					
10					
11					
12					
13					
14	消費税			200	

※領収書は重ならないように貼付してください。

備考	
----	--

(代表者)氏名 瀬沼 剛

支出項目 (該当項目に○)	・調査研究費 ・研修費 ・会議費 ・資料作成費 ・資料購入費 ・事務費 ・人件費 ・ <u>広報広聴費</u> ・事務所費 ・要請陳情活動費	支出額	3,300 円 (※政務活動費充当額を記載)
支出内容	(購入品目や移動経路等を具体的に記入する) ポリ袋 (レッツゴー通信 雨対策用)		

領 収 書 貼 付 欄

### 領収書 兼 納品書

No. \_\_\_\_\_

せぬま 剛 様

5年 2月 28日

下記の通り 申し上げます



SEABORNE

総合包装資材

有限会社 佐々木商店

東京都足立区 6-1  
TEL 03-5711-1111 (代)  
FAX 03-5711-1112  
E-mail t.sakai@zozokimishop.ne.jp

合計金額 ¥ 3,300

月日	品名	数量	単価	金額	摘要
	30x116	1包	1500	3000	
	100x				
	通信局用対策用袋				
	消費税			300	

※領収書は重ならないように貼付してください。

備考	
----	--

支出項目 (該当項目に○)	・調査研究費 ・研修費 ・会議費 ・資料作成費 ・資料購入費 ・事務費 ・人件費 ・ <b>広報広聴費</b> ・事務所費 ・要請陳情活動費	支出額	1,000 円 (※政務活動費充当額を記載)
支出内容	(購入品目や移動経路等を具体的に記入する) 広報ポスター 雨対策		

領 収 書 貼 付 欄

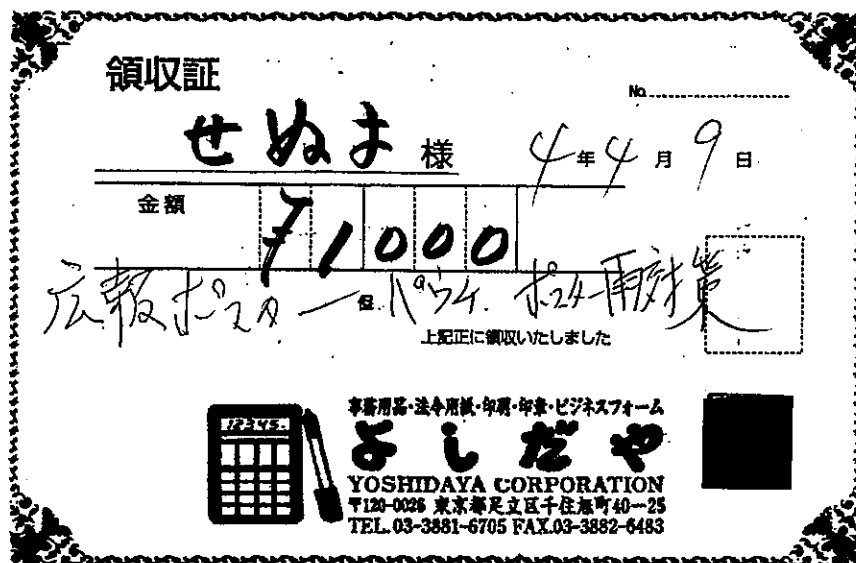

※領収書は重ならないように貼付してください。

備考	(Blank space for remarks)
----	---------------------------

令和4年度政務活動費 領収書貼付台紙

No. 14

(代表者)氏名 瀬沼 剛

支出項目 (該当項目に○)	・調査研究費 ・研修費 ・会議費 ・資料作成費 ・資料購入費 ・事務費 ・人件費 ・ <b>広報広聴費</b> ・事務所費 ・要請陳情活動費	支出額	25,080 円 (※政務活動費充当額を記載)
支出内容	(購入品目や移動経路等を具体的に記入する) 広報ポスター用テープ		

領収書 2022年4月6日 No. [Redacted]

梱包資材全般  
株式会社 大 関 商  
東京都足立区中央本町1-1-1  
TEL 03-3849-3131 (代)

せぬま剛 様  
下記のとおり 申し上げます

品名	数量	単価	金額(税抜・税込)	税率(%)
1 #523 布両面テープ	10	300	3000	
2 25x15				
3				
4 広報ポスター用テープ				
5				
合計(税抜・税込)				
消費税率等	300	税込合計金額	¥3,300	

コクヨ W-361

領収書 2022年4月7日 No. [Redacted]

梱包資材全般  
株式会社 大 関 商  
東京都足立区中央本町1-1-1  
TEL 03-3849-3131 (代)

せぬま剛 様  
下記のとおり 申し上げます

品名	数量	単価	金額(税抜・税込)	税率(%)
1 #523 布両面	60	330	19800	
2 25x15				
3 政務広報ポスター貼用				
5 両面テープ				
合計(税抜・税込)				
消費税率等	1,980	税込合計金額	¥21,780-	

コクヨ W-361

※領収書は重ならないように貼付してください。

備考

# 事務所費

令和4年度政務活動費 領収書貼付台紙

No. 1

(代表者)氏名 瀬沼 剛

支出項目 (該当項目に○)	・調査研究費 ・研修費 ・会議費 ・資料作成費 ・資料購入費 ・事務費 ・人件費 ・広報広聴費 ・ <b>事務所費</b> ・要請陳情活動費	支出額	3,849 円 (※政務活動費充当額を記載)
支出内容	(購入品目や移動経路等を具体的に記入する) 固定電話		

領 収 書 貼 付 欄

NTTファイナンス株式会社 電話料金等料金領収証 (東日本ご利用分)

お客様電話番号等 (BILLING NUMBER) [REDACTED]

ご請求先氏名(CUSTOMER NAME)  
せぬま 剛 様

下記、ご利用料金を口座振替により領収いたしました。  
The following amount was transferred from your account. (2022年 6月30日発行)

2022年 4月ご請求分	(2022年 5月16日振替)
領収金額 (AMOUNT RECEIVED)	7,699 円
金融機関名 BANK/OFFICE	* * * * *
口座番号 ACCOUNT	* * *

印紙税申告納付につき芝税務署承認済

NTTファイナンス株式会社  
〒108-0075  
東京都港区港南1-2-70 [REDACTED]

0円  
0円 詳細については、「ご請求内訳」をご覧ください。

請求しております。

にねん割」は請求内訳の「解約金がかからない期間」を過ぎない場合はNTT東日本へ連絡が必要です。期間外の解約約金10,450円(税込)、2022年7月1日以降に解約金1,650円(税込)がかかります。詳しくはプレツ行分はNTTファイナンスへ請求事務を委託しています。

※領収書は重ならないように貼付してください。

備考	1/2按分
----	-------

令和4年度政務活動費 領収書貼付台紙

No. 2

(代表者)氏名 瀬沼 剛

支出項目 (該当項目に○)	・調査研究費 ・研修費 ・会議費 ・資料作成費 ・資料購入費 ・事務費 ・人件費 ・広報広聴費 ・ <b>事務所費</b> ・要請陳情活動費	支出額	4,205 円 (※政務活動費充当額を記載)
支出内容	(購入品目や移動経路等を具体的に記入する) 固定電話		

領 収 書 貼 付 欄

NTTファイナンス株式会社 電話料金等料金領収証 (東日本ご利用分)  
RECEIPT OF TELECOMMUNICATION CHARGES

(2022年 8月31日発行)

お客様電話番号等  
(BILLING NUMBER)  
お客様番号  
(CUSTOMER NUMBER)

ご請求先氏名  
(CUSTOMER NAME)  
せぬま 剛 様

2022年 6月ご請求分  
2022年 7月 15日振替  
領収金額 (AMOUNT RECEIVED) 8,410 円  
金融機関名 BANK/POST OFFICE \* \* \* \* \*  
口座番号 ACCOUNT \* \* \*

右記、ご利用料金を口座振替により領収いたしました。  
The following amount was transferred from your account.

印紙税申告納付につき芝税務署承認済  
NTTファイナンス株式会社  
〒108-0075  
東京都港区港南1-2-70

※領収書は重ならないように貼付してください。

備考	1/2按分
----	-------

令和4年度政務活動費 領収書貼付台紙

No.	3
-----	---

(代表者)氏名 瀬沼 剛

支出項目 (該当項目に○)	・調査研究費 ・研修費 ・会議費 ・資料作成費 ・資料購入費 ・事務費 ・人件費 ・広報広聴費 ・ <b>事務所費</b> ・要請陳情活動費	支出額	3,647 円 (※政務活動費充当額を記載)
支出内容	(購入品目や移動経路等を具体的に記入する) 固定電話		

領 収 書 貼 付 欄

NTTファイナンス株式会社 電話料金等料金領収証 (東日本ご利用分)

お客様電話番号等 (BILLING NUMBER) [REDACTED]

ご請求先氏名 (CUSTOMER NAME)  
せぬま 剛 様

下記、ご利用料金を口座振替により領収いたしました。  
The following amount was transferred from your account. (2022年10月31日発行)

2022年 8月ご請求分	(2022年 9月15日振替)
領収金額 (AMOUNT RECEIVED)	7,294 円
金融機関名 BANK/POST OFFICE	* * * * *
口座番号 ACCOUNT	* * *

印紙税申告納付につき 税務署承認済

NTTファイナンス株式会社  
〒108-0075  
東京都港区港南1-2-70

細については、「ご請求内訳」をご覧ください。

おります。

」はご請求内訳の「解約金がかからない期間」を過ぎない場合はNTT東日本へご連絡が必要です。建て向けサービスの場合4,950円(税込)、レッツ公式HPをご確認ください。を委託しています。

J300B1391001 22658 22658 00 A

※領収書は重ならないように貼付してください。

備考	1/2按分
----	-------



支出項目 (該当項目に○)	<ul style="list-style-type: none"> <li>・ 調査研究費</li> <li>・ 研修費</li> <li>・ 会議費</li> <li>・ 資料作成費</li> <li>・ 資料購入費</li> <li>・ 事務費</li> <li>・ 人件費</li> <li>・ 広報広聴費</li> <li>○ 事務所費</li> <li>・ 要請陳情活動費</li> </ul>	支出額	2,960 円 (※政務活動費充当額を記載)
支出内容	(購入品目や移動経路等を具体的に記入する) 固定電話		

領 収 書 貼 付 欄

**NTTファイナンス株式会社 電話料金等料金領収証**  
(東日本ご利用分)

お客様電話番号等 (BILLING NUMBER) [REDACTED]

ご請求先氏名 (CUSTOMER NAME)  
せぬま 剛 様

下記、ご利用料金を口座振替により領収いたしました。  
The following amount was transferred from your account. (2023年 1月 4日発行)

2022年10月ご請求分 (2022年11月30日振替)

領収金額 (AMOUNT RECEIVED) 5,920 円

金融機関名 BANK/POST OFFICE	* * * * *
口座番号 ACCOUNT	* * *

印紙税申告納  
付につき芝  
税務署承認済

NTTファイナンス株式会社  
〒108-0075  
東京都港区港南1-2-70 [REDACTED]

円  
円 詳細については、「ご請求内訳」をご覧ください。

求しております。

ねん割」はご請求内訳の「解約金がかからない期間」を過  
望されない場合はNTT東日本へご連絡が必要です。  
金「戸建て向けサービスの場合4,950円(税込)、  
くはプレッツ公式HPをご確認ください。  
求事務を委託しています。

※領収書は重ならないように貼付してください。

備考	1/2 按分
----	--------

令和4年度政務活動費 領収書貼付台紙

No. 5

(代表者)氏名 瀬沼 剛

支出項目 (該当項目に○)	・調査研究費 ・研修費 ・会議費 ・資料作成費 ・資料購入費 ・事務費 ・人件費 ・広報広聴費 ○事務所費 ・要請陳情活動費	支出額	3,101 円 (※政務活動費充当額を記載)
支出内容	(購入品目や移動経路等を具体的に記入する) 固定電話		

領 収 書 貼 付 欄

NTTファイナンス株式会社 電話料金等料金領収証  
(東日本ご利用分)

お客様電話番号等 (BILLING NUMBER) [REDACTED]

ご請求先氏名(CUSTOMER NAME)  
せぬま 剛 様

下記、ご利用料金を口座振替により領収いたしました。  
The following amount was transferred from your account. (2023年 3月 2日発行)

2022年12月ご請求分	(2023年 1月16日振替)
領収金額 (AMOUNT RECEIVED)	6,203 円
金融機関名 BANK/POST OFFICE	* * * * *
口座番号 ACCOUNT	* * *

印紙税申告納  
付につき芝  
税務署承認済

NTTファイナンス株式会社  
〒108-0075  
東京都港区港南1-2-70 [REDACTED]

冊については、「ご請求内訳」をご覧ください。

おります。

」はご請求内訳の「解約金がかからない期間」を過ぎない場合はNTT東日本へご連絡が必要です。速て向けサービスの場合4,950円(税込)、ノッツ公式HPをご確認ください。を委託しています。

J300B1391001 22206 22206 00 A

※領収書は重ならないように貼付してください。

備考	1/2按分
----	-------

令和4年度政務活動費 領収書貼付台紙

No. 6

(代表者)氏名 瀬沼 剛

支出項目 (該当項目に○)	・調査研究費 ・研修費 ・会議費 ・資料作成費 ・資料購入費 ・事務費 ・人件費 ・広報広聴費 ・ <b>事務所費</b> ・要請陳情活動費	支出額	2,200 円 (※政務活動費充当額を記載)
支出内容	(購入品目や移動経路等を具体的に記入する) FAX カーボン		

領 収 書 貼 付 欄

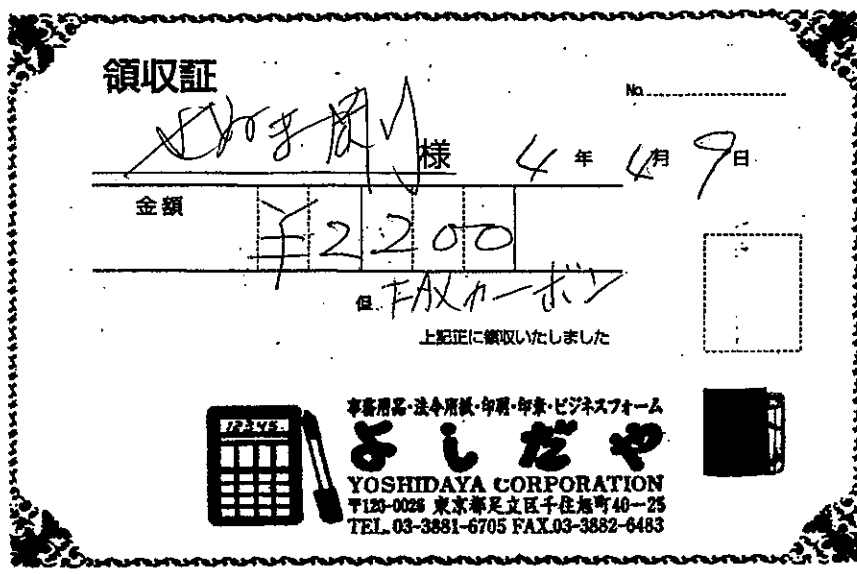

※領収書は重ならないように貼付してください。

備考	(Blank space for notes)
----	-------------------------

# 領 収 書

金 額	317,700 円
-----	-----------

但し、令和4年4月1日から令和5年3月31日までに共同で実施した政務活動に要した、経費負担金として上記金額を確かに領収いたしました。

< 内 訳 >

(円)

項目	金 額	備 考
調査研究費	67,000	先進都市調査経費等
研修費	0	研修会に要した経費等
会議費	0	会議に要した消耗品・茶菓代等
資料作成費	0	資料作成代等
資料購入費	7,200	図書・資料の購入費等
事務費	101,500	事務用品購入費等
人件費	142,000	控室職員の賃金等
要請陳情活動費	0	要請活動・陳情活動に要する経費

令和5年3月31日

足立区中央本町1-17-1  
足立区議会自由民主党

幹事長 新井 英生

せぬま

剛

様