

調查研究費

| | | | |
|------------------|--|-----|---------------------------|
| 支出項目 (該当項目に○) | <ul style="list-style-type: none"> ○調査研究費 研修費 会議費 資料作成費 資料購入費 事務費 人件費 広報広聴費 事務所費 要請陳情活動費 | 支出額 | 42900 円 (※政務活動費充当額を記載) |
| 支出内容 | (購入品目や移動経路等を具体的に記入する) 8/11 ~ 8/15 交通費・宿泊費(2泊) | | |
| 領 収 書 貼 付 欄 | | | |

領 収 証

古性重則 様

02143
4 年 8 月 21 日

| | | | | | |
|----|---|---|---|---|---|
| 金額 | ¥ | 5 | 9 | 0 | 0 |
|----|---|---|---|---|---|

但し令和4年8月11日~15日 秋田県雄物川町 8月11日/12日宿泊費として
上記の金額正に領収いたしました



ウインドツアー WIND TOUR
 ティンシアジャパン株式会社
 観光庁長官登録旅行業 第1139号
 〒170-0013 東京都豊島区東池袋1-
 TEL03-5949-6811 FAX03-

担当印

※領収書は重ならないように貼付してください。

| | |
|----|------------------|
| 備考 | 残りの運賃 17,200 を除く |
|----|------------------|

93010

| | | | |
|------------------|---|-----|---------|
| 支出項目 (該当項目に○) | ・調査研究費 ・資料購入費 ・事務所費 ・研修費 ・事務費 ・要請陳情活動費 ・会議費 ・人件費 ・資料作成費 ・広報広聴費 | 支出額 | 3,510 円 |
| 支出内容 | (購入品目や移動経路等を具体的に記入する) 秋田 (秋田県経済産業局 秋田県庁) 視察 8/11 秋田駅→ホテル 8/12 ホテル→県庁 秋田県庁→秋田駅 視察 8/12 秋田→八郎潟駅 | | |

領 収 書 貼 付 欄

領 収 書
 2022年08月11日 -004
 メーター運賃 ¥700円
合計 ¥700円
 現金支払 ¥700円
 乗車番号 0107
 毎度ご乗車ありがとうございます。
勝平タクシー(株)
 秋田市新屋寿町7の59
 TEL 018(823)8141
 駅→ホテル

領 収 書
 2022年08月12日 -003
 メーター運賃 ¥900円
合計 ¥900円
 現金支払 ¥900円
 乗車番号 0141
 ご乗車有難うございます。
 秋田市旭北錦町3番46号
キングタクシー(株)
 ☎ 862-6677
 秋田
 ホテル→県庁

領 収 書
 2022年08月12日 -003
 メーター運賃 ¥1,400円
合計 ¥1,400円
 (税率10%)
 登録番号 T8410001000041
 現金支払 ¥1,400円
 乗車番号 209
 毎度ご乗車ありがとうございます。
あさひタクシー(株)
 秋田市牛島西1-1-11
 さーよぼう 丁-丁-丁-丁-
 ☎ 834-5555
 お忘れ物やお気付きの点は
 当社までご連絡下さい。

秋田県庁→秋田駅

領収証 様
 ご利用日付 2022年08月12日
 時刻 10時27分
 取引内容 乗車券類 電車
 購入金額 金510円
 お支払方法 内訳
 現金 金510円
 伝票番号 30809
 ・この領収証は大切に保存してください。
 ・毎度ありがとうございます。
 秋田駅 券103発行
 JR東日本

秋田県庁 視察



秋田県総務部総務課
 企画班

主幹(兼)危機管理専門員(兼)班長

〒010-8570 秋田市山王四丁目1番1号
 TEL 018-860-1054
 FAX 018-860-1056

E-mail: [Redacted]

※領収書は重ならないように貼付してください。

備考

令和4年度政務活動費 領収書貼付台紙

No. 3

(代表者)氏 吉 性 重 則

| | | |
|------------------|---|-----------------------------------|
| 支出項目 (該当項目に○) | ○調査研究費 ・研修費 ・会議費 ・資料作成費 ・資料購入費 ・事務費 ・人件費 ・広報広聴費 ・事務所費 ・要請陳情活動費 | 支出額 30,000 円 (※政務活動費充当額を記載) |
| 支出内容 | (購入品目や移動経路等を具体的に記入する) 8/12 ~ 8/15 ハンガリー → 北秋田市。上野村役場・わすび 国沢湖駅 手配の移動代として | |

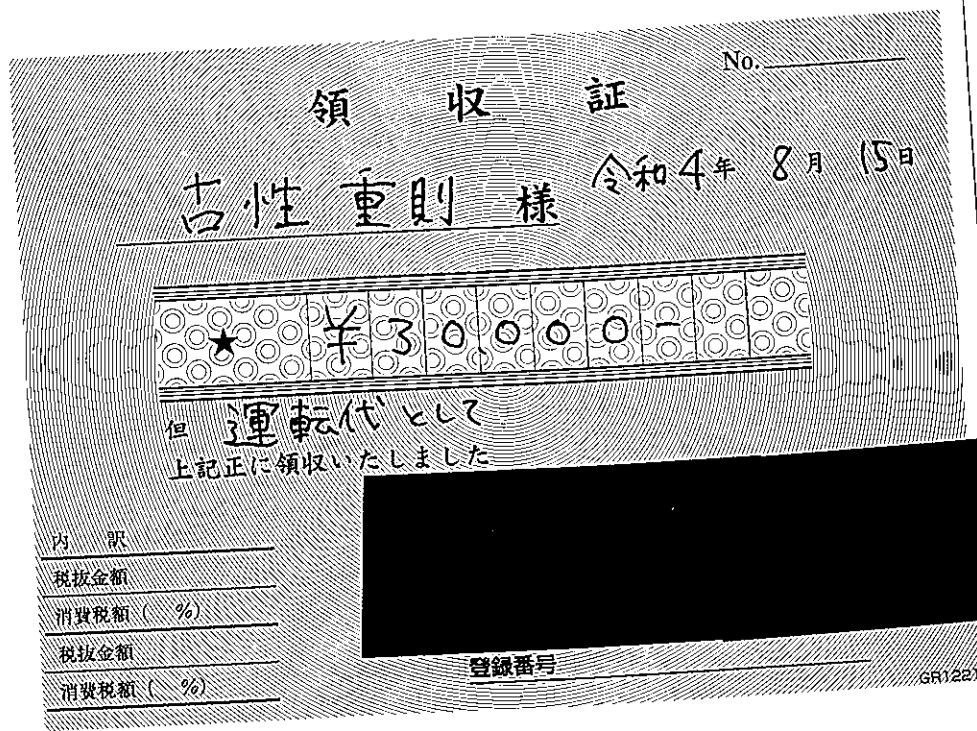

※領収書は重ならないように貼付してください。

| | |
|----|---------------------------|
| 備考 | (Blank space for remarks) |
|----|---------------------------|

研修費

令和4年度政務活動費 領収書貼付台紙

No. 1

(代表者) 重 名 性 重 期

| | | | |
|------------------|---|-----|---------------------------|
| 支出項目 (該当項目に○) | ・調査研究費 ・資料購入費 ・事務所費 ・ 研修費 ・事務費 ・要請陳情活動費 ・会議費 ・人件費 ・資料作成費 ・広報広聴費 | 支出額 | 5,000 円 (※政務活動費充当額を記載) |
| 支出内容 | (購入品目や移動経路等を具体的に記入する) | | |
| 領 収 書 貼 付 欄 | | | |

領収証

様

¥ 5,000

但

研修会費 (憲法改正勉強会)

令和4年5月20日 上記の金額正に領収いたしました

日本会議地方議員連盟

〒102-0093 東京都千代田区千代田

2-2-4F

5-6034

2-7201

※領収書は重ならないように貼付してください。

備考

令和4年度政務活動費 領収書貼付台紙

No. 2

(代表者)氏古名性重 則

| | | | | | | |
|------------------|--------|--------------|------|--------|-----|----------------------------|
| 支出項目 (該当項目に○) | ・調査研究費 | ・ <u>研修費</u> | ・会議費 | ・資料作成費 | 支出額 | 30,000 円 (※政務活動費充当額を記載) |
| | ・資料購入費 | ・事務費 | ・人件費 | ・広報広聴費 | | |
| | ・事務所費 | ・要請陳情活動費 | | | | |

支出内容 (購入品目や移動経路等を具体的に記入する)
 勉強会

領 収 書 貼 付 欄

領 収 証 古性重則 様 No. _____

★ ￥20,000

但 第249回 桐友会会費及び年会費として

令和4 年 6 月 14 日 上記正に領収いたしました

内 訳

税抜金額

消費税額等(%)

桐 友 会

収 入
印 紙

コクヨ ウケ-55

領 収 証 古性重則 様 No. _____

★ ￥10,000

但 第250回 桐友会会費として

令和4 年 9 月 13 日 上記正に領収いたしました

内 訳

税抜金額

消費税額等(%)

桐 友 会

収 入
印 紙

コクヨ ウケ-55

※領収書は重ならないように貼付してください。

備考

55,000

令和4年度政務活動費 領収書貼付台紙

| | |
|-----------------|---|
| No. | 3 |
| (代表者) 古 名 性 重 則 | |

| | | | |
|------------------|---|-----|----------------------------|
| 支出項目 (該当項目に○) | <ul style="list-style-type: none"> 調査研究費 研修費 会議費 資料作成費 資料購入費 事務費 人件費 広報広聴費 事務所費 要請陳情活動費 | 支出額 | 20,000 円 (※政務活動費充当額を記載) |
| 支出内容 | (購入品目や移動経路等を具体的に記入する) 勉強会 | | |

領 収 書 貼 付 欄

領 収 証 古 性 重 則 様 No. _____

★ ￥10,000

但 第251回 桐友会会費として

令和4 年 12 月 6 日 上記正に領収いたしました

内 訳

税抜金額

消費税額等(%)

桐 友 会

収 入
印 紙

コクヨ ウケ-55

領 収 証 古 性 重 則 様 No. _____

★ ￥10,000

但 第252回 桐友会会費として

令和5 年 3 月 14 日 上記正に領収いたしました

内 訳

税抜金額

消費税額等(%)

桐 友 会

収 入
印 紙

コクヨ ウケ-55

※領収書は重ならないように貼付してください。

備考

資料購入費

| | | | |
|------------------|--|-----|----------------------------|
| 支出項目 (該当項目に○) | ・調査研究費 ・研修費 ・会議費 ・資料作成費 ○資料購入費 ・事務費 ・人件費 ・広報広聴費 ・事務所費 ・要請陳情活動費 | 支出額 | 23,100 円 (※政務活動費充当額を記載) |
| 支出内容 | (購入品目や移動経路等を具体的に記入する) センシブ住宅地図 | | |

領 収 書 貼 付 欄

振替払込請求書兼受領証

| | | | | | |
|----------------------------|---|---|---|---|-----------------------|
| 口 座 記 号 番 号 | [REDACTED] | | | | 通常払込 料金加入 者 負 担 |
| | [REDACTED] | | | | |
| 加 入 者 名 | 地図のオカダ企画 | | | | |
| 金 額 | 千 | 百 | 十 | 万 | 十 |
| | | | | | 円 |
| ご 依 頼 人 | 古性重郎 様 | | | | |
| 料 金 | 〒94240005 印 05-03-31 足立東綾瀬 郵便局 | | | | |
| 備 考 | 現金払 (00513) 料金 110円 | | | | |

記載事項を訂正した場合は、その箇所に訂正印を押してください。

この受領証は、大切に保管してください。

※領収書は重ならないように貼付してください。

備考

23,100

事務費

| | | | |
|------------------|---|-----|----------------------------|
| 支出項目 (該当項目に○) | ・調査研究費 ・研修費 ・会議費 ・資料作成費 ・資料購入費 ・事務費(○) ・人件費 ・広報広聴費 ・事務所費 ・要請陳情活動費 | 支出額 | 90,559 円 (※政務活動費充当額を記載) |
| 支出内容 | (購入品目や移動経路等を具体的に記入する) ホームページの更新 令和4年4月～9月 | | |

領 収 書 貼 付 欄

2022/4/10

請求書

足立区議会議員 古性重則 様

| | |
|-------|-----------|
| 合計請求額 | ¥90,000 ※ |
|-------|-----------|

〒177-0052
東京都練馬区関町東1-13-1
CALL&FAX 03-3920-0941
有限会社シードアンドエムズ

| | 摘 要 | 金額 | 備 考 |
|---|------------------------------|---------|---|
| ① | ドメイン、レンタルサーバー更新料 | ¥0 | |
| ② | ホームページ、ブログ更新を含む ウェブサイト管理料 | ¥15,000 | パソコンHP 携帯HP ブログ 2022年4月～2022年9月 6ヵ月分 |
| | 税込み合計 | ¥90,000 | |



有限会社シードアンドエムズ

しんきん キャッシュサービス

お取扱明細票

毎度ご利用いただきありがとうございます。

- お取引の明細は下記のとおりでございます。
- この明細票は取引日に限り読み保管してください。

| | | |
|----------------------|---------|------|
| お取引日 | お取扱店番 | 受付番号 |
| 04/04/18 | 1323019 | 0225 |
| カード発行金融機関-店番-科目-口座番号 | | |

| | |
|-------|----------|
| お取引金種 | お取引金額 |
| お取引内 | お引出 |
| 手数料 | ¥559 通帳頁 |
| 時刻 | 14:06 |
| 説明コード | お取引後残高 |
| | ¥90,000* |

みずほ銀行
大泉支店
普通
1323019-0225 様
フルソウ シゲノリ様

※領収書は重なら

備考

印紙税申告納付
税務署承認済

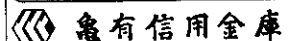

| | | | |
|------------------|--|-----|----------------------------|
| 支出項目 (該当項目に○) | ・調査研究費 ・研修費 ・会議費 ・資料作成費 ・資料購入費 ・ 事務費 ・人件費 ・広報広聴費 ・事務所費 ・要請陳情活動費 | 支出額 | 90,559 円 (※政務活動費充当額を記載) |
| 支出内容 | (購入品目や移動経路等を具体的に記入する) ホームページ更新 令和4年10月～令和5年3月 | | |

領 収 書 貼 付 欄

2022/9/5

請求書

足立区議会議員 古性重則 様

| | |
|-------|-----------|
| 合計請求額 | ¥90,000 ※ |
|-------|-----------|

〒177-0052
東京都練馬区関町東1-13-1
CALL&FAX 03-3920-0941
有限会社シードアンドエムズ

| | 摘 要 | 金額 | 備 考 |
|---|------------------|---------|-----------------------|
| ① | ドメイン、レンタルサーバー更新料 | ¥0 | |
| ② | ホームページ、ブログ更新を含む | ¥0 | パソコンHP 携帯HP ブログ |
| | ウェブサイト管理料 | ¥15,000 | 2022年10月～2023年3月 6ヵ月分 |
| | 税込み合計 | ¥90,000 | |



しんきん キャッシュサービス

お取扱明細票

- 毎度ご利用いただきありがとうございます。
- お取引の明細は下記のとおりでございます。
- この明細票は取引額に限り込み保管してください。

| | | |
|----------------------|----------|----------|
| お取扱日 | お取扱店番 | 受付番号 |
| 04.10.27 | 13230191 | 0229 |
| カード発行金融機関一店番一科目一口座番号 | | |
| お取引金額 | お引出 | お取引金額 |
| 手数料 ¥559 | 通帳員 | ¥90,000* |
| 時刻 14:27 | 説明コード | |
| | | お取引後残高 |

みずほ銀行
ご 大泉支店
普通 〇〇〇〇〇〇〇〇
案 1)シードアンドエムズ様
内 フルシヨウ シゲノリ様

※領収書は

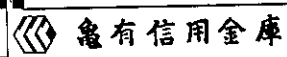
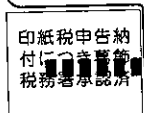

備考

人件費

| | | | |
|------------------|---|-----|-----------------------------|
| 支出項目 (該当項目に○) | <ul style="list-style-type: none"> ・ 調査研究費 ・ 資料購入費 ・ 事務所費 ・ 研修費 ・ 事務費 ・ 要請陳情活動費 ・ 会議費 ・ 人件費 ・ 資料作成費 ・ 広報広聴費 | 支出額 | 100,000 円 (※政務活動費充当額を記載) |
| 支出内容 | (購入品目や移動経路等を具体的に記入する) | | |

領 収 書 貼 付 欄

領収証

No.

古性重則

様

4年 4月 25日

金額

¥ 500000

但

飲食料品等(軽減税率対象)

上記正に領収いたしました

内

8%(税込・税抜)金額 消費税額等

10%(税込・税抜)金額 消費税額等

現金・カード・()

Hisago #779

登録番号

領収証

No.

古性重則

様

4年 5月 25日

金額

¥ 500000

但

飲食料品等(軽減税率対象)

上記正に領収いたしました

内

8%(税込・税抜)金額 消費税額等

10%(税込・税抜)金額 消費税額等

現金・カード・()

Hisago #779

登録番号

※領収書は重ならないように貼付してください。

備考

600,000

| | | | |
|------------------|--|-----|-----------------------------|
| 支出項目 (該当項目に○) | ・調査研究費 ・研修費 ・会議費 ・資料作成費 ・資料購入費 [REDACTED] ・人件費 ・広報広聴費 ・事務所費 ・要請陳情活動費 | 支出額 | 100,000 円 (※政務活動費充当額を記載) |
| 支出内容 | (購入品目や移動経路等を具体的に記入する) | | |

領 収 書 貼 付 欄

領収証

No.

古性重則 様 4年 6月 25日

| | | | | | | |
|----|---|---|---|---|---|---|
| 金額 | ¥ | 5 | 0 | 0 | 0 | 0 |
|----|---|---|---|---|---|---|

但 飲食料品等(軽減税率対象) 上記正に領収いたしました

内 8%(税込・税抜)金額 消費税額等

10%(税込・税抜)金額 消費税額等

現金・カード・()

Hisago #779

登録番号

領収証

No.

古性重則 様 4年 7月 25日

| | | | | | | |
|----|---|---|---|---|---|---|
| 金額 | ¥ | 5 | 0 | 0 | 0 | 0 |
|----|---|---|---|---|---|---|

但 飲食料品等(軽減税率対象) 上記正に領収いたしました

内 8%(税込・税抜)金額 消費税額等

10%(税込・税抜)金額 消費税額等

現金・カード・()

Hisago #779

登録番号

※領収書は重ならないように貼付してください。

備考

| | | | |
|------------------|--|-----|-----------------------------|
| 支出項目 (該当項目に○) | ・調査研究費 ・研修費 ・会議費 ・資料作成費 ・資料購入費 ・事務費 ・ <u>人件費</u> ・広報広聴費 ・事務所費 ・要請陳情活動費 | 支出額 | 100,000 円 (※政務活動費充当額を記載) |
| 支出内容 | (購入品目や移動経路等を具体的に記入する) | | |

領 収 書 貼 付 欄

領収証

No.

古性 重則 様 4年 8月 25日

金額 ¥ 5 0 0 0 0 0

但

飲食料品等(軽減税率対象)

上記正に領収いたしました

内 8%(税込・税抜)金額 消費税額等

10%(税込・税抜)金額 消費税額等

現金・カード・()

HISAGO #779

登録番号

領収証

No.

古性 重則 様 4年 9月 25日

金額 ¥ 5 0 0 0 0 0

但

飲食料品等(軽減税率対象)

上記正に領収いたしました

内 8%(税込・税抜)金額 消費税額等

10%(税込・税抜)金額 消費税額等

現金・カード・()

HISAGO #779

登録番号

※領収書は重ならないように貼付してください。

備考

| | | | |
|------------------|--|-----|--|
| 支出項目 (該当項目に○) | ・調査研究費 ・研修費 ・会議費 ・資料作成費 ・資料購入費 ・事務費 ・ 人件費 ・広報広聴費 ・事務所費 ・要請陳情活動費 | 支出額 | 100,000 円 <small>(※政務活動費充当額を記載)</small> |
| 支出内容 | (購入品目や移動経路等を具体的に記入する) | | |

領 収 書 貼 付 欄

領収証

No.

古性重則 様 4年10月25日

| | | | | | | | | | |
|----|--|--|--|--|--|--|--|--|--|
| 金額 | | | | | | | | | |
| | | | | | | | | | |

¥ 500000

但 飲食料品等(軽減税率対象) 上記正に領収いたしました

内 8%(税込・税抜)金額 消費税額等

10%(税込・税抜)金額 消費税額等

現金・カード・()

Hisago #779

登録番号

領収証

No.

古性重則 様 4年11月25日

| | | | | | | | | | |
|----|--|--|--|--|--|--|--|--|--|
| 金額 | | | | | | | | | |
| | | | | | | | | | |

¥ 500000

但 飲食料品等(軽減税率対象) 上記正に領収いたしました

内 8%(税込・税抜)金額 消費税額等

10%(税込・税抜)金額 消費税額等

現金・カード・()

Hisago #779

登録番号

※領収書は重ならないように貼付してください。

備考

| | | | |
|------------------|--|-----|-----------------------------|
| 支出項目 (該当項目に○) | ・調査研究費 ・研修費 ・会議費 ・資料作成費 ・資料購入費 ・事務費 ・ 人件費 ・広報広聴費 ・事務所費 ・要請陳情活動費 | 支出額 | 100,000 円 (※政務活動費充当額を記載) |
| 支出内容 | (購入品目や移動経路等を具体的に記入する) | | |

領 収 書 貼 付 欄

領収証

No.

古性 重則 様

4 年 12 月 25 日

| | | | | | | | | | |
|----|--|---|---|---|---|---|---|--|--|
| 金額 | | | | | | | | | |
| | | ¥ | 5 | 0 | 0 | 0 | 0 | | |

但 飲食料品等(軽減税率対象) 上記正に領収いたしました

内 8%(税込・税抜)金額 消費税額等

10%(税込・税抜)金額 消費税額等

現金・カード・()

※HISAGO #779

登録番号

領収証

No.

古性 重則 様

5 年 1 月 25 日

| | | | | | | | | | |
|----|--|---|---|---|---|---|---|--|--|
| 金額 | | | | | | | | | |
| | | ¥ | 5 | 0 | 0 | 0 | 0 | | |

但 飲食料品等(軽減税率対象) 上記正に領収いたしました

内 8%(税込・税抜)金額 消費税額等

10%(税込・税抜)金額 消費税額等

現金・カード・()

※HISAGO #779

登録番号

※領収書は重ならないように貼付してください。

備考

| | | | |
|------------------|--|-----|-----------------------------|
| 支出項目 (該当項目に○) | ・調査研究費 ・研修費 ・会議費 ・資料作成費 ・資料購入費 ・事務費 ・ 人件費 ・広報広聴費 ・事務所費 ・要請陳情活動費 | 支出額 | 100,000 円 (※政務活動費充当額を記載) |
| 支出内容 | (購入品目や移動経路等を具体的に記入する) | | |

領 収 書 貼 付 欄

領収証

No.

古性重則 様

5 年 2 月 25 日

金額

¥ 5 0 0 0 0

但

飲食料品等(軽減税率対象)

上記正に領収いたしました

内

8%(税込・税抜)金額 消費税額等

10%(税込・税抜)金額 消費税額等

現金・カード・()

〓 HISAGO #779

登録番号

領収証

No.

古性重則 様

5 年 3 月 25 日

金額

¥ 5 0 0 0 0

但

飲食料品等(軽減税率対象)

上記正に領収いたしました

内

8%(税込・税抜)金額 消費税額等

10%(税込・税抜)金額 消費税額等

現金・カード・()

〓 HISAGO #779

登録番号

※領収書は重ならないように貼付してください。

備考

費聽廣告

令和4年度政務活動費 領収書貼付台紙

No. 1-1

(代表者)氏名 古姓重則

| | | | |
|--------------------------------------|--|-----|----------|
| 支出項目 (該当項目に○) | ・調査研究費 ・研修費 ・会議費 ・資料作成費 ・資料購入費 ・事務費 ・人件費 ○広報広聴費 ・事務所費 ・要請陳情活動費 | 支出額 | 18,690 円 |
| (購入品目や移動経路等を具体的に記入する) 区民相談 | | | |

4/22 領収書 No.020 書

2022年04月22日 取領

車番 3239 キヤノン

運賃 3140円

通行料他 0円

計 3140円
交通系IC支払

DAIWA TAXI GROUP
西新井相互自動車株式会社

☎ 03-3886-2196

タクシーの御用命は無線配車センターへ
☎ 03-3563-5151

4/24 Times 24h 関

タイムズ24株式会社

葛飾区亀有南駐車場
TEL:0120-70-8924

領収書

| | |
|---------|----------------------|
| 精算機 #01 | A 精算No.002103 |
| 発券機 #02 | 発券No.015062 |
| 入庫時刻 | 2022年 4月24日(日) 12:40 |
| 出庫時刻 | 2022年 4月24日(日) 13:28 |
| 駐車時間 | 0:48 |
| 駐車料金 | A料金 400円 |
| ===== | |
| 合計 | 400円 |
| 現金領収額 | 400円 |
| お預り | 500円 |
| お釣り | 100円 |

またのご利用をお待ちしております。

4/7 AMANO Management Service

アットパーク尾竹橋公園利用者駐車場

領収証

| | |
|---------|----------------------|
| 精算機 #01 | A 精算No.000085 |
| 発券機 #01 | 発券No.000094 |
| 入庫時刻 | 2022年 4月 7日(木) 09:56 |
| 出庫時刻 | 2022年 4月 7日(木) 11:36 |
| 駐車時間 | 1:40 |
| 駐車料金 | A料金 400円 |
| ===== | |
| 合計 | 400円 |
| 現金領収額 | 400円 |
| お預り | 500円 |
| お釣り | 100円 |

またのご利用をお待ちしております。

公益財団法人 東京都公園協会

中川公園駐車場

4/10

領収証

| | |
|---------|----------------------|
| 精算機 #01 | A 精算No.000129 |
| 発券機 #01 | 発券No.026661 |
| 入庫時刻 | 2022年 4月10日(日) 08:46 |
| 出庫時刻 | 2022年 4月10日(日) 09:28 |
| 駐車時間 | 0:42 |
| 駐車料金 | A料金 300円 |
| ===== | |
| 合計 | 300円 |
| 現金領収額 | 300円 |
| お預り | 300円 |
| お釣り | 0円 |

またのご利用をお待ちしております。

※領収書は重ならないように貼付してください。

備考

領 収 書 貼 付 欄

4/28 AMANO Management Service

アットパーク尾竹橋公園利用者駐車場

令頁 収 証

精算機 #01 A 精算No.000008
 発券機 #01 発券No.000824
 入庫時刻 2022年 4月28日(木) 10:03
 出庫時刻 2022年 4月28日(木) 11:43
 駐車時間 1:40
 駐車料金 A料金 400円
 =====
 合 計 400円
 現金領収額 400円
 お預り 500円
 お釣り 100円

またのご利用をお待ちしております。

公益財団法人 東京都公園協会

舎人公園第一駐車場

5/1

令頁 収 証

精算機 #01 A 精算No.000212
 発券機 #01 発券No.011235
 入庫時刻 2022年 5月 1日(日) 12:45
 出庫時刻 2022年 5月 1日(日) 14:49
 駐車時間 2:04
 駐車料金 A料金 600円
 =====
 合 計 600円
 現金領収額 600円
 お預り 1,000円
 お釣り 400円

またのご利用をお待ちしております。

5/17 領収書 No.3625

2022年 05月 17日
 車番 002323 800
 メーター 580円
 迎車料金 320円

運賃合計 900円

△ 計 900円

鳳自動車株式会社
 東京都葛飾区西水元5-13-14
 お忘れ物、お支払の点は、
 TEL 03-3607-2146

無線タクシーのご利用は
 東京無線タクシー配車センター
 TEL 03-3361-2111

5/21

領 収 書

パーキング・メーター作動手数料

¥300円

22-05-21 14:32
 KURAMAE
 No.0675 0330

東京都徴収事務受託者

5/24 領収書
 パーキング・チケット発給手数料
 発行者 東京都徴収事務受託者
 22.05.24 16:03
 KATUSHIKA
 NO.003 2001150
 60分 300円 ナハ-125

5/26 AMANO Management Service

アットパーク尾竹橋公園利用者駐車場

令頁 収 証

精算機 #01 A 精算No.000009
 発券機 #01 発券No.001742
 入庫時刻 2022年 5月26日(木) 09:54
 出庫時刻 2022年 5月26日(木) 11:43
 駐車時間 1:49
 駐車料金 A料金 400円
 =====
 合 計 400円
 現金領収額 400円
 お預り 500円
 お釣り 100円

またのご利用をお待ちしております。

投入方向 駐車券・領収書 5/29

三井のリパーク

| | | |
|------|----------|---------------------|
| 01 | #21688 A | 22-05-29 14:30 |
| 01 | A | 200円 22-05-29 14:51 |
| 領収金額 | | 上段...入庫日時 下段...出庫日時 |

① 駐車券ご利用注意点 ①

- 駐車券は出庫時に必要となります。券の紛失にご注意ください。紛失しますと所定の紛失料金を申し受けます。
- 駐車券を磁気に近づけたり折損・汚損しますと精算が出来なくなる事がありますのでご注意ください。
- 場内での事故・災害・盗難等につきましては、一切の責任を負いません。

RK0559

※領収書は重ならないように貼付してください。

備考

3/00

領 収

6/2 AMANO
Management Service
アットパーク尾竹橋公園利用者駐車場

令 頁 収 証

| | |
|---------|----------------------|
| 精算機 #01 | A 精算No.000259 |
| 発券機 #01 | 発券No.001997 |
| 入庫時刻 | 2022年 6月 2日(木) 09:57 |
| 出庫時刻 | 2022年 6月 3日(木) 11:45 |
| 駐車時間 | 1:48 |
| 駐車料金 | A料金 400円 |
| 合 計 | 400円 |
| 現金領収額 | 400円 |
| お預り | 500円 |
| お釣り | 100円 |

またのご利用をお待ちしております。

領 収 証

6/16 足立区総合スポーツセンター
TEL 03-3859-8211

| | |
|---------|----------------------|
| 精算機 #01 | A 精算No.000007 |
| 発券機 #01 | 発券No.011208 |
| 入庫時刻 | 2022年 6月19日(日) 08:45 |
| 出庫時刻 | 2022年 6月19日(日) 10:19 |
| 駐車時間 | 1:34 |
| 駐車料金 | A料金 400円 |
| 合 計 | 400円 |
| 現金領収額 | 400円 |
| お預り | 1,000円 |
| お釣り | 600円 |
| 釣銭払出不足額 | 600円 |

またのご利用をお待ちしております。

領 収 書

6/16 タイムズ24株式会社
0120-77-8924
タイムズ梅田第10

----- 領 収 書 -----

駐車位置番号:3
入庫日時 2022年06月19日 17時49分
精算日時 2022年06月19日 19時53分
No.0000018039 精算機:00920372
駐車料金 1,430円

| | |
|-----------|--------|
| 合計(税込10%) | 1,430円 |
| 現金支払 | 1,430円 |
| 釣銭額 | 0円 |

6/16 → 自記

6/14 領収書

----- 車室 No.4 -----

入庫時刻 06月14日 14時52分
精算時刻 06月14日 15時53分

受領金額 600円
2022年06月14日15時53分 発行

綾瀬第14駐輪・駐車場

6/16 駐 車 券

01 #11243 A 22/06/16 09:57

01 A 400円 22-06-16 11:44

ご 注 意

1. 車両を離れる際は窓を完全に閉め、ドア・トランク等を必ず施錠し、貴重品等を車内に放置しないよう注意してください。
2. この券は、出庫の際に必要です。紛失したり汚破損しないようお願いします。

この券を折り曲げたり磁気近づけたりしないようお願いいたします。 [KW150]

6/23 AMANO
Management Service
アットパーク尾竹橋公園利用者駐車場

令 頁 収 証

| | |
|---------|----------------------|
| 精算機 #01 | A 精算No.000012 |
| 発券機 #01 | 発券No.002772 |
| 入庫時刻 | 2022年 6月23日(木) 09:58 |
| 出庫時刻 | 2022年 6月23日(木) 11:19 |
| 駐車時間 | 1:21 |
| 駐車料金 | A料金 300円 |
| 合 計 | 300円 |
| 現金領収額 | 300円 |
| お預り | 300円 |
| お釣り | 0円 |

またのご利用をお待ちしております。

7/7 平野運動場駐車場
TEL 03-3883-8079

令 頁 収 証

| | |
|---------|----------------------|
| 精算機 #01 | A 精算No.000014 |
| 発券機 #01 | 発券No.011762 |
| 入庫時刻 | 2022年 7月 7日(木) 12:00 |
| 精算時刻 | 2022年 7月 7日(木) 13:02 |
| 駐車時間 | 1:02 |
| 駐車料金 | A料金 300円 |
| 合 計 | 300円 |
| 現金領収額 | 300円 |
| お預り | 300円 |
| お釣り | 0円 |

またのご利用をお待ちしております。

※領収書は重ならないように貼付してください。

備考

領 収 書 貼 付 欄

7/23 東京都公園協会
東綾瀬公園駐車場

領収証

精算機 #01 A 精算No.000030
 発券機 #01 発券No.029912
 入庫時刻 2022年 7月23日(土) 09:36
 出庫時刻 2022年 7月23日(土) 10:02
 駐車時間 0:26
 駐車料金 A料金 300円
 =====
 合計 300円
 現金領収額 300円
 お預り 500円
 お釣り 200円

またのご利用をお待ちしております。

領収書

7/26

車室 No.3

入庫時刻 07月26日 09時34分
 精算時刻 07月26日 11時53分

受領金額 1000円
 2022年07月26日11時53分 発行

綾瀬第1 4 駐輪・駐車場

7/22 領収書
 パーキング・チケット発給手数料
 発行者 東京都徴収事務受託者
 22.07.22 15:10
 KATUSHIKA
 NO.003 5001783
 60分 300円 / ナンバー125

7/20 水 → 陵

No.0844

領収書

2022年07月20日
 車番007146 800
 メーター 1860円
 迎車料金 320円

運賃合計 2180円

合計 2180円

鳳自動車株式会社
 東京都葛飾区西水元5-13-14
 お忘れ物、お気付の点は、
 TEL 03-3607-2146

都営タクシーのご利用は
 東京無線タクシー配車センター
 TEL 03-3361-2111

7/27

サンワパーキング綾瀬第5

《 領収書 》

[NO. 2]
 22年07月27日11:34 -- 07月27日12:15
 駐車料金 300円

合計 300円

お預り 1,000円
 お釣り 700円

NO.254375

7/28 平野運動場駐車場

TEL 03-3883-8079

領収証

精算機 #01 A 精算No.000035
 発券機 #01 発券No.012:65
 入庫時刻 2022年 7月28日(木) 11:57
 精算時刻 2022年 7月28日(木) 13:01
 駐車時間 1:04
 駐車料金 A料金 300円
 =====

合計 300円
 現金領収額 300円
 お預り 300円
 お釣り 0円

またのご利用をお待ちしております。

7/23 公益財団法人 東京都公園協会
東綾瀬公園駐車場

領収証

精算機 #01 A 精算No.000170
 発券機 #01 発券No.088573
 入庫時刻 2022年 7月23日(土) 10:12
 出庫時刻 2022年 7月23日(土) 11:27
 駐車時間 1:15
 駐車料金 A料金 400円
 =====

合計 400円
 現金領収額 400円
 お預り 500円
 お釣り 100円

またのご利用をお待ちしております。

7/31 東京武道館駐車場

領収証

精算機 #01 A 精算No.000123
 発券機 #01 発券No.033062
 入庫時刻 2022年 7月31日(日) 13:42
 出庫時刻 2022年 7月31日(日) 15:21
 駐車時間 1:39
 駐車料金 A料金 440円
 =====

合計 440円
 現金領収額 440円
 お預り 500円
 お釣り 60円

またのご利用をお待ちしております。

かように貼付してください。

備考

領 収 書 貼 付 欄

8/4 AMANO Management Service

アットパーク尾竹橋公園利用者駐車場

領 収 証

精算機 #01 A 精算No.000268
 発券機 #01 発券No.004378
 入庫時刻 2022年 8月 4日(木) 11:49
 出庫時刻 2022年 8月 4日(木) 13:03
 駐車時間 1:14
 駐車料金 A料金 300円
 =====
 合 計 300円
 現金領収額 300円
 お預り 500円
 お釣り 200円

またのご利用をお待ちしております。

8/5 サンワパーキング綾瀬第3

<< 領 収 書 >>

[NO. 8]
 22年08月05日11:25 --08月05日12:08
 駐車料金 300円
 合 計 300円
 お預り 1,000円
 お 釣 700円
 NO.254923

領 収 書

8/18

車室 No.3

入庫時刻 08月19日 13時22分
 精算時刻 08月19日 13時31分

受領金額 0円
 Suicaご利用明細
 カード支払額 200円
 カード残額 8877円
 (JE*****
 2022年08月19日13時31分 発行

綾瀬第14駐輪・駐車場

領 収 書

8/18

車室 No.10

入庫時刻 08月18日 16時25分
 精算時刻 08月18日 16時58分

受領金額 200円
 2022年08月18日16時59分 発行

STP綾瀬第29駐車場



リパーク東和2丁目

ご利用ありがとうございました。
 またのご利用をお待ちしております。
<http://www.repark.jp>

領 収 書

パラカ株式会社

1746 足立区東和第1

9/18

<< 領 収 書 >>

[NO. 4]
 22年09月09日16:28 --09月09日16:33
 駐車料金 ¥200円

現金 ¥200円
 釣銭 ¥0円
 NO.039458

精算機 #01 A 精算No.000465
 車室番号(自動車) 6
 入庫時刻 2022年 9月11日(日) 10:05
 精算時刻 2022年 9月11日(日) 10:36
 駐車料金 A料金 400円
 =====
 合 計 400円
 現金入金額 400円
 釣銭 0円
 現金領収金額 400円

領 収 書

8/18

車室 No.10

入庫時刻 08月18日 15時28分
 精算時刻 08月18日 15時40分

受領金額 200円
 2022年08月18日15時40分 発行

STP綾瀬第29駐車場

8/18 AMANO Management Service

アットパーク尾竹橋公園利用者駐車場

領 収 証

精算機 #01 A 精算No.000010
 発券機 #01 発券No.005093
 入庫時刻 2022年 8月25日(木) 11:50
 出庫時刻 2022年 8月25日(木) 12:57
 駐車時間 1:07
 駐車料金 A料金 300円
 =====
 合 計 300円
 現金領収額 300円
 お預り 300円
 お釣り 0円

またのご利用をお待ちしております。

領 収 書

9/14

車室 No.3

入庫時刻 09月14日 14時01分
 精算時刻 09月14日 14時26分

受領金額 200円
 2022年09月14日14時27分 発行

システムパーク青井3丁目
 管理 8723
 TEL 0120-162-088

備考

2,300

| | | | |
|------------------|--|-----|-------------------------------|
| 支出項目 (該当項目に○) | ・調査研究費 ・研修費 ・会議費 ・資料作成費 ・資料購入費 ・事務費 ・人件費 ・広報広聴費 ・事務所費 ・要請陳情活動費 | 支出額 | 7,400 円 (※政務活動費充当額を記載) |
| 支出内容 | (購入品目や移動経路等を具体的に記入する) 区民相談 | | |

1/5 領収書
No. 0209
2023年01月05日
日付 車番 1606
運賃 ¥3000円
迎車料金 ¥500円
運賃料金計 ¥3500円
合計 ¥3500円
上記の通り領収致しました

大和自動車王子(株)
☎ 3911-3286
無線配車センター ☎ 3563-5151
予約のできるタクシーアプリ
S.RIDE(エスライド)
ダウンロードはこちら

AMANO Management Service
アットパーク尾竹橋公園利用者駐車場
登録番号T3-0200-0101-9596

領収証
精算機 #01 A 精算No.000211
発券機 #01 発券No.009881
入庫時刻 2023年 1月19日(木) 09:58
出庫時刻 2023年 1月19日(木) 11:19
駐車時間 1:21
駐車料金 A料金 300円
=====
合計 300円
現金領収額 300円
お預り 300円
お釣り 0円
上記合計金額は消費税10%対象です。
またのご利用をお待ちしております。

備考

1/5 領収証
(チケット・カード・クーポン)
2023年01月05日
無線番号 7422号
乗車料金 ¥1100円
計 1100円
お忘れ物・お問い合わせは
カスタマーサポートデスクへ
TEL 0570(06)2151 受付9:00~17:00
日本交通グループ
日交通株式会社
TEL 03(3850)3386

1/5 三井のリパーク
リパーク東綾瀬1丁目第2
ご利用ありがとうございました。
またのご利用をお待ちしております。
<http://www.repark.jp>

利用明細書(領収書)
精算機 #01 A 精算No.000074
車室番号(自動車) 7
入庫時刻 2023年 1月13日(金) 13:26
精算時刻 2023年 1月13日(金) 15:04
駐車料金 A料金 800円
=====
合計 800円
法人カード *****
利用額 800円

1/26 駐車券
01 #14372 A 23/01/26 10:12
01 A 300A 23-01-26 11:42
ご注意
1. 車両を離れる際は窓を完全に閉め、ドア・トランク等を必ず施錠し、貴重品等を車内に放置しないよう注意してください。
2. この券は、出庫の際に必要です。紛失したり汚破損しないようお願いします。
この券を折り曲げたり磁気に近づけたりしないようお願いします。 KW150

1/5 領収書 No.030
2023年01月05日
車番 9015
運賃 800円
迎車料金 300円
運賃料金計 1100円
計 1100円
お忘れ物は当社まで
東京第一交通株式会社
TEL 03(3602)6546
ご要望は当社又は
(財)東京タクシーセンター (3648)0300

1/27 領収書
パーキング・チケット発給手数料
発行者 東京都徴収事務受託者
23.01.17 09:25
KATUSHIKA
NO.003 2003499
60分 300円 ナンバー-125

てください。

7,400

| | | | |
|------------------|--|-----|---------|
| 支出項目 (該当項目に○) | ・調査研究費 ・研修費 ・会議費 ・資料作成費 ・資料購入費 ・事務費 ・人件費 ・ <u>広報広聴費</u> ・事務所費 ・要請陳情活動費 | 支出額 | 3,250 円 |
|------------------|--|-----|---------|

(※政務活動費充当額を記載)

| | |
|------|--------------------------------------|
| 支出内容 | (購入品目や移動経路等を具体的に記入する) 区民相談 |
|------|--------------------------------------|

1/31 領収書

-----車室 No.4-----

入庫時刻 01月31日 08時57分
精算時刻 01月31日 09時26分

受領金額 200円
2023年01月31日09時26分 発行

タイムパーキング東綾瀬第2

2/3 AP003
AP亀有第1駐車場 1号機

《領収書》

[NO. 6]
23年02月02日12:04 -- 02月02日12:56
駐車料金 ¥400円

現金 ¥400円
釣銭 ¥0円
NO.040329

2/5 領収書

-----車室 No.5-----

入庫時刻 02月05日 13時18分
精算時刻 02月05日 13時49分

受領金額 300円
2023年02月05日13時50分 発行

コーエイパーキング
谷中2丁目

2/9 領収書

パラ芳株式会社
1746 税率10%
T8010401043696

《領収書》

[NO. 3]
23年02月09日13:02 -- 02月09日14:46
駐車料金 ¥550円

現金 ¥550円
釣銭 ¥450円
NO.040852

2/14 領収証

精算機 #01 A 精算No.000096
発券機 #01 発券No.078184

入庫時刻 2023年 2月14日(火) 15:23
出庫時刻 2023年 2月14日(火) 16:59
駐車時間 1:36
駐車料金 A料金 400円

=====
合計 400円
現金領収額 400円
お預り 400円
お釣り 0円

2/15 領収書

No016

2023年02月15日
車番 5950

運賃 700円
迎車料金 300円

運賃料金計 1000円

計 1000円

2/23 領収書

SANパーク

-----車室 No.1-----

入庫時刻 02月23日 21時44分
精算時刻 02月23日 22時41分

受領金額 400円
2023年02月23日22時41分 発行

御利用有難う御座いました。
お気を付けてお帰り下さい。

またのご利用をお待ちしております。

堀切交通株式会社
東京都葛飾区お花茶屋3-2-1
03 (3602) 6131
タクシーの御用命は、
東京無線配車センター
03 (3361) 2111

備考

足立綾瀬2

※領収書は重ならないように貼付してください。

3250

| | | | |
|------------------|--|-----|--------------------------|
| 支出項目 (該当項目に○) | ・調査研究費 ・研修費 ・会議費 ・資料作成費 ・資料購入費 ・事務費 ・人件費 ・広報広聴費 ・事務所費 ・要請陳情活動費 | 支出額 | 2100 円 (※政務活動費充当額を記載) |
|------------------|--|-----|--------------------------|

| | |
|------|-------------------------------|
| 支出内容 | (購入品目や移動経路等を具体的に記入する) 区民相談 |
|------|-------------------------------|

2/16 AMANO Management Service
アットパーク尾竹橋公園利用者駐車場
登録番号T3-0200-0101-9596

令頁収証正

精算機 #01 A 精算No.000238
発券機 #01 発券No.010760
入庫時刻 2023年 2月16日(木) 09:58
出庫時刻 2023年 2月16日(木) 11:35
駐車時間 1:37
駐車料金 A料金 400円
=====
合計 400円
現金領収額 400円
お預り 400円
お釣り 0円
上記合計金額は消費税率10%対象です。
またのご利用をお待ちしております。

2/21 領収書

車室No.1

入庫時刻 2023/02/21 11:31
出庫時刻 2023/02/21 11:53
駐車料金 200円

合計 200円
お預り 500円
釣銭 300円

コーパーキング足立区綾瀬第1

2/24 領収書

SANパーク

車室 No.1

入庫時刻 02月24日 10時39分
精算時刻 02月24日 11時03分
受領金額 200円
2023年02月24日11時03分 発行

御利用有難う御座いました。
お気を付けてお帰り下さい。

足立綾瀬2

2/26 領収書

車室 No.13

入庫時刻 02月26日 08時26分
精算時刻 02月26日 09時10分
受領金額 300円
2023年02月26日09時10分 発行

コーエイパーキング
谷中2丁目

3/6 領収書

車室No.1

入庫時刻 2023/03/06 17:04
出庫時刻 2023/03/06 17:48
駐車料金 400円

合計 400円
お預り 500円
釣銭 100円

コーパーキング足立区綾瀬第1

3/8 領収書

サンワパーキング綾瀬第3

<< 領収書 >>
[NO.10]
23年03月08日12:05 --03月08日12:39
駐車料金 200円
合計 200円
お預り 200円
お釣り 0円
NO.268043

3/10 領収書

車室 No.1

入庫時刻 03月10日 16時44分
精算時刻 03月10日 17時20分
受領金額 400円
2023年03月10日17時20分 発行

リクスタパーキング
綾瀬第1 9駐車場

※領収書は重ならない

| | |
|----|--|
| 備考 | |
|----|--|

2100

令和4年度政務活動費 領収書貼付台紙

No. 5

(代表者)氏 名 性 重 則

| | | | |
|------------------|--|-----|---------|
| 支出項目 (該当項目に○) | ・調査研究費 ・研修費 ・会議費 ・資料作成費 ・資料購入費 ・事務費 ・人件費 ・ <u>広報広聴費</u> ・事務所費 ・要請陳情活動費 | 支出額 | 6,090 円 |
| 支出内容 | (購入品目や移動経路等を具体的に記入する) 区民相談 | | |

3/9 領収書

車室No.4

入庫時刻 2023/03/09 16:49
出庫時刻 2023/03/09 17:26
駐車料金 400円

合計 400円
お預り 400円
釣銭 0円

エアパーキング足立区綾瀬第1

3/11

タイムズ24株式会社
0120-77-8924
T4010001137274
タイムズ東京芸術センター前第2

利用明細書(お客様控え)兼 領収書
駐車位置番号:31

入庫日時 2023年03月11日 13時45分
精算日時 2023年03月11日 15時00分
No.0000040708 精算機:00922989 1号機
駐車料金 990円

合計(税込10%) 990円
クレジット支払 990円

3/13 領収書

車室 No.3

入庫時刻 03月13日 13時54分
精算時刻 03月13日 15時00分

受領金額 600円
2023年03月13日15時01分 発行

617 リクスタパーキング
綾瀬3丁目第1駐車場

3/23 西井 → 白芝
No025

領収書

2023年03月23日
車番 9026

運賃 2600円
迎車料金 300円

運賃料金計 2900円
通行料他 100円

計 3000円

お忘れ物は当社まで
東京第一交通株式会社
TEL 03 (3602) 6546

ご要望は当社又は
(財)東京タクシーセンター (5648)0300

ご利用明細書

支払金額 990円[一括]
カード会社名 [黒塗り]
会員番号 [黒塗り]
承認番号 [黒塗り]

3/19 領収書

車室 No.4

入庫時刻 03月19日 12時46分
精算時刻 03月19日 13時53分

受領金額 500円
2023年03月19日13時53分 発行

コウエイパーキング
谷中2丁目第2

3/16 平野運動場駐車場
TEL 03-3883-8079

領収書証

精算機 #01 A 精算No.000032
発券機 #01 発券No.014780
入庫時刻 2023年 3月16日(木) 09:57
精算時刻 2023年 3月16日(木) 11:15
駐車時間 1:18
駐車料金 A料金 300円

=====
合計 300円
現金領収額 300円
お預り 500円
お釣り 200円

またのご利用をお待ちしております。

3/22 領収書

パーキング・チケット発給手数料
発行者 東京都徴収事務受託者
23.03.22 14:57
KATUSHIKA
NO.003 3004172
60分 300円 ナンバー125

※領収書は重ならないように貼付してください。

| | |
|----|--|
| 備考 | |
|----|--|

6,090

| | | | |
|------------------|--|--------------------------------------|---------|
| 支出項目 (該当項目に○) | ・調査研究費 ・研修費 ・会議費 ・資料作成費 ・資料購入費 ・事務費 ・人件費 ・ <u>広報広聴費</u> ・事務所費 ・要請陳情活動費 | 支出額 | 6,300 円 |
| 支出内容 | | (購入品目や移動経路等を具体的に記入する) 区民相談 | |

12/3 西村町駅→向後
領収書

車両番号 7353号
2022年12月13日 22:27
毎度ご乗車ありがとうございます。
(現金、チケット、クーポン、カード)

乗車料金 3000円

運賃料金計 3000円

計 3000円

改進黨タクシー株式会社 登録番号:T1011801021389
お忘れ物は 改進黨タクシー
03(3887)7311
その他は カスタマーサポートデスクへ
TEL050(3173)9200 平日9:00~17:00

書 貼

AMANO Management Service
アットパーク尾竹橋公園利用者駐車場
登録番号T3-0200-0101-9596

令頁収証

| | |
|---------|----------------------|
| 精算機 #01 | A 精算No.000233 |
| 発券機 #01 | 発券No.008930 |
| 入庫時刻 | 2022年12月15日(木) 09:57 |
| 出庫時刻 | 2022年12月15日(木) 11:21 |
| 駐車時間 | 1:24 |
| 駐車料金 | A料金 300円 |
| ===== | |
| 合計 | 300円 |
| 現金領収額 | 300円 |
| お預り | 300円 |
| お釣り | 0円 |

上記合計金額は消費税10%対象です。
またのご利用をお待ちしております。

1/1 領収書
(交通系ICカード支払)

No.4417

日付 '23年01月01日
車番 101350 000

基本運賃 ¥2700円

運賃料金計 ¥2700円

通行料他計 ¥0円

合計 ¥2700円

毎度ご乗車ありがとうございます。
お忘れ物・お気付きの点は当社へ

新光タクシー株式会社
東京都足立区新田2-9-16
TEL 03-6903-3690

AMANO Management Service
アットパーク尾竹橋公園利用者駐車場
登録番号T3-0200-0101-9596

令頁収証

| | |
|---------|--------------------|
| 精算機 #01 | A 精算No.000345 |
| 発券機 #01 | 発券No.009475 |
| 入庫時刻 | 2023年1月5日(木) 09:54 |
| 出庫時刻 | 2023年1月5日(木) 11:20 |
| 駐車時間 | 1:26 |
| 駐車料金 | A料金 300円 |
| ===== | |
| 合計 | 300円 |
| 現金領収額 | 300円 |
| お預り | 300円 |
| お釣り | 0円 |

上記合計金額は消費税10%対象です。
またのご利用をお待ちしております。

※領収書は重ならないように貼付してください。

備考

| | | | |
|------------------|--|-----|--------------------------|
| 支出項目 (該当項目に○) | ・調査研究費 ・研修費 ・会議費 ・資料作成費 ・資料購入費 ・事務費 ・人件費 ・ 広報広聴費 ・事務所費 ・要請陳情活動費 | 支出額 | 2000 円 (※政務活動費充当額を記載) |
| 支出内容 | (購入品目や移動経路等を具体的に記入する) 区民相談 | | |

領 収 書 貼 付 欄

9/2
OnePark 領収書
東和病院
 <事業用地募集中>
 0120-810-322
 株式会社 **イチネンパーキング**

駐車場内における事故・災害・盗難
 については一切責任を負いません。
 駐車券紛失、割引忘れ等による
 返金はできません。

22-09-02 14:27
 精算09-02 15:43
 駐車時間 1時間16分
 駐車料金 400円

割引 0円
 前払 0円
 現金 400円
 釣銭 100円
 NO. 053910

9/3 **AMANO**
 Management Service
 アットパーク尾竹橋公園利用者駐車場

領収証

精算機 #01 A 精算No.000334
 発券機 #01 発券No.005424
 入庫時刻 2022年 9月 3日(土) 14:48
 出庫時刻 2022年 9月 3日(土) 16:28
 駐車時間 1:40
 駐車料金 A料金 400円

=====
 合計 400円
 現金領収額 400円
 お預り 500円
 お釣り 100円

またのご利用をお待ちしております。

9/8 **AMANO**
 Management Service
 アットパーク尾竹橋公園利用者駐車場

領収証

精算機 #01 A 精算No.000009
 発券機 #01 発券No.005596
 入庫時刻 2022年 9月 8日(木) 10:31
 出庫時刻 2022年 9月 8日(木) 11:03
 駐車時間 0:32
 駐車料金 A料金 200円

=====
 合計 200円
 現金領収額 200円
 お預り 200円
 お釣り 0円

またのご利用をお待ちしております。

9/15 **AMANO**
 Management Service
 アットパーク尾竹橋公園利用者駐車場

領収証

精算機 #01 A 精算No.000297
 発券機 #01 発券No.005881
 入庫時刻 2022年 9月15日(木) 09:55
 出庫時刻 2022年 9月15日(木) 11:48
 駐車時間 1:53
 駐車料金 A料金 400円

=====
 合計 400円
 現金領収額 400円
 お預り 400円
 お釣り 0円

またのご利用をお待ちしております。

9/25
 足立区総合スポーツセンター
 TEL 03-3859-8211

領収証

精算機 #01 A 精算No.000004
 発券機 #01 発券No.023108
 入庫時刻 2022年 9月25日(日) 08:47
 出庫時刻 2022年 9月25日(日) 09:48
 駐車時間 1:01
 駐車料金 A料金 200円

=====
 合計 200円
 現金領収額 200円
 お預り 200円
 お釣り 0円

またのご利用をお待ちしております。

9/29 **AMANO**
 Management Service
 アットパーク尾竹橋公園利用者駐車場

領収証

精算機 #01 A 精算No.000220
 発券機 #01 発券No.006299
 入庫時刻 2022年 9月29日(木) 09:57
 出庫時刻 2022年 9月29日(木) 11:51
 駐車時間 1:54
 駐車料金 A料金 400円

=====
 合計 400円
 現金領収額 400円
 お預り 500円
 お釣り 100円

またのご利用をお待ちしております。

※領収書は重ならないように貼付してください。

備考

2000

| | | | |
|------------------|--|-----|---------------------------|
| 支出項目 (該当項目に○) | ・調査研究費 ・研修費 ・会議費 ・資料作成費 ・資料購入費 ・事務費 ・人件費 ・ <u>広報広聴費</u> ・事務所費 ・要請陳情活動費 | 支出額 | 9,040 円 (※政務活動費充当額を記載) |
|------------------|--|-----|---------------------------|

| | |
|------|--------------------------------------|
| 支出内容 | (購入品目や移動経路等を具体的に記入する) 区民相談 |
|------|--------------------------------------|

AMANO
Management Service
アットパーク尾竹橋公園利用者駐車場

利用明細書

精算機 #01 A 精算No.000218
 発券機 #01 発券No.006281
 入庫時刻 2022年 9月28日(水) 16:13
 出庫時刻 2022年 9月29日(木) 10:19
 駐車時間 19:06
 駐車料金 A料金 800円

=====
 合計 800円
 7/24カード 800円
 =====

領収証
(チケット・カード・クーポン)
 2022年10月19日
 無線番号 3063号
 乗車料金 ¥4340円

計 4340円

お忘れ物・お問い合わせは
 カスタマーサポートデスクへ
 TEL0570(08)2151 平日:09~17:00
 日本交通グループ
 株式会社ワイエム交通
 TEL03(5569)5022
 (GPS)

10/4
サンワパークینگ綾瀬第3

< 領収書 >
 [NO.10]
 22年10月04日12:24 --10月04日13:24
 駐車料金 300円

合計 300円

お預り 1,000円
 お釣 700円
 NO.258639

利用額 800円
 駐車料金一括払い
 サインは省略させていただきます。
 端末No. 0818941001014
 またのご利用をお待ちしております。

10/30 領収書
 青井 梨

-----車室 No.3-----

入庫時刻 10月30日 13時30分
 精算時刻 10月30日 14時01分

受領金額 400円
 2022年10月30日14時01分 発行

-----Dパーキング青井5丁目第1-----

AMANO
Management Service
アットパーク尾竹橋公園利用者駐車場

登録番号T3-0200-0101-9596

領収証

精算機 #01 A 精算No.000290
 発券機 #01 発券No.007038
 入庫時刻 2022年10月20日(木) 09:59
 出庫時刻 2022年10月20日(木) 11:47
 駐車時間 1:48
 駐車料金 A料金 400円

=====
 合計 400円
 現金領収額 400円
 お預り 500円
 お釣り 100円

上記合計金額は消費税率10%対象です。
 またのご利用をお待ちしております。

10/30 領収書
 SANパーク キヤン 3
 車室 No.3 W12

入庫時刻 10月30日 14時12分
 精算時刻 10月30日 16時24分

受領金額 2800円
 2022年10月30日16時25分 発行

御利用有り難うございました
 お気を付けてお帰り下さい。

-----足立西新井2-----

※領収書は重ならないように貼付してください。

| | |
|----|--|
| 備考 | |
|----|--|

9,040

| | | | |
|-------------------------------|--|-----|---------|
| 支出項目 (該当項目に○) | ・調査研究費 ・研修費 ・会議費 ・資料作成費 ・資料購入費 ・事務費 ・人件費 ・広報広聴費 ・事務所費 ・要請陳情活動費 | 支出額 | 3,200 円 |
| 支出内容 (購入品目や移動経路等を具体的に記入する) | | | |

11/1 - 269
 /22 アイパーク駐車場
 東綾瀬第2

《領収書》
 [NO. 16]
 22年11月22日11:33 -- 11月22日 2:28
 駐車料金 400円

△計 400円

お預り 1,000円
 お釣 600円
 NO.030313

11/6 入園券
 Admission ticket
 環境省 新宿御苑管理事務所
 この面をかざしてください
 Please scan here

環境省
 2022 in 新宿御苑
 大人/Adult ¥500 2022.11.06

●1人1回当日限り有効 ●入園後の払戻しはいたしません

11/7 領収書

車室 No.1

入庫時刻 11月07日 10時46分
 精算時刻 11月07日 11時13分

受領金額 0円
 Suicaご利用明細
 カード支払額 200円
 カード残額 6071円
 (JE*****
 2022年11月07日11時13分発行

11/10 AMANO
 Management Service
 アットパーク尾竹橋公園利用者駐車場
 登録番号T3-0200-0101-9596

領収証

精算機 #01 A 精算No.000006
 発券機 #01 発券No.007790
 入庫時刻 2022年11月10日(木) 09:55
 出庫時刻 2022年11月10日(木) 11:41
 駐車時間 1:46
 駐車料金 A料金 400円

=====
 合計 400円
 現金領収額 400円
 お預り 400円
 お釣り 0円
 上記合計金額は消費税10%対象です。
 またのご利用をお待ちしております。

11/15
 サンワパーキング綾瀬第3

《領収書》
 [NO. 3]
 22年11月15日11:48 -- 11月15日12:40
 駐車料金 300円

合計 300円

お預り 300円
 お釣 0円
 NO.261137

リクスタパーキング
 綾瀬第14駐輪場・駐車場

11/7 AMANO
 Management Service
 アットパーク尾竹橋公園利用者駐車場
 登録番号T3-0200-0101-9596

領収証

11/13 東京都中央区
 浜町公園地下駐車場

領収証

精算機 #01 A 精算No.000044
 発券機 #02 発券No.083821
 入庫時刻 2022年11月13日(日) 09:49
 出庫時刻 2022年11月13日(日) 11:58
 駐車時間 2:09
 駐車料金 A料金 1,000円

=====
 合計 1,000円
 現金領収額 1,000円
 お預り 1,000円
 お釣り 0円

またのご利用をお待ちしております。

精算機 #01 A 精算No.000248
 発券機 #01 発券No.008041
 入庫時刻 2022年11月17日(木) 09:57
 出庫時刻 2022年11月17日(木) 11:36
 駐車時間 1:39
 駐車料金 A料金 400円

=====
 合計 400円
 現金領収額 400円
 お預り 400円
 お釣り 0円
 上記合計金額は消費税10%対象です。
 またのご利用をお待ちしております。

| | |
|----|--|
| 備考 | |
|----|--|

3200

| | | | |
|-----------------------|--|-----|----------------|
| 支出項目 (該当項目に○) | ・調査研究費 ・研修費 ・会議費 ・資料作成費 ・資料購入費 ・事務費 ・人件費 ・広報広聴費 ・事務所費 ・要請陳情活動費 | 支出額 | 2600 円 |
| 支出内容 | | | (※政務活動費充当額を記載) |
| (購入品目や移動経路等を具体的に記入する) | | | |
| 区民相談 | | | |

パラカ株式会社
1746 足立区東和第1
11/24
領収書
[NO. 5]
22年11月24日13:29 -- 11月24日14:20
駐車料金 ¥400円

現金 ¥400円
釣銭 100円
NO.040195

12/ AMANO Management Service
アットパーク尾竹橋公園利用者駐車場
登録番号T3-0200-0101-9596

領収証

精算機 #01 A 精算No.000225
発券機 #01 発券No.008497
入庫時刻 2022年12月 1日(木) 09:54
出庫時刻 2022年12月 1日(木) 11:02
駐車時間 1:08
駐車料金 A料金 300円

合計 300円
現金領収額 300円
お預り 300円
お釣り 0円
上記合計金額は消費税10%対象です。
またのご利用をお待ちしております。

11/24 AMANO Management Service
アットパーク尾竹橋公園利用者駐車場
登録番号T3-0200-0101-9596

領収証

精算機 #01 A 精算No.000005
発券機 #01 発券No.00827
入庫時刻 2022年11月24日(木) 09:58
出庫時刻 2022年11月24日(木) 11:34
駐車時間 1:36
駐車料金 A料金 400円

合計 400円
現金領収額 400円
お預り 400円
お釣り 0円
上記合計金額は消費税10%対象です。
またのご利用をお待ちしております。

11/26 葛飾区立
かつしか
シニアセンター
TEL: 03-5670-2222
東京都葛飾区立石6-33-1

2022年11月26日(土) 15時37分

領収書

入場時刻 13:35
退場時刻 15:37
基本料金 0:20 ¥0*
延長料金 1:40 ¥500*
出場 ¥500
利用時間 2:02

合計 2件 ¥500
(内消費税等 ¥45)
お支払い ¥500

ワ-NO.000052 ワ:0001
担当:担当者1 店:0001

12/ AMANO Management Service
アットパーク尾竹橋公園利用者駐車場
登録番号T3-0200-0101-9596

領収証

精算機 #01 A 精算No.000010
発券機 #01 発券No.008702
入庫時刻 2022年12月 8日(木) 10:03
出庫時刻 2022年12月 8日(木) 11:30
駐車時間 1:27
駐車料金 A料金 300円

合計 300円
現金領収額 300円
お預り 300円
お釣り 0円
上記合計金額は消費税10%対象です。
またのご利用をお待ちしております。

12/ AMANO Management Service
アットパーク尾竹橋公園利用者駐車場
登録番号T3-0200-0101-9596

領収証

精算機 #01 A 精算No.000010
発券機 #01 発券No.008702
入庫時刻 2022年12月 8日(木) 10:03
出庫時刻 2022年12月 8日(木) 11:30
駐車時間 1:27
駐車料金 A料金 300円

合計 300円
現金領収額 300円
お預り 300円
お釣り 0円
上記合計金額は消費税10%対象です。
またのご利用をお待ちしております。

12/11 領収書

車室 No.6

入庫時刻 12月11日 08時16分
精算時刻 12月11日 09時48分

受領金額 700円
2022年12月11日09時48分 発行

コウエイパーキング
谷中2丁目第2

※領収書は重ならないように貼付してください。

備考

2600

事務所費

| | | | |
|------------------|--|-----|-----------------------------|
| 支出項目 (該当項目に○) | ・調査研究費 ・研修費 ・会議費 ・資料作成費 ・資料購入費 ・事務費 ・人件費 ・広報広聴費 ○事務所費 ・要請陳情活動費 | 支出額 | 100,000 円 (※政務活動費充当額を記載) |
| 支出内容 | (購入品目や移動経路等を具体的に記入する) | | |

領 収 書 貼 付 欄

領収証

No.

古性重則 様 令和4年 4月30日

金額

¥ 50000

但 4月分家賃と
 飲食料品等(軽減税率対象)

上記正に領収いたしました

内

8%(税込・税抜)金額

消費税額等

東京都足立区東綾瀬1

10%(税込・税抜)金額

消費税額等

株式会社 ティク

TEL 03-3605-0666 FAX

現金・カード・()

HISAGO #778

登録番号

領収証

No.

古性重則 様 令和4年 5月31日

金額

¥ 50000

但 5月分家賃と
 飲食料品等(軽減税率対象)

上記正に領収いたしました

内

8%(税込・税抜)金額

消費税額等

東京都足立区東綾瀬12

10%(税込・税抜)金額

消費税額等

株式会社 ティクス

TEL 03-3605-0666 F

3939

現金・カード・()

HISAGO #778

登録番号

※領収書は重ならないように貼付してください。

備考

60000

| | | | |
|------------------|--|-----|-----------------------------|
| 支出項目 (該当項目に○) | ・調査研究費 ・研修費 ・会議費 ・資料作成費 ・資料購入費 ・事務費 ・人件費 ・広報広聴費 ・ <u>事務所費</u> ・要請陳情活動費 | 支出額 | 100,000 円 (※政務活動費充当額を記載) |
| 支出内容 | (購入品目や移動経路等を具体的に記入する) | | |

領 収 書 貼 付 欄

領収証 No.

古性重則 様 令和4年6月30日

| | |
|----|---------|
| 金額 | ¥50,000 |
|----|---------|

但 6月分家賃として 飲食料品等(軽減税率対象) 上記正に領収いたしました

内
 8%(税込・税抜)金額 消費税額等 東京都足立区東綾瀬1-12-1
 10%(税込・税抜)金額 消費税額等 株式会社 ティンクス
 現金・カード・() TEL 03-3605-0666 FAX 03-3605-8939
 HISAGO#778 登録番号

領収証 No.

古性重則 様 令和4年7月31日

| | |
|----|---------|
| 金額 | ¥50,000 |
|----|---------|

但 7月分家賃として 飲食料品等(軽減税率対象) 上記正に領収いたしました

内
 8%(税込・税抜)金額 消費税額等 東京都足立区東綾瀬1-12-1
 10%(税込・税抜)金額 消費税額等 株式会社 ティンクス
 現金・カード・() TEL 03-3605-0666 FAX 03-3605-8939
 HISAGO#778 登録番号

※領収書は重ならないように貼付してください。

備考

| | | | |
|------------------|--|-----|-----------------------------|
| 支出項目 (該当項目に○) | ・調査研究費 ・研修費 ・会議費 ・資料作成費 ・資料購入費 ・事務費 ・人件費 ・広報広聴費 ・ 事務所費 ・要請陳情活動費 | 支出額 | 100,000 円 (※政務活動費充当額を記載) |
| 支出内容 | (購入品目や移動経路等を具体的に記入する) | | |

領 収 書 貼 付 欄

領収証

No.

古性重則 様 令和4年8月31日

金額 ¥500000

但 8月分家賃として 飲食料品等(軽減税率対象) 上記正に領収いたしました

内 8%(税込・税抜)金額 消費税額等

10%(税込・税抜)金額 消費税額等

現金・カード・()

HISAGO#778

東京都足立区東綾瀬 2
株式会社 ティス
TEL 03-3605-0666 8939

登録番号

領収証

No.

古性重則 様 令和4年9月30日

金額 ¥500000

但 9月分家賃として 飲食料品等(軽減税率対象) 上記正に領収いたしました

内 8%(税込・税抜)金額 消費税額等

10%(税込・税抜)金額 消費税額等

現金・カード・()

HISAGO#778

東京都足立区東綾瀬 12
株式会社 ティス
TEL 03-3605-0666 05-8939

登録番号

※領収書は重ならないように貼付してください。

備考

| | | | |
|------------------|--|-----|--|
| 支出項目 (該当項目に○) | ・調査研究費 ・研修費 ・会議費 ・資料作成費 ・資料購入費 ・事務費 ・人件費 ・広報広聴費 ・ <u>事務所費</u> ・要請陳情活動費 | 支出額 | 100,000 円 <small>(※政務活動費充当額を記載)</small> |
| 支出内容 | (購入品目や移動経路等を具体的に記入する) | | |

領 収 書 貼 付 欄

領収証

No.

古性重則 様 令和4年10月31日

金額 ￥50000

但 10月分家賃として
 飲食料品等(軽減税率対象) 上記正に領収いたしました

内
 8%(税込・税抜)金額 消費税額等 /
 10%(税込・税抜)金額 消費税額等 /
 現金・カード・()
 HISAGO #778

東京都足立区東綾瀬1丁目
 株式会社 ティック
 TEL 03-3605-0666 FAX 03-3605-0639
 登録番号

領収証

No.

古性重則 様 令和4年11月30日

金額 ￥50000

但 11月分家賃として
 飲食料品等(軽減税率対象) 上記正に領収いたしました

内
 8%(税込・税抜)金額 消費税額等 /
 10%(税込・税抜)金額 消費税額等 /
 現金・カード・()
 HISAGO #778

東京都足立区東綾瀬1丁目
 株式会社 ティック
 TEL 03-3605-0666 FAX 03-3605-0639
 登録番号

※領収書は重ならないように貼付してください。

備考

| | | | |
|------------------|--|-----|-----------------------------|
| 支出項目 (該当項目に○) | ・調査研究費 ・研修費 ・会議費 ・資料作成費 ・資料購入費 ・事務費 ・人件費 ・広報広聴費 ・ <u>事務所費</u> ・要請陳情活動費 | 支出額 | 100,000 円 (※政務活動費充当額を記載) |
| 支出内容 | (購入品目や移動経路等を具体的に記入する) | | |

領 収 書 貼 付 欄

領収証

No.

古性重則 様 令和4年12月31日

金額 ¥ 50,000

但 12月分家賃として 飲食料品等(軽減税率対象) 上記正に領収いたしました

内 8%(税込・税抜)金額 消費税額等 /

10%(税込・税抜)金額 消費税額等 /

現金・カード・()

HISAGO #778

東京都足立区東綾瀬 12

株式会社 ティクス

TEL 03-3605-0666 -8939

登録番号

領収証

No.

古性重則 様 令和5年1月31日

金額 ¥ 50,000

但 1月分家賃として 飲食料品等(軽減税率対象) 上記正に領収いたしました

内 8%(税込・税抜)金額 消費税額等 /

10%(税込・税抜)金額 消費税額等 /

現金・カード・()

HISAGO #778

東京都足立区東綾瀬 1

株式会社 ティクス

TEL 03-3605-0666 FAX

登録番号

※領収書は重ならないように貼付してください。

備考

| | | | |
|------------------|--|-----|-----------------------------|
| 支出項目 (該当項目に○) | ・調査研究費 ・研修費 ・会議費 ・資料作成費 ・資料購入費 ・事務費 ・人件費 ・広報広聴費 ・ <u>事務所費</u> ・要請陳情活動費 | 支出額 | 100,000 円 (※政務活動費充当額を記載) |
| 支出内容 | (購入品目や移動経路等を具体的に記入する) | | |

領 収 書 貼 付 欄

領収証 No.

古性重則 様 令和5年2月22日

金額 ￥50,000

但 2月分家賃として 飲食料品等(軽減税率対象) 上記正に領収いたしました

8%(税込・税抜)金額 消費税額等 /

10%(税込・税抜)金額 消費税額等 /

現金・カード・()

HISAGO#778 登録番号

東京都足立区東横瀬 2番
株式会社 ティ 係
TEL 03-3605-0666 F 939

領収証 No.

古性重則 様 令和5年3月31日

金額 ￥50,000

但 3月分家賃として 飲食料品等(軽減税率対象) 上記正に領収いたしました

8%(税込・税抜)金額 消費税額等 /

10%(税込・税抜)金額 消費税額等 /

現金・カード・()

HISAGO#778 登録番号

東京都足立区東横瀬 12番
株式会社 ティ 係
TEL 03-3605-0666 F 05-8939

※領収書は重ならないように貼付してください。

備考

領 収 書

| | |
|-----|-----------|
| 金 額 | 278,600 円 |
|-----|-----------|

但し、令和4年4月1日から令和5年3月31日までに共同で実施した政務活動に要した、経費負担金として上記金額を確かに領収いたしました。

< 内 訳 >

(円)

| 項目 | 金 額 | 備 考 |
|---------|---------|-----------------|
| 調査研究費 | 27,900 | 先進都市調査経費等 |
| 研修費 | 0 | 研修会に要した経費等 |
| 会議費 | 0 | 会議に要した消耗品・茶菓代等 |
| 資料作成費 | 0 | 資料作成代等 |
| 資料購入費 | 7,200 | 図書・資料の購入費等 |
| 事務費 | 101,500 | 事務用品購入費等 |
| 人件費 | 142,000 | 控室職員の賃金等 |
| 要請陳情活動費 | 0 | 要請活動・陳情活動に要する経費 |

令和5年3月31日

足立区中央本町1-17-1
足立区議会自由民主党

幹事長 新井 英生

古 性 重 則

様