

No.

1

令和4年度 政務活動費 領収書貼付台紙

(代表者)氏名 ぬかが和子

支出項目 (該当項目に○)	<ul style="list-style-type: none"> ・調査研究費 ・資料購入費 ・事務所費 ・研修費 ・事務費 ・要請陳情活動費 ・会議費 ・人件費 ・資料作成費 ・広報広聴費 	支出額	33,660 円 (※政務活動費充当額を記載)
支出内容	(購入品目や移動経路等を具体的に記入する) サーバー、エコー機リース料		
領 収 書 貼 付 書 欄			

SHARP

領 収 証

領収証番号 2H10224

発行日 2022年 8月10日

日本共産党足立区議団 御中

拝啓 平素は、格別のご高配を賜り厚く御礼申し上げます。
お支払代金の領収証をご送付させていただきますので、ご確認
の上ご査収下さいますようお願い申し上げます。 敬具

下記金額正に領収致しました。
尚、内訳は右記の通りとなっております。

金 額	¥33,660
-----	---------

金額を訂正したもの、領収証番号が
機械印字されていないもの及び
会社印がないものは無効です。

印紙税申告納
付につき趣町
税務署承認済

〒102-0083
東京都千代田区麹町5丁目1番地1
住友不動産麹町ガーデンタワー
シャープファイナンス株式会社

領 収 内 容 内 訳

領収日	お支払方法 ご契約番号		金 額 円
	□座振替		
2022年 8月 3日	[REDACTED]		15,400
2022年 8月 3日	[REDACTED]		18,260
合 計			33,660

<お問い合わせ窓口(発行元)>

〒541-0052
大阪市中央区安土町2丁目3-13
大阪国際ビルディング
シャープファイナンス株式会社
事務センター
TEL 0570-003338
FAX 06-4964-6308

※領収書は重ならないように貼付してください。

按分計算式 (按分の場合のみ記載)	領収書等合計額	×	按分率	=	政務活動費充当額
	円		(/)		円
備考					

令和4年度 政務活動費 領収書貼付台紙

(代表者)氏名 ぬかが和子

支出項目 (該当項目に○)	<ul style="list-style-type: none"> 調査研究費 研修費 会議費 資料作成費 資料購入費 事務費 人件費 広報広聴費 事務所費 要請陳情活動費 	支出額	29,810 円 (※政務活動費充当額を記載)
支出内容	(購入品目や移動経路等を具体的に記入する) 印刷機リース料		
領 収 書 貼 付 欄			

領収証

領収証No.20220818-00052
2022年08月18日 発行

平素は格別のお引き立てを賜り厚く御礼申し上げます。
下記金額を正に領収いたしました。

お客様名 日本共産党足立区議団 御中

お問合せ番号 3968979

三菱HCビジネスリース株式会社
作成場所：東京都港区西

ご契約者名 日本共産党足立区議団

領収金額	領収日
29810 円	2022年08月08日

振替(又はお振込)金融機関	
金融機関名	みずほ銀行
支店名	千住支店
口座番号	普通
口座名義	三井物産株式会社

※お客様の情報を保護するため、口座番号の一部を表示していません。

No.	ご契約年月	ご契約番号	代表物価	当回数	残回数	税率	領収金額(税込)円	領収金額(税別)円	消費税額
1	2020年05月		印刷機(デジタル/オ)	27	33	10%	29810	27100	2710
2									
3									
4									
5									
6									
合計							円 29810	円 27100	円 2710
							5%対象計	0	0
							8%対象計	0	0
							10%対象計	29810	27100
									2710

【お知らせ】ご不明な点がございましたら、誠に恐れ入りますが表面のお問合せ先までご連絡を頂きますようお願い申し上げます。

※金額を訂正したものは無効とします。
※再発行は致しません。

印紙税申告納付につき
税務署承認済

※領収書は重ならないように貼付してください。

按分計算式 (按分の場合のみ記載)	領収書等合計額	×	按分率	=	政務活動費充当額
	円		(/)		円
備考					

令和4年度 政務活動費 領収書貼付台紙

(代表者)氏名 ぬかが和子

支出項目 (該当項目に○)	<ul style="list-style-type: none"> 調査研究費 研修費 会議費 資料作成費 資料購入費 事務費 人件費 広報広聴費 事務所費 要請陳情活動費 	支出額	26,290 円 (※政務活動費充当額を記載)
支出内容	(購入品目や移動経路等を具体的に記入する) 印刷機(SF-939)リ-ス料		
領 収 書 貼 付 欄			

領収証

領収証No.20220818-00054
2022年08月18日 発行

平素は格別のお引き立てを賜り厚く御礼申し上げます。
下記金額を正に領収いたしました。

お客様名 日本共産党足立区議団 御中

お問合せ番号 3968979

ご契約者名 日本共産党足立区議団

三菱HCビジネスリース株式会社
作成場所: 東京都港区西

領収金額	領収日
26290 円	2022年08月08日

振替(又はお振込)金融機関	
金融機関名	みずほ銀行
支店名	千住支店
口座番号	普通
口座名義	ニホンコウサンダウリョクキョウ

※お客様の情報を保護するため、口座番号の一部を表示していません。

No	ご契約年月	ご契約番号	代表物件	当回数	残回数	税率	領収金額(税込)円	領収金額(税抜)円	消費税額
1	2022年01月		RISOGRAPH	7	53	10%	26290	23900	2390
2									
3									
4									
5									
6									
合計							円 26290	円 23900	円 2390
							5%対象計	0	0
							8%対象計	0	0
							10%対象計	26290	23900

【お知らせ】ご不明な点がございましたら、誠に恐れ入りますが表面のお問合せ先までご連絡を頂きますようお願い申し上げます。

※金額を訂正したものは無効とします。
※再発行は致しません。

印紙税申告納付につきは
税務署承認済

※領収書は重ならないように貼付してください。

按分計算式 (按分の場合のみ記載)	領収書等合計額	×	按分率	=	政務活動費充当額
	円		(/)		円
備考					

No.

4

令和4年度 政務活動費 領収書貼付台紙

(代表者)氏名 ぬかが和子

支出項目 (該当項目に○)	<ul style="list-style-type: none"> 調査研究費 研修費 会議費 資料作成費 資料購入費 事務費 人件費 広報広聴費 事務所費 要請陳情活動費 	支出額	30,580 円 (※政務活動費充当額を記載)
支出内容	(購入品目や移動経路等を具体的に記入する) 印刷機(MF935)リ-ス料		
領 収 書 貼 付 欄			

領収証

領収証No.20220818-00053

2022年08月18日 発行

平素は格別のお引き立てを賜り厚く御礼申し上げます。
下記金額を正に領収いたしました。

お客様名 日本共産党足立区議団 御中

お問合せ番号 3968979

三菱HCビジネスリーディング株式会社
作成場所: 東京都港区西

ご契約者名 日本共産党足立区議団

領収金額	領収日
30580 円	2022年08月08日

銀行名		口座名義	
みずほ銀行	千住支店	普通	ぬかが和子

※お客様の情報を保護するため、口座番号の一部を表示していません。

No	ご契約年月	ご契約番号	代表物件	当回数	残回数	税率	領収金額(税込)円	領収金額(税抜)円	消費税等額
1	2022年01月		RISOGRAPH	7	53	10%	30580	27800	2780
2									
3									
4									
5									
6									
合計							30580 円	27800 円	2780 円
							5%対象計	0	0
							8%対象計	0	0
							10%対象計	30580	27800

【お知らせ】ご不明な点がございましたら、誠に恐れ入りますが表面のお問合せ先までご連絡を頂きますようお願い申し上げます。

※金額を訂正したものは無効とします。
※再発行は致しません。

印紙税申告納付につき
税務署承認済

※領収書は重ならないように貼付してください。

按分計算式 (按分の場合のみ記載)	領収書等合計額	×	按分率	=	政務活動費充当額
	円		(/)		円
備考					

令和4年度 政務活動費 領収書貼付台紙

(代表者)氏名 ぬかが和子

支出項目 (該当項目に○)	・調査研究費 ・研修費 ・会議費 ・資料作成費 ・資料購入費 ・ <u>事務費</u> ・人件費 ・広報広聴費 ・事務所費 ・要請陳情活動費	支出額	13,198 円 (※政務活動費充当額を記載)
支出内容	(購入品目や移動経路等を具体的に記入する) 印刷機保守料		
領 収 書 貼 付 書 欄			

コードNo. 1345407

領 収 書

No.P 552763

日本共産党 足立区議団

殿

2022 年 10 月 14 日

金額		百万		千		円
			¥	13	1	98

8月分
但し、印刷機保守契約料として
上記金額正に領収致しました。

(上記金額には消費税等
1,199 円を含みます)

収入印紙

明 細	売 掛 金	そ の 他
入金、R区分		
現金		
小切手		
30 振込		
郵便		
31 手形		
32 相殺		
合 計		
振込銀行	三菱HCビジネスサービス代理受領 2022/8/8	
手形期日No.	理想科学工業入金確認日 2022/9/26	
	年 月	日.No.

理想科学工業株式会社

本社 〒108
東京都

取扱者

この領収書は再生紙を利用しております。

金額訂正または改変したものおよび社印、扱者印のないものは無効です。

領収書は、10月14日付だが、8月分保守料なので8月に計上する

※領収書は重ならないように貼付してください。

按分計算式 (按分の場合のみ記載)	領収書等合計額	×	按分率	=	政務活動費充当額
	円		(/)		円
備考					

令和4年度 政務活動費 領収書貼付台紙

(代表者)氏名 ぬかが和子

支出項目 (該当項目に○)	<ul style="list-style-type: none"> ・調査研究費 ・研修費 ・会議費 ・資料作成費 ・資料購入費 ・事務費 ・人件費 ・広報聴費 ・事務所費 ・要請陳情活動費 	支出額	64,262 円 (※政務活動費充当額を記載)
支出内容	(購入品目や移動経路等を具体的に記入する) 区政報告ニュース用 印刷用紙		
領 収 書 貼 付 欄			

領 収 証

日本共産党足立区議団

様 No. 64171

★ ¥64,262

但し

4年 8 月 - 9 日 上記正に領収いたしました



内訳	
税抜金額	58,420
消費税額等 (10%)	5,842

東芳紙業株式会社 抜者印
〒101-0051 東京都千代田区神田
TEL. 03-6679-2577 FAX. 03-

※領収書は重ならないように貼付してください。

按分計算式 (按分の場合のみ記載)	領収書等合計額	×	按分率	=	政務活動費充当額
	円		(/)		円
備考					

令和4年度 政務活動費 領収書貼付台紙

No. 7

(代表者)氏名 ぬかが和子

支出項目 (該当項目に○)	・調査研究費 ・研修費 ・会議費 ・資料作成費 ・資料購入費 ・事務費 ・人件費 ・広報広聴費 ・事務所費 ・要請陳情活動費	支出額	33,000 円 (※政務活動費充当額を記載)
支出内容	(購入品目や移動経路等を具体的に記入する) ホームページ管理料		
領 収 書 貼 付 欄			

120-0011
 足立区中央本町1-17-1
 足立区役所内

 日本共産党 足立区議団 様

領 収 証

No. 013115

2022 年 08 月 09 日

領 収 金 額	¥33,000
---------	---------

但し ホームページ7月分

上記の金額確かに領収いたしました

media 株式会社
きかんし
 center
 〒135-0053 東京都江東区辰巳 2-8-21
 TEL 03 (5534) 1131~2 (営業部)
 03 (5534) 1122 (総務課)



扱者印

※領収書は重ならないように貼付してください。

按分計算式 (按分の場合のみ記載)	領収書等合計額	×	按分率	=	政務活動費充当額
	_____ 円		(/)		_____ 円
備考					

令和4年度 政務活動費 領収書貼付台紙

(代表者)氏名 ぬかが和子

支出項目 (該当項目に○)	<ul style="list-style-type: none"> ・調査研究費 ・資料購入費 ・事務所費 ・研修費 ・<u>事務費</u> ・要請陳情活動費 ・会議費 ・人件費 ・資料作成費 ・広報広聴費 	支出額	6600 円 (※政務活動費充当額を記載)
支出内容	(購入品目や移動経路等を具体的に記入する) サーバ利用料		
領 収 書 貼 付 欄			

120-0011
足立区中央本町1-17-1
足立区役所内

日本共産党 足立区議団 様

領 収 証

No. 013114

2022年08月09日

領収金額	¥6,600
------	--------

但し サーバ利用料7月分

上記の金額確かに領収いたしました

media 株式会社
center **きかんし**
〒135-0053 東京都江東区辰巳2-8-2
TEL 03 (5534) 1131~2 (営業部)
03 (5534) 1122 (総務課)



扱者印

※領収書は重ならないように貼付してください。

按分計算式 (按分の場合のみ記載)	領収書等合計額 _____ 円 × (/) = 政務活動費充当額 _____ 円
備考	

令和4年度 政務活動費 領収書貼付台紙

(代表者)氏名 ぬかが和子

支出項目 (該当項目に○)	<ul style="list-style-type: none"> ・ 調査研究費 ・ 資料購入費 ・ 事務所費 ・ 研修費 ・ 事務費 ・ 要請陳情活動費 ・ 会議費 ・ 人件費 ・ 資料作成費 ・ 広報広聴費 	支出額	25,000 円 (※政務活動費充当額を記載)
支出内容	(購入品目や移動経路等を具体的に記入する) 区政に力がかかる法令等の調査研究費		
領 収 書 貼 付 欄			

領 収 証		2022年8月12日				
日本共産党足立区議団 御中						
金 50,000円也						
<p>但し、顧問料及び区政にかかわる 法令等の調査研究費8月分として 上記金額正に領収いたしました</p>						
	内訳	<table border="1" style="width: 100%;"> <tr> <td style="width: 50%;">現金</td> <td style="width: 50%;">50,000</td> </tr> <tr> <td>振込</td> <td></td> </tr> </table>	現金	50,000	振込	
現金	50,000					
振込						
印紙税法の定め により印紙不要	〒120-0034 東京都足立区千住1-24-4 広瀬ビル 北千住法律事務所					

※領収書は重ならないように貼付してください。

按分計算式 (按分の場合のみ記載)	$\frac{\text{領収書等合計額}}{\text{按分率}} = \text{政務活動費充当額}$ $\frac{50,000 \text{ 円}}{1/2} = 25,000 \text{ 円}$
備考	

令和4年度 政務活動費 領収書貼付台紙

(代表者)氏名 ぬかが和子

支出項目 (該当項目に○)	<ul style="list-style-type: none"> ・ 調査研究費 ・ 資料購入費 ・ 事務所費 ・ 研修費 ・ 事務費 ・ 要請陳情活動費 ・ 会議費 ・ 人件費 ・ 資料作成費 ・ 広報広聴費 	支出額	<p>990 円</p> <p>(※政務活動費充当額を記載)</p>
支出内容	(購入品目や移動経路等を具体的に記入する) NPO支援セミナー視察、駐車料		

領 収 書 貼 付 欄

タイムズ24株式会社
0120-77-8924
タイムズ梅田7丁目第2

----- 領 収 書 -----

駐車位置番号:3
 入庫日時 2022年08月17日 13時17分
 精算日時 2022年08月17日 14時22分
 No.0000000242 精算機:00924289 1号機
 駐車料金 990円

合計(税込10%) 990円
 現金支払 1,000円
 釣銭額 10円

※領収書は重ならないように貼付してください。

按分計算式 (按分の場合のみ記載)	領収書等合計額 _____ 円	×	按分率 (/)	=	政務活動費充当額 _____ 円
備考					

令和4年度 政務活動費 領収書貼付台紙

(代表者)氏名 ぬかが和子

支出項目 (該当項目に○)	<ul style="list-style-type: none"> 調査研究費 研修費 会議費 資料作成費 資料購入費 事務費 人件費 広報広聴費 事務所費 要請陳情活動費 	支出額	<p>36,948</p> <p>円</p> <p>(※政務活動費充当額を記載)</p>
------------------	---	-----	--

支出内容 (購入品目や移動経路等を具体的に記入する)

区民アンケート 受取人払い

領 収 書 貼 付 欄

振替払込請求書 兼受領証	
通常払込料金 加入者負担	
加入者名	日本郵便株式会社
金額	千 百 十 万 千 百 十 円 3 6 8 3 8
〒	120-0011
住所	東京都足立区中央本町1丁目17-1
依頼人住所氏名	足立区役所 区議会共産党控室 日本共産党足立区議団 御中
料 金	日 附 印 N94170009 04-08-23 足立梅島 郵便局
備考	現金払 (00212) 料金 110円

この受領証は、大切に保管してください。

手数料110円を加えた額を計上

※領収書は重ならないように貼付してください。

按分計算式 (按分の場合のみ記載)	領収書等合計額	×	按分率	=	政務活動費充当額
	円		(/)		円
備考					

令和4年度 政務活動費 領収書貼付台紙

(代表者)氏名 ぬかが和子

支出項目 (該当項目に○)	<ul style="list-style-type: none"> 調査研究費 研修費 会議費 資料作成費 資料購入費 事務費 人件費 広報広聴費 事務所費 要請陳情活動費 	支出額	54,085 円
支出内容	(購入品目や移動経路等を具体的に記入する) 社会保険料事業主負担分		

領 収 書 貼 付 欄

納入告知書 納付書* 領収証書

国庫金 厚生保険

年度	年金特別会計	内閣府及び厚生労働省	取扱庁番号	取扱庁名
4	0343	6375	00063787	厚生労働省年金局(足立)
納付年月	納付期	健康助定 健康保険料	厚生年金助定 厚生年金保険料	子ども・子育て支援助定 子ども・子育て拠出金
令和4年7月分	令和4年8月31日	40647 円	64965 円	1278 円
納付場所	事業所管理記号	事業所番号	うち証券受領	証券受領
足立	31-ニヨノ	15383		全部 一部
納付場所	取納機関番号	納付番号	納付日	合計額
足立	00500		8月19日	千 百 十 位 千 百 十 万 千 百 十 円 ¥ 1 0 6 8 9 0
延滞金の期限内に完納されなかったときは、延滞金の納付を要します。 計算方法 (健康保険法第181条、同法附則第9条、厚生年金保険法第87条、同法附則第17条の14、子ども・子育て支援法第71条) 弁済の優先の順序は、元本に充て、次いで延滞金に充てる。 歳入徴収官 厚生労働省年金局事業管理課長	120-8510 足立区 中央本町 1-17-1 足立区役所内		日本共産党足立区議団 額賀和子 2643 31-ニヨノ 15383 090407	
年金事務所の窓口以外で、日本年金機構の窓口がこの領収証書により領収することはありません。 この納入告知書(納付書)はPay-easy(ペイジー)対応のATM、インターネットバンキング等を利用して納付することができます。			上記の合計額を領収しました。 (領収日付等) 足立梅野 4.8.23 00212 (納付未済)	

本人負担分 26030円(7月賞与令), 26775円(7月給与令)
の計 52,805円を除いた、54,085円を計上する

※領収書は重ならないように貼付してください。

按分計算式 (按分の場合のみ記載)	領収書等合計額	×	按分率	=	政務活動費充当額
	円		(/)		円
備考					

令和4年度 政務活動費 領収書貼付台紙

(代表者)氏名 ぬかが和子

支出項目 (該当項目に○)	<ul style="list-style-type: none"> 調査研究費 研修費 会議費 資料作成費 資料購入費 事務費 要請陳情活動費 人件費 広報広聴費 	支出額	5692 円 (※政務活動費先当額を記載)
支出内容	(購入品目や移動経路等を具体的に記入する) インターネット(回線使用料)		

領 収 書 貼 付 欄

電話料金等払込受領証
東日本ご利用分

ATMまたはゆうちょ銀行郵便局でお支払いの場合は、左側2枚をお出しください。上記以外でお支払いの場合は切り取らないでください。

ご請求先氏名
日本共産党 足立区
議団 桑野 昭彦
様

お客様番号
[REDACTED]

2022年 8月ご請求分

金額(円)
¥11,385-

受取人
NTTファイナンス株式 [REDACTED]

お問合せ先 (無料)
0800-3330111

領 取 日 附 印
22.8.23
足立区IT課
446671

収入印紙貼付欄
(金融機関・CVS用)→お客様

※領収書は重ならないように貼付してください。

按分計算式 (按分の場合のみ記載)	領収書等合計額 11,385 円	×	按分率 (1/2)	=	政務 [REDACTED] 円
備考	5692				

令和4年度 政務活動費 領収書貼付台紙

(代表者)氏名 ぬかが和子

支出項目 (該当項目に○)	<ul style="list-style-type: none"> 調査研究費 研修費 会議費 資料作成費 資料購入費 事務費 人件費 広報広聴費 要請陳情活動費 	支出額	20,665 円
------------------	---	-----	----------

支出内容 (購入品目や移動経路等を具体的に記入する)
封筒, エビ-用紙, 宛名シール, クリアホルダ, 外

領 収 書 貼 付 欄

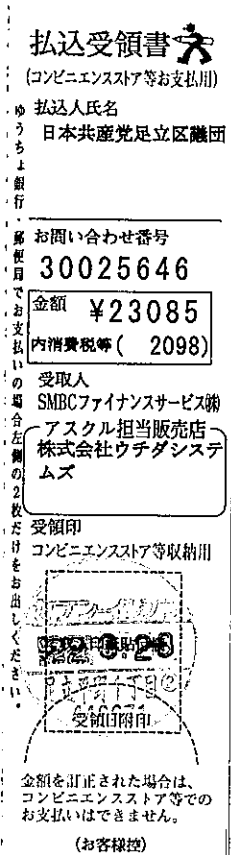

23085円の内 長4封筒代 2420円は 浅子議員私用
命なので、その命を除外して 20665円のみ計上する

※領収書は重ならないように貼付してください。

按分計算式 (按分の場合のみ記載)	領収書等合計額	×	按分率	=	政務活動費充当額
	_____ 円		(/)		_____ 円
備考					

令和4年度 政務活動費 領収書貼付台紙

(代表者)氏名 ぬかが和子

支出項目 (該当項目に○)	<ul style="list-style-type: none"> ・調査研究費 ・資料購入費 ・事務所費 ・研修費 ・事務費 ・要請陳情活動費 ・会議費 ・人件費 ・資料作成費 ・広報広聴費 	支出額	1887 円 (※政務活動費充当額を記載)
支出内容	(購入品目や移動経路等を具体的に記入する) 公明新聞購読料		

領 収 書 貼 付 欄

新聞購読料 領 収 証
日本共産党足立区議団 様

ご購入ありがとうございます。
下記金額を正に領収いたしました。
2022年8月分

領収日 8月24日

領収金額 ¥1,887

品名	定価(税込)	部数	金額

その他購読料等 領 収 証

品名	定価(税込)	部数	金額
公明新聞※	1,887	1	1,887

※は軽減税率対象品目です。 (10%対象 0)
(8%対象 1,887)

販売店 [REDACTED]
住所 足立区青井1-18-6
TEL 03-3840-6233 FAX 03-3840-6252 [REDACTED]
お申込No. 13343-33701 (808)

※領収書は重ならないように貼付してください。

按分計算式 (按分の場合のみ記載)	領収書等合計額	×	按分率	=	政務活動費充当額
	円		(/)		円
備考					

令和4年度 政務活動費 領収書貼付台紙

(代表者)氏名 ぬかが和子

支出項目 (該当項目に○)	<ul style="list-style-type: none"> ・調査研究費 ・研修費 ・会議費 ・資料作成費 ・資料購入費 ・事務費 ・人件費 ・広報広聴費 ・事務所費 ・要請陳情活動費 	支出額	52,925 円 (※政務活動費充当額を記載)
------------------	--	-----	----------------------------

支出内容	(購入品目や移動経路等を具体的に記入する) [Redacted] 8月分給与
------	---

領 収 書 貼 付 欄

領 収 証
日本共産党
足立区議会議員団
2022年8月25日

★ ¥52,925

但
上記正に領収いたしました

8月給与

内 訳
税抜金額
消費税額等(%)



GR1017

※領収書は重ならないように貼付してください。

按分計算式 (按分の場合のみ記載)	領収書等合計額 _____ 円	×	按分率 (/)	=	政務活動費充当額 _____ 円
備考					

令和4年度 政務活動費 領収書貼付台紙

(代表者)氏名 ぬかが和子

支出項目 (該当項目に○)	<ul style="list-style-type: none"> ・調査研究費 ・資料購入費 ・事務所費 ・研修費 ・事務費 ・要請陳情活動費 ・会議費 ・人件費 ・資料作成費 ・広報広聴費 	支出額	186,300 円 (※政務活動費充当額を記載)
支出内容	(購入品目や移動経路等を具体的に記入する) <div style="background-color: black; width: 150px; height: 20px; display: inline-block;"></div> 8月分給与		

領 収 書 貼 付 欄

領 収 証

日本共産党

2022年8月25日

足立区議会議員団様

★ ¥ 186,300-

但 8月分給与
上記正に領収いたしました

内 訳

税抜金額

消費税額等(%)



GR1017

※領収書は重ならないように貼付してください。

按分計算式 (按分の場合のみ記載)	領収書等合計額 _____ 円 × 按分率 (/) = 政務活動費充当額 _____ 円
備考	

令和4年度 政務活動費 領収書貼付台紙

(代表者)氏名 ぬかが和子

支出項目 (該当項目に○)	<ul style="list-style-type: none"> 調査研究費 研修費 会議費 資料作成費 資料購入費 事務費 人件費 広報広聴費 事務所費 要請陳情活動費 	支出額	22,870 円 (※政務活動費充当額を記載)
支出内容	(購入品目や移動経路等を具体的に記入する) 市町村議会議員研修参加費		

領 収 書 貼 付 欄

MIZUHO みずほATMコーナー | ご利用明細票

ご利用ありがとうございます。内容をご確認のうえ、必ずお持ち帰りください。 みずほ銀行

お取引日	振込・振替先の口座番号	普通
2022--8-16	[REDACTED]	
店番号	お取引口座番号	
0001-0527	[REDACTED]	*
振込手数料 お取引金額 円	お取引金額 円	お取引金額
220	**	22,650
お取引内容	お取引後残高	
電信振込	*****	
時刻	利用手数料	お取引店番号
1258	***0	052700-10305701

現金感覚で使える、みずほJCBデビット取扱中! くわしくは窓口まで

みずほ銀行 大津支店

イオン様

アタチク様

ヌカガ ヤマナカ キタガ

03-3880-5770

発信番号 81816052700003M

0228 0005828727

振込料 220円をたえ、22,870円を計上。
ぬかが、山中、北川議員の3名が参加。

※領収書は重ならないように貼付してください。

按分計算式 (按分の場合のみ記載)	領収書等合計額	×	按分率	=	政務活動費充当額
	円		(/)		円
備考					

受講証明書

団体名：東京都 足立区

所属・氏名：足立区議会 議員 山中 智恵子

研修名：市町村議会議員研修 [2日間コース]
「住民とのコミュニケーション～対話と発信力の向上～」

期間：令和4年8月25日（木）～ 8月26日（金）

上記の研修を受講したことを証明します。

令和4年8月26日

全国市町村国際文化研修所
学 長

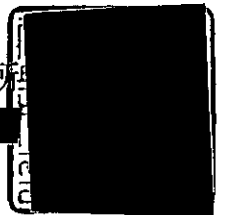

受講証明書

団体名：東京都 足立区

所属・氏名：足立区議会 議員 北川 秀和

研修名：市町村議会議員研修 [2日間コース]
「住民とのコミュニケーション～対話と発信力の向上～」

期間：令和4年8月25日（木）～ 8月26日（金）

上記の研修を受講したことを証明します。

令和4年8月26日

全国市町村国際文化研修所
学 長

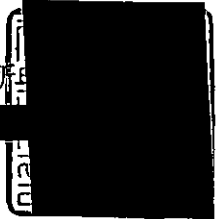

受講証明書

団体名：東京都 足立区

所属・氏名：足立区議会 議員 額賀 和子

研修名：市町村議会議員研修 [2日間コース]
「住民とのコミュニケーション～対話と発信力の向上～」

期間：令和4年8月25日（木）～ 8月26日（金）

上記の研修を受講したことを証明します。

令和4年8月26日

全国市町村国際文化研修所
学長

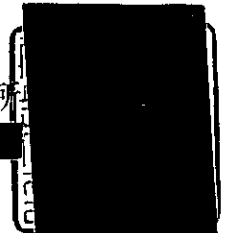

令和4年度 政務活動費 領収書貼付台紙

(代表者)氏名 ぬかが和子

支出項目 (該当項目に○)	<ul style="list-style-type: none"> 調査研究費 研修費 会議費 資料作成費 資料購入費 事務費 人件費 広報広聴費 事務所費 要請陳情活動費 	支出額	85,170 円
------------------	---	-----	----------

(※政務活動費充当額を記載)

支出内容 (購入品目や移動経路等を具体的に記入する)
 市町村議会議員研修会 交通費

領 収 書 貼 付 欄

領 収 書 額賀和子様
 Receipt 領収年月日 2022.-8.25
 金額 ￥28,740
 上記金額確かに領収いたしました
 購入商品 JR乗車券類 JR tickets
 (00259 4枚)
 東日本旅客鉄道株式会社
 北千住駅
 北千住駅VF5発行 10260-01

印紙税申告納
 付につき渋谷
 税務署承認済

領 収 書 山中智恵子様
 Receipt 領収年月日 2022.-8.25
 金額 ￥28,740
 上記金額確かに領収いたしました
 購入商品 JR乗車券類 JR tickets
 (30262 4枚)
 東日本旅客鉄道株式会社
 北千住駅
 北千住駅VF5発行 40263-01

印紙税申告納
 付につき渋谷
 税務署承認済

領 収 書 北川秀和様
 Receipt 領収年月日 2022.-8.25
 金額 ￥13,320
 (クレジット扱い)
 購入商品 JR乗車券類 JR tickets
 (20177 2枚)
 東日本旅客鉄道株式会社
 秋葉原駅
 秋葉原駅VF10発行 30178-01

印紙税申告納
 付につき渋谷
 税務署承認済

領 収 書 北川秀和様
 Receipt 領収年月日 2022.-8.26
 金額 ￥14,370 (消費税等込み)
 (クレジット扱い)
 購入商品 JR乗車券類 JR tickets
 (60055 2枚)
 西日本旅客鉄道株式会社
 唐崎駅
 唐崎駅F1発行 00056-01

印紙税申告納
 付につき大淀
 税務署承認済

東京都区内 JR 唐崎駅 ※北千住は山手線内
 東京 ← JR 山手線 京都市 (全国市町村国際文化研修所最寄駅)

※領収書は重ならないように貼付してください。

按分計算式 (按分の場合のみ記載)	領収書等合計額	×	按分率	=	政務活動費充当額
	円		(/)		円
備考					