

現金出納帳

2022年 11月分

日付	科目	摘要	収入	支出	残高
		■前月繰越			1,096,915
1	04(金) 事務費	サーバーリース料・コピー機リース料		✓ 33,660	1,063,255
2	07(月) 事務費	印刷機リース料		✓ 29,810	1,033,445
3	事務費	印刷機(SF939単色)リース料		✓ 26,290	1,007,155
4	事務費	印刷機(MF935)リース料		✓ 30,580	976,575
5	事務費	印刷機保守料		✓ 13,198	963,377
6	広報広聴費	区政報告会会場費 浅子議員		✓ 1,500	961,877
7	09(水) 事務費	コピー用紙(モノタロウ)		✓ 4,818	957,059
8	広報広聴費	区議会報告ニュース印刷用紙		✓ 212,938	744,121
9	資料作成費	印刷機インク代		✓ 218,680	525,441
10	調査研究費	区政にかかわる法令等の調査研究費		✓ 25,000	500,441
11	事務費	ホームページ管理料(10月分)		✓ 33,000	467,441
12	事務費	サーバ利用料(10月分)		✓ 6,600	460,841
13	10(木) 広報広聴費	区政報告会会場費 浅子議員		800	460,041
14	16(水) 広報広聴費	第4回定例議会傍聴案内はがき		✓ 18,900	441,141
15	調査研究費	シンポジウム「保育を考える」開催費用		✓ 41,730	399,411
16	22(火) 調査研究費	区民アンケート受取人払い		✓ 521	398,890
17	人件費	社会保険料事業者負担分		28,947	369,943
18	広報広聴費	区政報告会会場費 めかが議員		✓ 800	369,143
19	広報広聴費	区政報告会会場費 めかが議員		800	368,343
20	24(木) 資料購入費	公明新聞購読料		✓ 1,887	366,456
21	事務費	コピー用紙、長尺印刷機用ロール紙		✓ 21,770	344,686
22	事務費	インターネット(回線使用料)		✓ 5,692	338,994
23	25(金) 人件費	給与		✓ 54,850	284,144
24	人件費	給与		✓ 181,488	102,656
25	29(火) 広報広聴費	区政報告会会場費 山中議員		800	101,856
26	資料購入費	区政情報開示手数料		✓ 3,970	97,886
		【当月合計】	0	✓ 999,029	
		□次月繰越			97,886

令和4年度 政務活動費 領収書貼付台紙

(代表者)氏名 ぬかが和子

支出項目 (該当項目に○)	<ul style="list-style-type: none"> 調査研究費 資料購入費 事務所費 研修費 事務費 要請陳情活動費 会議費 人件費 資料作成費 広報広聴費 	支出額	33660 円 (※政務活動費充当額を記載)
支出内容	(購入品目や移動経路等を具体的に記入する) サーバーリース料・コピー機リース料		
領 収 書 貼 付 書 欄			

SHARP

領 収 証

領収証番号 **2K10G99**

発行日 2022年11月10日

日本共産党足立区議団 御中

拝啓 平素は、格別のご高配を賜り厚く御礼申し上げます。
お支払代金の領収証をご送付させていただきますので、ご確認の上ご査収下さいますようお願い申し上げます。 敬具

下記金額正に領収致しました。
尚、内訳は右記の通りとなっております。

金額	¥33,660
----	---------

金額を訂正したもの、領収証番号が機械印字されていないもの及び会社印がないものは無効です。

印紙税申告納付につき趣町
税務署承認済

〒102-0083
東京都千代田区麹町5丁目1番地1
住友不動産麹町ガーデンタワー
シャープファイナンス株式会社

領 収 内 容 内 訳			
領 収 日	お支払方法 ご契約番号		金 額 円
	2022年 11月 4日	口座振替 [REDACTED]	
2022年 11月 4日	口座振替 [REDACTED]	1,826.00	
合 計			3,366.00

<お問い合わせ窓口(発行元)>

〒541-0052
大阪市中央区安土町2丁目3-13
大阪国際ビルディング
シャープファイナンス株式会社
事務センター
TEL 0570-003338
FAX 06-4964-6308

※領収書は重ならないように貼付してください。

按分計算式 (按分の場合のみ記載)	領収書等合計額 円	×	按分率 (/)	=	政務活動費充当額 円
備考					

令和4年度 政務活動費 領収書貼付台紙

(代表者)氏名 ぬかが和子

支出項目 (該当項目に○)	<ul style="list-style-type: none"> ・調査研究費 ・研修費 ・会議費 ・資料作成費 ・資料購入費 ○事務費 ・人件費 ・広報広聴費 ・事務所費 ・要請陳情活動費 	支出額	29810 円 (※政務活動費充当額を記載)
支出内容	(購入品目や移動経路等を具体的に記入する) 印刷機リース料		

領収証

領収証No. 20221116-00057
2022年11月16日 発行

平素は格別のお引き立てを賜り厚く御礼申し上げます。
下記金額を正に領収いたしました。

お客様名 日本共産党足立区議団 御中

3968979

三菱HCビジネスリース株式会社
作成場所：東京都港区

ご契約者名 日本共産党足立区議団

金額	29810 円	領収日	2022年11月07日
----	---------	-----	-------------

金融機関名	みずほ銀行
支店名	千住支店
口座番号	普通
口座名義	ニホキヨウサツウツクダキダシ

※お客様の情報を保護するため、口座番号の一部を表示しておりません。

月	品名	数量	単価	税率	金額	控除額	支払額
2020年05月	印刷機 (デジタル/オ)	30	30	10%	29810	27100	2710
2							
3							
4							
5							
6							
合計	1 件				29810 円	27100 円	2710 円
				5%対象計	0	0	0
				8%対象計	0	0	0
				10%対象計	29810	27100	2710

【お知らせ】 ご不明な点がございましたら、誠に恐れ入りますが表面のお問合せ先までご連絡を頂きますようお願い申し上げます。

※金額を訂正したものは無効とします。
※再発行は致しません。

印紙税申告納付につきは
税務署承認済

※領収書は重ならないように貼付してください。

按分計算式 (按分の場合のみ記載)	領収書等合計額	×	按分率	=	政務活動費充当額
	円		(/)		円
備考					

令和4年度 政務活動費 領収書貼付台紙

(代表者)氏名 ぬかが和子

支出項目 (該当項目に○)	<ul style="list-style-type: none"> 調査研究費 研修費 会議費 資料作成費 資料購入費 事務費 人件費 広報広聴費 事務所費 要請陳情活動費 	支出額	26290 円 (※政務活動費充当額を記載)
支出内容	(購入品目や移動経路等を具体的に記入する) 印刷機(SF939単色)リ-ズ料		
領 収 書 貼 付 欄			

領収証

領収証No.20221116-00058
2022年11月16日 発行

平素は格別のお引き立てを賜り厚く御礼申し上げます。
下記金額を正に領収いたしました。

お客様名 日本共産党足立区議団 御中

〒124-0001 足立区 3968979

ご契約者名 日本共産党足立区議団

三菱HCビジネスリース株式会社
作成場所：東京都港区西

領収金額	領収日
26290 円	2022年11月07日

金融機関名	みずほ銀行
支店番号	千住支店
口座番号	普通
口座名義	ニルキヨウソウツクアガチキダシ

※お客様の情報を保護するため、口座番号の一部を表示しておりません。

№	契約年月	品名	数量	単価	税率	領収金額(税込)円	領収金額(税別)円	消費税額円
1	2022年01月	RISOGRAPH	10	50	10%	26290	23900	2390
2								
3								
4								
5								
6								
合計		1 件				26290 円	23900 円	2390 円
						5%対象計 0	0	0
						8%対象計 0	0	0
						10%対象計 26290	23900	2390

【お知らせ】 ご不明な点がございましたら、誠に恐れ入りますが表面のお問合せ先までご連絡を頂きますようお願い申し上げます。

※金額を訂正したものは無効とします。
※再発行は致しません。

印紙税申告納付につき
税務署承認済

※領収書は重ならないように貼付してください。

按分計算式 (按分の場合のみ記載)	領収書等合計額	×	按分率	=	政務活動費充当額
	円		(/)		円
備考					

令和4年度 政務活動費 領収書貼付台紙

No. 4

(代表者)氏名 ぬかが和子

支出項目 (該当項目に○)	・調査研究費 ・研修費 ・会議費 ・資料作成費 ・資料購入費 ・ 事務費 ・人件費 ・広報広聴費 ・事務所費 ・要請陳情活動費	支出額	30580 円 (※政務活動費充当額を記載)
支出内容	(購入品目や移動経路等を具体的に記入する) 印刷機(MF935)リース料		
領 収 書 貼 付 書 欄			

領収証

領収証No.20221116-00059
2022年11月16日 発行

平素は格別のお引き立てを賜り厚く御礼申し上げます。
下記金額を正に領収いたしました。

お客様名 日本共産党足立区議団 御中

〒112-8555 東京都足立区 3968979

ご契約者名 日本共産党足立区議団

三菱HCビジネスリース株式会社
作成場所：東京都港区西

領収金額	30580 円	領収日	2022年11月07日
------	---------	-----	-------------

金融機関名	みずほ銀行
支店番号	千住支店
口座番号	普通
口座名義	ニホキヨウサツウツアチキダシ

※お客様の情報を保護するため、口座番号の一部を表示していません。

No.	年	月	品名	数量	単価	税率	金額	控除額	支払額
1	2022年	01月	RISOGRAPH	10	50	10%	30580	27800	2780
2									
3									
4									
5									
6									
合計			1 件				30580 円	27800 円	2780 円
							5%対象計	0	0
							8%対象計	0	0
							10%対象計	30580	27800

【お知らせ】ご不明な点がございましたら、誠に恐れ入りますが表面のお問合せ先までご連絡を頂きますようお願い申し上げます。

※金額を訂正したものは無効とします。
※再発行は致しません。

印紙税申告納付につき
税務署承認済

※領収書は重ならないように貼付してください。

按分計算式 (按分の場合のみ記載)	領収書等合計額	×	按分率	=	政務活動費充当額
	_____ 円		(/)		_____ 円
備考					

令和4年度 政務活動費 領収書貼付台紙

(代表者)氏名 ぬかが和子

支出項目 (該当項目に○)	<ul style="list-style-type: none"> 調査研究費 研修費 会議費 資料作成費 資料購入費 事務費 人件費 広報広聴費 事務所費 要請陳情活動費 	支出額	13198 円 (※政務活動費充当額を記載)
支出内容	(購入品目や移動経路等を具体的に記入する) 印刷機保守料		

コードNo. 1345407

領 収 書

No.P 552844

日本共産党 足立区議団

殿

2023 年 1 月 16 日

金額	百万	千	円
		131	98

11月分
但し、印刷機保守契約料として
上記金額正に領収致しました。
(上記金額には消費税等
1,199円を含みます)

収入印紙

明細	売掛金	その他
入金、R区分		
30 現金		
小切手		
振込		
郵便		
31 手形		
32 相殺	三菱HCビジネス	ス代理受領 2022/11/7
合計	理想科学工業	入金確認日 2022/12/26
振込銀行		
手形期日No.	年 月 日	No.

理想科学工業株式会社

本社 〒108-83
東京都

取扱者

この領収書は再生紙を利用しております。

金額訂正または改変したものおよび社印、扱者印のないものは無効です。

※領収書は重ならないように貼付してください。

按分計算式 (按分の場合のみ記載)	領収書等合計額	×	按分率	=	政務活動費充当額
	円		(/)		円
備考					

令和4年度 政務活動費 領収書貼付台紙

(代表者)氏名 ぬかが和子

支出項目 (該当項目に○)	・調査研究費 ・研修費 ・会議費 ・資料作成費 ・資料購入費 ・事務費 ・人件費 ・ 広報広聴費 ・事務所費 ・要請陳情活動費	支出額	1500 円 (※政務活動費充当額を記載)
支出内容	(購入品目や移動経路等を具体的に記入する) 区政報告会会場費		

本人用

足立区 千住あずま住区センター 施設使用承認書兼領収書		申請号	38 0396
		申請日	令和4年11月7日
代表者住所	[Redacted]		
団体名	区政報告会		
代表者氏名	フリガナ [Redacted]	申請者氏名 (使用責任者) 電話番号	[Redacted]
設備の使用	有 () ・無		
使用目的	区政報告		
使用年月日	令和5年1月14日(土)	使用人数	15人
使用施設名	単価	使用時間	時間数 料金
第1集会室		: ~ :	時間 円
第2集会室		: ~ :	時間 円
第3集会室		: ~ :	時間 円
ロビー集会室		: ~ :	時間 円
ロビー集会室+集会室		: ~ :	時間 円
大広間		: ~ :	時間 円
娯楽室		: ~ :	時間 円
大広間+娯楽室		: ~ :	時間 円
児童館広場		: ~ :	時間 円
バンパーコーナー		: ~ :	時間 円
第4集会室		: ~ :	時間 円
第5集会室		: ~ :	時間 円
第6集会室	500	13:30 ~ 16:30	3時間 1,500円
上記のとおり承認します。		合計	1,500円
<input type="checkbox"/> 利用日を令和 年 月 日に変更します。 / <input type="checkbox"/> 利用取消 (施設確認日: 月 日 / 受付担当:)		足立区長 [Redacted]	
免除	1. 免除団体登録番号	2. 免除申請書	3. 共催承認書(コピー) 免除申請書
上記のとおり施設使用料を領収しました。 令和 年 月 日		領収確認印 千住あずま住区センター 499-1 38 区センター	
収入事務受託者 千住あずま住区センター 管理運営委員会委員長		[Redacted]	

令和4年度 政務活動費 領収書貼付台紙

(代表者)氏名 ぬかが和子

支出項目 (該当項目に○)	<ul style="list-style-type: none"> 調査研究費 研修費 会議費 資料作成費 資料購入費 事務費 人件費 広報広聴費 事務所費 要請陳情活動費 	支出額	4818 円 (※政務活動費充当額を記載)
支出内容	(購入品目や移動経路等を具体的に記入する) コピー用紙 (モノタロウ)		

領 収 書 貼 付 欄

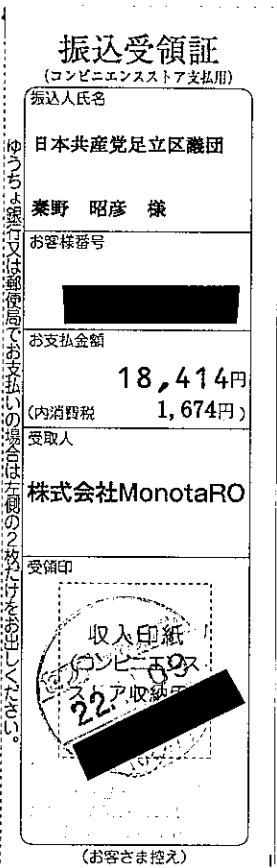

コピー用紙 13596 円は、正務活動以外に使用したため、4818 円のみ計上

※領収書は重ならないように貼付してください。

按分計算式 (按分の場合のみ記載)	領収書等合計額 _____ 円 × (/) = 政務活動費充当額 _____ 円
備考	

令和4年度 政務活動費 領収書貼付台紙

(代表者)氏名 ぬかが和子

支出項目 (該当項目に○)	<ul style="list-style-type: none"> ・調査研究費 ・研修費 ・会議費 ・資料作成費 ・資料購入費 ・事務費 ・人件費 ・<u>広報広聴費</u> ・事務所費 ・要請陳情活動費 	支出額	212,938 円 (※政務活動費充当額を記載)
支出内容	(購入品目や移動経路等を具体的に記入する) 区議会報告ニュース 印刷用紙		
領 収 書 貼 付 欄			

領 収 証

日本共産党足立区議団

様

No. 64217

★

¥212,938

但し

4年 11 月 9 日 上記正に領収いたしました



内訳	
税抜金額	193,580
消費税額等 (10%)	19,358

東芳紙業株式会社

〒101-0051 東京都千代田区神田
TEL. 03-6679-2577 FAX. 03-

抜者印

※領収書は重ならないように貼付してください。

按分計算式 (按分の場合のみ記載)	領収書等合計額 _____ 円 × (/) = 政務活動費充当額 _____ 円
備考	

令和4年度 政務活動費 領収書貼付台紙

(代表者)氏名 ぬかが和子

支出項目 (該当項目に○)	・調査研究費 ・研修費 ・会議費 ・資料作成費 ・資料購入費 ・事務費 ・人件費 ・広報広聴費 ・事務所費 ・要請陳情活動費	支出額	218,680 円 (※政務活動費充当額を記載)
支出内容	(購入品目や移動経路等を具体的に記入する) 印刷機 インク代 (黒インク40本、赤インク10本、マスタ-)		

領 収 書 貼 付 書 欄

MIZUHO みずほATMコーナー | ご利用明細票

ご利用ありがとうございます。内容をご確認のうえ、必ずお持ち帰りください。 **みずほ銀行**

お取引日	振込・振替先の口座番号	普通
2022-11--9	[REDACTED]	
店番号	お取引口座番号	
0001-0527	[REDACTED]	
振込手数料 お取引残高 お取引金額	お取引後残高	
220*	*****	218,460
お取引内容	電信振込 *****	
時刻	利用手数料	お取引店番号
1425***	0-052700-10302710	

〒住
現金感覚で使える、みずほJCBデビット取扱中！くわしくは窓口まで
みずほ銀行
新橋中央支店
リソウカガクコウキョウ(カ)様
ニホンキョウサントウアタチクキタン様
03-3880-5770
発信番号81B09052700003Y

6354 0005823747

裏面に「みずほ」からのお知らせがあります。

※領収書は重ならないように貼付してください。

按分計算式 (按分の場合のみ記載)	領収書等合計額 _____ 円	× 按分率 (/)	= 政務活動費充当額 _____ 円
備考			

令和4年度 政務活動費 領収書貼付台紙

(代表者)氏名 ぬかが和子

支出項目 (該当項目に○)	<ul style="list-style-type: none"> ・ <u>調査研究費</u> ✓ ・ 研修費 ・ 会議費 ・ 資料作成費 ・ 資料購入費 ・ 事務費 ・ 人件費 ・ 広報広聴費 ・ 事務所費 ・ 要請陳情活動費 	支出額	25000 円 (※政務活動費充当額を記載)
支出内容	(購入品目や移動経路等を具体的に記入する) 区政にかかわる法令等の調査研究費		
領 収 書 貼 付 欄			

領 収 証		2022年11月9日
日本共産党足立区議団 御中		
金 50,000円也		
但し、顧問料及び区政にかかわる 法令等の調査研究費11月分として 上記金額正に領収いたしました		
印紙税法の定め により印紙不要	〒120-0034 東京都足立区千住1-24-4 広瀬 北千住法律事務所	内訳 現金 50,000 振込

議会活動分と政治活動分を按分。1/2の25000円を計上
※領収書は重ならないように貼付してください。

按分計算式 (按分の場合のみ記載)	領収書等合計額 50000 円	×	按分率 (1/2)	=	政務活動費充当額 25000 円
備考					

令和4年度 政務活動費 領収書貼付台紙

(代表者)氏名 めかが和子

支出項目 (該当項目に○)	<ul style="list-style-type: none"> ・調査研究費 ・研修費 ・会議費 ・資料作成費 ・資料購入費 ・事務費 ・人件費 ・広報広聴費 ・事務所費 ・要請陳情活動費 	支出額	33000 円 (※政務活動費充当額を記載)
支出内容	(購入品目や移動経路等を具体的に記入する) ホームページ管理料(10月分)		

欄

120-0011
足立区中央本町1-17-1
足立区役所内
日本共産党 足立区隣団 様

領 収 証

No. 013292

2022年11月09日

領収金額	¥33,000
------	---------

但し ホームページ10月分

上記の金額確かに領収いたしました

media 株式会社
center
〒135-0053 東京都江東区辰巳2-1-1
TEL 03 (5534) 1131~2 (代表)
03 (5534) 1122 (総機)

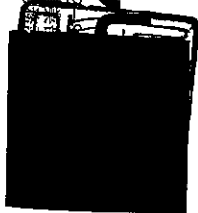

貼付してください。

政務活動費充当額
円

按分計
(按分の場合)

備

報告印

令和4年度 政務活動費 領収書貼付台紙

(代表者)氏名 ぬかが和子

支出項目 (該当項目に○)	・調査研究費 ・研修費 ・会議費 ・資料作成費 ・資料購入費 ・ <u>事務費</u> ・人件費 ・広報広聴費 ・事務所費 ・要請陳情活動費	支出額	6600 円 (※政務活動費充当額を記載)
支出内容	(購入品目や移動経路等を具体的に記入する) サーバ利用料		
<div style="text-align: right; margin-right: 20px;">欄</div> <div style="border: 1px solid black; padding: 10px; margin: 10px auto; width: 80%;"> <p style="text-align: center;">120-0011 足立区中央本町1-17-1 足立区役所内</p> <p style="text-align: center;">日本共産党 足立区議団 様</p> </div> <div style="margin-top: 20px;"> <p style="text-align: center;">領 収 証</p> <p style="text-align: center;">No. 013293</p> <p style="text-align: center;">2022年11月09日</p> </div> <div style="margin-top: 20px;"> <p style="text-align: center;">領収金額</p> <p style="text-align: center;">¥6,600</p> <p style="text-align: center;">但しサーバ利用料10月</p> </div> <p style="text-align: center;">上記の金額確かに領収いたしました</p> <div style="text-align: center;">  <p>media株式会社 center きかやん 〒136-0033 東京都江東区辰巳 TEL 03 (5534) 1131~2 (株) 03 (5534) 1122 (株)</p> </div> <div style="margin-top: 20px;"> <p style="text-align: center;">按分言 (按分の場合)</p> <p style="text-align: center;">備</p> </div> <div style="margin-top: 20px;"> <p style="text-align: center;">授者印</p> </div>			
貼付してください。			政務活動費充当額 円

令和4年度 政務活動費 領収書貼付台紙

(代表者)氏名 ぬかが和子

支出項目 (該当項目に○)	<ul style="list-style-type: none"> 調査研究費 研修費 会議費 資料作成費 資料購入費 事務費 人件費 広報広聴費 事務所費 要請陳情活動費 	支出額	800 円 (※政務活動費充当額を記載)
支出内容	(購入品目や移動経路等を具体的に記入する) 区政報告会会場費 浅子けい議員		

領

欄

足立区
納入通知書兼
領収証書



33

口座番号	00110-6-960033		
加入者	足立区会計管理者		
年度	4	会計	01 一般会計
款項目節	14 使用料及び手数料 01 使用料 06 教育使用料 01 校舎設備		
金額	¥800- 円		
納人			
住所	[Redacted]		
氏名	浅子 恵子 様		
上記の金額を納付して下さい。 令和4年11月9日 発行者 学校施設管理課長 職氏名 [Redacted]			
納付目的	区立小・中学校校舎設備使用料 (施設使用第302号)		
納付期限	令和4年11月25日	上記の金額を領収しました。	
納付場所	足立区指定金融機関 特別区公金収納取扱店 東京都、山梨県及び関東各県 所在のゆうちょ銀行・郵便局 足立区金銭出納員		
領収日付印			
事業課名	742500 学校施設管理課		

按分計算式 (按分の場合のみ記載)	領
備考	

してください。

活動費充当額
円

(納入者保管)

令和4年度 政務活動費 領収書貼付台紙

(代表者)氏名 ぬかが和子

支出項目 (該当項目に○)	・調査研究費 ・研修費 ・会議費 ・資料作成費 ・資料購入費 ・事務費 ・人件費 ・ <u>広報広聴費</u> ・事務所費 ・要請陳情活動費	支出額	18900 円 (※政務活動費充当額を記載)
支出内容	(購入品目や移動経路等を具体的に記入する) 第4回定例議会傍聴案内はかき		

領 収 書 貼 付 欄

領収書

日本共産党足立区議員様

[販売]
 通常葉書ヤマユリ (63円)
 63円 300枚 ¥18,900

小 計 ¥18,900

課税計 (10%) ¥0
 (内消費税等 ¥0)
 非課税計 ¥18,900

合計 ¥18,900
 お預り金額 ¥18,900



〒100-8792 日本郵便株式会社
 東京都千代田区大手町2-3-1
 取扱日時：2022年11月16日 12:47
 発行No. 221116J3325 端N53箱01
 連絡先：足立梅島郵便局
 TEL:03-3886-9650

※領収書は重ならないように貼付してください。

按分計算式 (按分の場合のみ記載)	領収書等合計額 _____ 円	×	按分率 (/)	=	政務活動費充当額 _____ 円
備考					

令和4年度 政務活動費 領収書貼付台紙

(代表者)氏名 ぬかが和子

支出項目 (該当項目に○)	・調査研究費 ・研修費 ・会議費 ・資料作成費 ・資料購入費 ・事務費 ・人件費 ・広報広聴費 ・事務所費 ・要請陳情活動費	支出額	41730 円 (※政務活動費充当額を記載)
支出内容	(購入品目や移動経路等を具体的に記入する) シンポジウム開催費用		

領 収 書 貼 付 欄

MIZUHO みずほATMコーナー | ご利用明細票

ご利用ありがとうございます。内容をご確認のうえ、必ずお持ち帰りください。 みずほ銀行

お取引日 2022--8-23 振込・振替先の口座番号 普通

店舗番号 0001-0527 お取引口座番号 **

振込手数料 270 円 振込金額 20,950 円 振込後残高 ****

お取引内容 電信振込

時刻 1223 利用手数料 0 振込店番号 052700-10306145

現金感覚で使える、みずほJCBデビット取扱中！くわしくは窓口まで

三菱UFJ銀行 新宿支店 カキヨウリツ 様

ニホンキヨウサントウアタチクキダシ様

03-3880-5770 発信番号81823052700004N

0632 0006281219

裏面に入らぬよう、みずほATMコーナーからのお知らせがあります。

会場 21220 円
(税込含)

講師料 20000 円

付帯設備 510 円

11月16日(水) 区議団主催による 保育を考える
 シンポジウム開催の会場としてシアター1010の10Fアトリエを
 借りて開催

※領収書は重ならないように貼付してください。

按分計算式 (按分の場合のみ記載)	領収書等合計額 _____ 円 × 按分率 (/) = 政務活動費充当額 _____ 円
備考	_____

領収証 日本共産党足立区議団様

No. _____

金額

¥20000

内 訳

現金

小切手 /

手形 /

但

2022年11月16日 上記正に領収いたしました

消費税額等(%)

消費税額等(%)

登録番号



GR1622

領収証

No. 116754-1

2022年11月16日

日本共産党足立区議団様

¥510

但 付帯利用分として

上記の金額正に領収いたしました

収入印紙



シアター1010 指

〒120-0034

東京都足立区千住3-9-2 久I番館10階

TEL 03-5244-1010 F 3133

備考

備考欄

支出項目 (該当項目に○)	<ul style="list-style-type: none"> ・ 調査研究費 ・ 研修費 ・ 会議費 ・ 資料作成費 ・ 資料購入費 ・ 事務費 ・ 人件費 ・ 広報広聴費 ・ 事務所費 ・ 要請陳情活動費 	支出額	521 円 (※政務活動費充当額を記載)
------------------	---	-----	-------------------------

支出内容 (購入品目や移動経路等を具体的に記入する)
 区民アンケート受取人払い

領 収 書 貼 付 欄

振替払込請求書
兼受領証

通常払込料金
加入者負担

日本郵便株式会社

千	百	十	万	千	百	十	円
				4	1	1	

X 120-0011
東京都足立区中央本町1丁目17-1

足立区役所 区議会共産党控室
日本共産党足立区議団 御中

日 附 印
N94150007
04-11-22
足立梅島
郵便局

現金払
(00212) 料金 110円

この受領証は、大切に保管してください。

※領収書は重ならないように貼付してください。

按分計算式 (按分の場合のみ記載)	領収書等合計額 _____ 円	×	按分率 (/)	=	政務活動費充当額 _____ 円
備考					

令和4年度 政務活動費 領収書貼付台紙

No. 17

(代表者)氏名 ぬかが和子

支出項目 (該当項目に○)	・調査研究費 ・研修費 ・会議費 ・資料作成費 ・資料購入費 ・事務費 ・ 人件費 ・広報広聴費 ・事務所費 ・要請陳情活動費	支出額	28947 円 (※政務活動費充当額を記載)
支出内容	(購入品目や移動経路等を具体的に記入する) 社会保険料 事業者負担分		
領 収 書 貼 付 欄			

納入告知書 納付書* 領収証書

国庫金

厚生保険

年度	年金特別会計	内閣府及び厚生労働省	取扱庁番号	取扱庁名
4	0343	6375	00063787	厚生労働省年金局(足立)
納付目的	健康保険料 厚生年金保険料 子ども・子育て支出金 令和4年度 内閣府及び厚生労働省所管 年金特別会計			
納付年月	令和4年10月分			
納付期	令和4年11月30日	健康助定 健康保険料 21755 円	厚生年金助定 厚生年金保険料 34770 円	子ども・子育て支援助定 子ども・子育て支出金 684 円
納付場所	足立年金事務所	120-8510 足立区 中央本町 1-17-1 足立区役所内		
事業所整理番号	事業所番号	うち証券受領	証券受領	合計額
31ニヨノ	15383	円	全部	千 百 十 億 千 百 十 万 千 百 十 円 ¥ 5 7 2 0 9
収納機関番号	納付番号	取戻番号	日本共産党足立区議団 額賀和子 様 2643 31-ニヨノ 15383 090410	
00500			上記の合計額を領収しました。 (領収日付等) 足立梅田 4.11.22 00212 (納付者印)	

年金事務所の窓口以外で、日本年金機構の職員がこの領収証書により領収することはありません。
この納入告知書(納付書)はPay-easy(ペイジー)対応のATM、インターネットバンキング等を利用して納付することができます。

翌年度5月1日以降現年度歳入組入

57209 - 28262 = 28947
(本人負担分)

※領収書は重ならないように貼付してください。

按分計算式 (按分の場合のみ記載)	領収書等合計額	×	按分率	=	政務活動費充当額
	円		(/)		円
備考					

令和4年度 政務活動費 領収書貼付台紙

(代表者)氏名 ぬかが和子

支出項目 (該当項目に○)	<ul style="list-style-type: none"> ・調査研究費 ・研修費 ・会議費 ・資料作成費 ・資料購入費 ・事務費 ・人件費 ・広報広聴費 ・事務所費 ・要請陳情活動費 	支出額	800 円 (※政務活動費充当額を記載)
支出内容	(購入品目や移動経路等を具体的に記入する) 区政報告会 会場費 ぬかが和子 議員		

領

欄

足立区
納入通知書兼
領収証書

(公) 33

口座番号	00110-6-960033		
加入者	足立区会計管理者		
年度	4	会計	01 一般会計
款項目節	14 使用料及び手数料 01 使用料 06 教育使用料 01 校舎設備		
金額	¥800- 円		
納人			
住所	足立区伊興1-5-3		
氏名	額賀 和子 様		
上記の金額を納付して下さい。 令和4年11月10日 発行者 学校施設管理課 職氏名 [Redacted] 納付目的 区立小・中学校校舎設備使用料(施設使用第306号) 納付期限 令和4年11月29日 上記の金額を領収しました。			
納付場所	足立区指定金融機関 特別区公金収納取扱店 東京都、山梨県及び関東各県 所在のゆうちょ銀行・郵便局 足立区金銭出納員		
		領収日付印 出納 みずほ銀行 4.11.22 千住支店 [Redacted]	
事業課名	742500 学校施設管理課		

付してください。

務活動費充当額
円

按分計算式 (按分の場合のみ記載)	—
備考	

(納入者保管)

令和4年度 政務活動費 領収書貼付台紙

(代表者)氏名 ぬかが和子

支出項目 (該当項目に○)	<ul style="list-style-type: none"> ・調査研究費 ・研修費 ・会議費 ・資料作成費 ・資料購入費 ・事務費 ・人件費 ・広報広聴費 ・事務所費 ・要請陳情活動費 	支出額	800 円 (※政務活動費充当額を記載)
支出内容	(購入品目や移動経路等を具体的に記入する) 区政報告会会場費 ぬかが和子議員		

領

欄

足立区

納入通知書兼 領収証書

公 33

口座番号	00110-6-960033		
加入者	足立区会計管理者		
年度	4	会計	01 一般会計
款	14 使用料及び手数料		
項	01 使用料		
目	06 教育使用料		
節	01 校舎設備		
金額	¥800- 円		
納人			
住所	足立区伊興1-5-3		
氏名	額賀 和子 様		
上記の金額を納付して下さい。 令和4年11月16日			
発行者	学校施設管理課長		
職氏名	[Redacted]		
納付目的	区立小・中学校校舎設備使用料(施設使用第317号)		
納付期限	令和 4年 12月 2日	上記の金額を領収しました。	
納付場所	足立区指定金融機関 特別区公金収納取扱店 東京都、山梨県及び関東各県 所在のゆうちょ銀行・郵便局 足立区金銭出納員		
事業課名	742500 学校施設管理課		



してください。

活動費充当額 円

按分計算式 (按分の場合のみ記載)	
備考	

(納入者保管)

令和4年度 政務活動費 領収書貼付台紙

(代表者)氏名 ぬかが和子

支出項目 (該当項目に○)	<ul style="list-style-type: none"> ・ 調査研究費 ・ 研修費 ・ 会議費 ・ 資料作成費 ・ 資料購入費 ・ 事務費 ・ 人件費 ・ 広報広聴費 ・ 事務所費 ・ 要請陳情活動費 	支出額	1887 円 (※政務活動費充当額を記載)
支出内容	(購入品目や移動経路等を具体的に記入する) 公明新聞購読料		

領 収 書 貼 付 欄

新聞購読料 領収証
日本共産党足立区議団 様

ご購入ありがとうございます。
下記金額を正に領収いたしました。

2022年11月分

領収日 11月24日

領収金額	¥1,887
------	--------

品名	定価(税込)	部数	金額

その他購読料等 領収証

品名	定価(税込)	部数	金額
公明新聞※	1,887	1	1,887

※は軽減税率対象品目です。

(10%対象 0)
(8%対象 1,887)

販売店

住所 足立区青井1-18-6

TEL 03-3840-6233 FAX 03-3840-6252

お申込No. 13343-33701(808)

※領収書は重ならないように貼付してください。

按分計算式 (按分の場合のみ記載)	領収書等合計額	×	按分率	=	政務活動費充当額
	円		(/)		円
備考					

令和4年度 政務活動費 領収書貼付台紙

(代表者)氏名 ぬかが和子

支出項目 (該当項目に○)	・調査研究費 ・研修費 ・会議費 ・資料作成費 ・資料購入費 ○事務費 ・人件費 ・広報広聴費 ・事務所費 ・要請陳情活動費	支出額	21,770 円 (※政務活動費充当額を記載)
支出内容	(購入品目や移動経路等を具体的に記入する) コピー用紙、長尺印刷機、ロール用紙		

領 収 書 貼 付 欄

払込受領書 
 (コンビニエンスストア等お支払用)

払込人氏名
 日本共産党足立区議団

お問い合わせ番号
 30025646

金額 ¥21770
 内消費税等(1979)

受取人
 SMBCファイナンスサービス株式会社
 アスクル担当販売店
 株式会社ウチダシステムズ

受領印
 コンビニエンスストア等収納用



 金額を訂正された場合は、
 コンビニエンスストア等での
 お支払いはできません。
 (お客様控)

※領収書は重ならないように貼付してください。

按分計算式 (按分の場合のみ記載)	$\text{領収書等合計額} \times \left(\frac{\text{按分率}}{\quad} \right) = \text{政務活動費充当額}$ <p style="text-align: center;"> 円 × (/) = 円 </p>
備考	

令和4年度 政務活動費 領収書貼付台紙

(代表者)氏名 ぬかが和子

支出項目 (該当項目に○)	<ul style="list-style-type: none"> 調査研究費 研修費 会議費 資料作成費 資料購入費 事務費 人件費 広報広聴費 事務所費 要請陳情活動費 	支出額	5692 円 (※政務活動費充当額を記載)
支出内容	(購入品目や移動経路等を具体的に記入する) インターネット(回線使用料)		

領 収 書 貼 付 欄

電話料金等払込受領証
東日本ご利用分

ATMまたはゆうちょ銀行・郵便局でお支払いの場合は、左側之枚をお出しください。上記以外でお支払いの場合は切り取らないでください。
(金融機関・CVS用)→お客様

ご請求先氏名
日本共産党 足立区
議団 桑野 昭彦 様

お客様番号
[REDACTED]

2022年11月ご請求分
金額(円)
¥11,385-

受取人
NTTファイナンス株式 [REDACTED]

お問合せ先 (無料)
0800-3330111

領 収 日 附 印
'22.11.24
022007

収入印紙貼付欄

※領収書は重ならないように貼付してください。

按分計算式 (按分の場合のみ記載)	領収書等合計額 11385 円	×	按分率 (1/2)	=	政務活動費充当額 5692 円
備考					

令和4年度 政務活動費 領収書貼付台紙

(代表者)氏名 ぬかが和子

支出項目 (該当項目に○)	・調査研究費 ・研修費 ・会議費 ・資料作成費 ・資料購入費 ・事務費 <u>人件費</u> ・広報広聴費 ・事務所費 ・要請陳情活動費	支出額	54850 円 (※政務活動費充当額を記載)
支出内容	(購入品目や移動経路等を具体的に記入する)  給与		

領 収 書 貼 付 欄

領 収 証
日本共産党

足立区議会議員団様

2022年11月25日

★ 54,850.-

但 11月分 給与として
上記正に領収いたしました

内 訳

税抜金額

消費税額等(%)

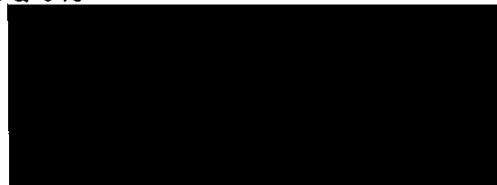

GR1017

※領収書は重ならないように貼付してください。

按分計算式 (按分の場合のみ記載)	領収書等合計額	×	按分率	=	政務活動費充当額
	円		(/)		円
備考					

令和4年度 政務活動費 領収書貼付台紙

(代表者)氏名 ぬかが和子

支出項目 (該当項目に○)	・調査研究費 ・研修費 ・会議費 ・資料作成費 ・資料購入費 ・事務費 ○人件費 ・広報広聴費 ・事務所費 ・要請陳情活動費	支出額	181,488 円 (※政務活動費充当額を記載)
支出内容	(購入品目や移動経路等を具体的に記入する)  給与		

領 収 書 貼 付 欄

領 収 証

日本共産党

足立区議会議員団様

2022年11月25日

★ ¥ 181,488 -

但 11月分 給与として
上記正に領収いたしました

内 訳

税抜金額

消費税額等(%)



017

※領収書は重ならないように貼付してください。

按分計算式 (按分の場合のみ記載)	領収書等合計額 _____ 円 × 按分率 (/) = 政務活動費充当額 _____ 円
備考	

令和4年度 政務活動費 領収書貼付台紙

(代表者)氏名 ぬかが和子

支出項目 (該当項目に○)	<ul style="list-style-type: none"> ・調査研究費 ・研修費 ・会議費 ・資料作成費 ・資料購入費 ・事務費 ・人件費 ・広報聴費 ・事務所費 ・要請陳情活動費 	支出額	800 円 (※政務活動費充当額を記載)
支出内容	(購入品目や移動経路等を具体的に記入する) 区議会(区政)報告会会場費		

領 収 書 貼 付 欄

足立区

納入通知書兼
領収証書



33

口座番号	00110-6-960033		
加入者	足立区会計管理者		
年 度	4	会 計	01 一般会計
款 項 目 節 細 節	14 使用料及び手数料 01 使用料 06 教育使用料 01 校舎設備		
金額	¥800- 円		
納 人	足立区中央本町1-17-1		
住所	山中 ちえ子様		
氏名	上記の金額を納付して下さい。 令和 4 年 11 月 29 日 発 行 者 学校施設管理課長 職 氏 名 [Redacted]		
納付目的	区立小・中学校校舎設備使用料 (施設使用第326号)		
納付期限	令和 4年 12月 9日	上記の金額を領収しました。	
納付場所	足立区指定金融機関 特別区公金収納取扱店 東京都、山梨県及び関東各県 所在のゆうちょ銀行・郵便局 足立区金銭出納員		
事業課名	742500 学校施設管理課		



貼付してください。
政務活動費充当額 円

按分計算式 (按分の場合のみ記載)	
備考	

(納入者保管)

令和4年度 政務活動費 領収書貼付台紙

(代表者)氏名 ぬかが和子

支出項目 (該当項目に○)	<ul style="list-style-type: none"> 調査研究費 資料購入費 事務所費 研修費 事務費 要請陳情活動費 会議費 人件費 資料作成費 広報広聴費 	支出額	3970 円 (※政務活動費充当額を記載)
------------------	---	-----	--------------------------

支出内容	(購入品目や移動経路等を具体的に記入する) 区政情報開示手数料
------	------------------------------------

領 収 書 貼 付 欄



領 収 書

足立区区政情報課
金銭出納員
電話03(3880)5111(代)

2022年11月29日(火)No0

01開示の写し 75個 X 単50 ¥3,750
01開示の写し 22個 X 単10 ¥220
現 言十 ¥3,970
点数 97
責 1108 16時24分

※領収書は重ならないように貼付してください。

按分計算式 (按分の場合のみ記載)	領収書等合計額 _____ 円 × (/) = 政務活動費充当額 _____ 円
備考	