平成26年度予算に対する 各会派の要望

区の平成26年度予算編成に向け、各会派は各種政策を盛り込んだ予算要望書を、区長あて提出しています。その中から主な事項を掲載します。

足立区議会自由民主党

足立区議会自由民主党は、区民の生活向上のために、左記のとおり要望した。（抜粋）

○最低落札価格（90％程度）の設定と、適正価格による発注に努められたい。
○区内本店事業者への指名と支店業者への厳密な実態調査を実施されたい。
○低価格制度の廃止が難しい場合、都に準じ、設定価格を建築工事5億円、土木工事4億円まで引き上げていただきたい。
○足立トラックターミナル周辺に遠距離トラックの待機場所を設置されたい。
○大規模災害時には、清掃事務所の給油施設を活用し、トラック協会足立支部が確保している軽油等を災害派遣・緊急輸送の車両へ給油できるようにされたい。
○社会保険労務士による区民相談の充実と学校での年金教育等を検討されたい。

○指定喫煙所を確保されたい。
○清掃及びリサイクル事業は、民間委託等、経費削減にさらに努力されたい。
○民間清掃業者を見習い、作業員の削減に努められたい。
○成人歯科健診では、健診枠の増を図り、勧奨年齢の拡大、受診方法に配慮し、受診率10％を目指されたい。
○足立区歯科医師会講演会を区との共催とされたい。
○使用済み注射針廃棄事業経費の助成を検討されたい。
○糖尿病スクリーニング検査を薬局で行えるよう支援されたい。
○在宅難病患者・居宅生活支援事業における保健所の関わりを充実されたい。
○障がい者団体の優先的な受注事業拡大を検討されたい。
○認証保育所での安定的職員確保に予算を検討されたい。
○特別養護老人ホームへの入所困難者の受入れへの独自加算支援及び健全経営のための助成を検討されたい。
○ゆ～ゆ～湯入浴証の利用を土曜日まで拡大されたい。
○柔道整復師による機能回復訓練を実施されたい。
○子育てや介護で相互扶助をしている家族への優遇策を設定されたい。
○成年後見制度に行政書士の活用を検討されたい。
○道路管理図及び道路台帳の増加を図られたい。
○測量設計で区内業者が入札可能となるよう、共同運営順位格付けを廃止されたい。
○私立幼稚園の園医（内科・歯科）の充実を図られたい。
○学校施設更新時の計画段階で、コストダウンのため区内関係団体が参加できる仕組みを検討されたい。
○私立幼稚園及び保護者に対する各種補助金を増額し、江戸川区・葛飾区と同レベルとされたい。
○学校開放有料化の使用料をスポーツ推進員の負担軽減等のために活用されたい。
○薬物乱用防止教材のDVD化を早期に移行されたい。
○私立幼稚園の預かり保育並びに特別支援教育に関する人件費補助を検討されたい。
○保育園の開設では、私立幼稚園等の既存施設を優先的に活用されたい。

足立区議会公明党

足立区議会公明党は、平成26年度予算における要望を、左記のとおり提出した。（抜粋）

○不燃化促進事業の推進等、木造密集地域での防災施策をさらに強化されたい。
○公共建築物・道路等の計画的な長寿命化を図られたい。
○自転車条例を制定されたい。

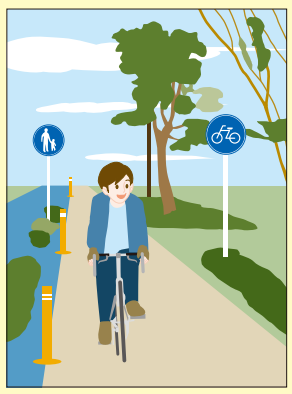

○プレミアム商品券の継続実施と広報の一層の充実を図られたい。
○区内高卒・中退者を含む若者就労支援を強化されたい。
○公共施設跡地等を利用して、発達障がい児・者支援センターを早期に設置されたい。
○若年層からの骨粗しょう症予防検診を実施されたい。
○成人歯科健診の充実と拡大を図られたい。
○待機児童解消を図られたい。
○認可保育園において発達支援児の定員を拡充されたい。
○学校給食における食物アレルギー事故防止へガイドラインの活用と研修を強化されたい。
○福祉避難所の拡充と機能の充実を図られたい。
○都市型水害の対策強化を図られたい。特に下水道局と協議し、ゲリラ豪雨時の下水道対策等を推進されたい。
○オウム（アレフ）対策は、住民協議会と連携して引き続き対応されたい。
○公共工事は区内中小企業・地元業者に優先発注されるよう図られたい。
○発注予定価格の引き上げを推進されたい。
○江北給水所の上部に少年サッカー場を設置されたい。
○見守りを兼ねて、高齢者・障がい者世帯等のゴミ戸別収集を拡充されたい。
○省エネ家電普及のための助成事業を拡充されたい。
○介護保険サービスに、生活支援や院内通院サービスを含めた日常生活支援総合事業の創設を図られたい。
○特別養護老人ホームや小規模多機能施設等、高齢者施設の増設を図られたい。
○生きがい奨励金を区内共通商品券で支給継続されたい。
○肢体不自由児通所施設の整備、住居の確保とグループホームの拡充を図られたい。
○がん検診の受診率向上で早期発見を推進されたい。
○区薬剤師会との提携協議を進め、災害時協力薬局事業を実施されたい。
○いじめの定期的実態調査の継続と問題解決に向け、子どもに寄り添う第三者機関の設置等、早期発見体制のさらなる充実を図られたい。
○区内全校において、洋式トイレを増設されたい。
○特別教室並びに学校給食調理室へのエアコン設置を拡充されたい。
○はるかぜ路線網のさらなる拡大を進められたい。
○区内主要拠点に荷捌き用駐車スペースの設置拡充を図られたい。

日本共産党足立区議団

ブラック企業等、働き方と社会のあり方が問われる中、党区議団が提出した主な要望は次のとおりである。（抜粋）

○区民への痛み押し付けや、自治体の役割放棄となる経営改革プランと公共サービスの外部化はやめること。
○消費税の増税中止を求めるとともに、区内業者優先、公契約条例の推進、雇用対策の強化で区内経済の活性化を進めること。

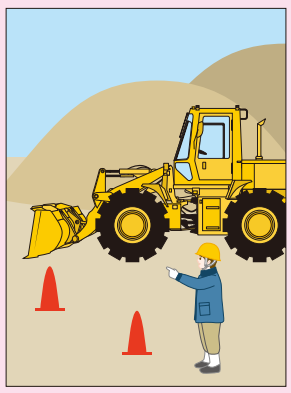

○原発即時ゼロを発信するとともに、放射能汚染対策の強化、自然エネルギーの促進と低エネルギー社会への転換を進めること。
○災害対策を強め、災害拠点病院との連携、木造密集市街地対策、避難所の増設、災害弱者対策等の充実を図ること。
○オウム真理教（アレフ）対策を強めること。
○認可保育園増設で待機児童解消を進めること。
○江北・鹿浜地域の学校統廃合計画を見直すこと。
○生活保護基準を元に戻すよう国に求め、影響の出る区民の救済、貧困ビジネス対策を行うこと。
○次期介護保険料は値上げしないこと。要支援者の介護保険外し等、社会保障制度改革の中止を求めること。
○特別養護老人ホームのさらなる増設を図ること。
○障がい者の高齢化対策の取組みを推進すること。
○がん検診の無料化、国民健康保険料の負担軽減等で健康増進に努めること。
○住宅困窮者対策を進めること。
○平和首長会議2020ビジョン実現をめざし、核兵器廃絶の取組みを進めること。

足立区議会民主党

足立区議会民主党は、全153項目を要望するが、主なものは次のとおりである。

○指定管理者制度基本条例を早急に策定されたい。
○ユニバーサルデザイン推進のため所管機能強化、本庁舎をモデル施設とされたい。
○成人期等の発達障がい当事者・家族支援を構築し、普及啓発活動を強化されたい。
○若年層からの健診実施と体系的な生活習慣病予防の推進を図られたい。

○北千住駅付近の鉄道高架化実現に向け努力されたい。
○保育園の待機児童ゼロに向け、早急に取り組まれたい。

足立区議会みんなの党

足立区議会みんなの党は、足立区発展のため、左記のとおり要望した。（抜粋）

○法定福利費の見積書明示を元請に求められたい。
○資材工法等は一社指定禁止と設計委託条件にされたい。
○「区において心身障害者福祉手当を精神障害者保健福祉手帳1級所持者にも支給することを求める陳情」を、早急に予算化されたい。
○視力障がい者同行援護の利用者負担を廃止されたい。

○プレミアム商品券発行に対する支援を図られたい。
○継続かつ安定した学童保育室事業を進められたい。