

# 令和2年度公社等事業概要・収支予算説明書

## 1 概要説明

令和2年4月1日現在

名 称	公益財団法人 足立区勤労福祉サービスセンター	所 在 地	足立区千住一丁目5番7号
設立年月日	平成2年4月2日	代 表 者	理事長 日比谷 松夫
公 益 認 定	平成21年4月1日		
職 員 数	派遣（常勤7人・再任用6人） 非常勤 2人 合計15人	基本財産	5億円

## 2 組織機構

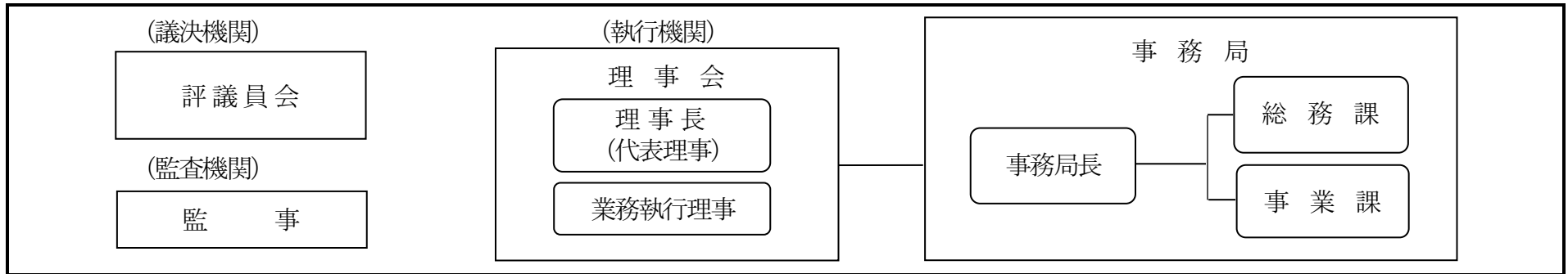

## 3 令和2年度経営方針と主な公益目的事業等内容

<b>【経営方針】</b>			
1	会員に魅力ある事業の実施と満足度の向上		
2	事業の見直しによる健全な財政運営の実現		
3	会員の加入拡大		
<b>【主な公益目的事業内容】</b>			
1	生活安定事業	(1) カード・回数券	(2) 産地直送 (3) 指定店 (4) 生活資金融資斡旋
2	健康管理事業・健康増進事業	(1) 健康診断（委託）補助	(2) 人間ドック補助 (3) スポーツクラブ等チケット
3	自己啓発事業	(1) 講座・教室利用補助	(2) 歌舞伎等鑑賞教室 (3) 美術展チケット (4) 図書カード
4	余暇活動事業	(1) 遊園施設チケット	(2) 観劇・コンサート等各種チケット販売 (3) 宿泊施設等利用補助
		(4) あっせんツアー利用補助	(5) 東京デイズ・ニッポン・パーク・ファン・パーティー
5	生活産業広報紙発行事業	公社ニュース「ときめき」発行	

#### 4 令和2年度の主要事業内容

	[ ] 内は平成30年度決算件数		
1 生活安定事業			
(1) クオカード	【2,300枚】	[2,277枚]	
(2) 区内共通商品券	【1,500セット】	[1,494セット]	
(3) コミュニティバス回数券	【610冊】	[374冊]	
(4) 産地直送	【1,250口】	[1,033口]	
2 健康維持増進事業			
(1) 健康診断利用補助	【1,920人】	[1,838人]	
(2) 人間ドック利用補助	【80人】	[79人]	
(3) 「 <u>おうちでドック</u> 」利用補助(新規)	【70人】	[未実施]	
(4) 日曜集団健康診断	【310人】	[325人]	
(5) 区内公衆浴場回数券	【1,200冊】	[1,073冊]	
(6) スポーツクラブ利用券	【2,500枚】	[2,414枚]	
(7) 健康ランド利用補助券	【11,880枚】	[12,494枚]	
3 老後生活安定事業			
ライフプランセミナー	【60人】	[34人]	
4 自己啓発事業			
(1) 美術展・展覧会等チケット	【3,720枚】	[3,569枚]	
(2) 図書カード	【2,800枚】	[2,716枚]	
(3) 若手社員研修	【40人】	[26人]	
5 余暇活動事業			
(1) ジェフグルメカード	【33,000枚】	[32,964枚]	
(2) 映画鑑賞パスポート券	【6,500枚】	[5,553枚]	
(3) としまえん1日フリーパス	【1,700枚】	[959枚]	
			(4) 東京ドームシティ
			【1,200冊】 [1,337冊]
			(5) 東武動物公園
			【7,500枚】 [7,190枚]
			(6) 西武園ゆうえんち(休止)
			【0枚】 [1,028枚]
			(7) プロ野球等スポーツチケット
			【788席】 [532席]
			(8) 東京デイズ・エネルギー・ファン・パーティー
			【600人】 [560人]
			(9) 夏休み親子ものづくり体験
			【80人】 [台風により中止]
			(10) 各種イベントチケット(アンパンマンミュージアム・サンシ
			ヤイン水族館等)
			【1,410枚】 [1,499枚]
			(11) 足立の花火有料席
			【80枚】 [未実施]
			(12) <u>ゴールデンウィーク東京湾クルーズ(新規)</u>
			【40人】 [未実施]
			(13) 宿泊施設利用補助
			【3,600泊】 [3,544泊]
			6 財産形成支援事業
			財形貯蓄(一般・住宅・年金)
			【72人】 [75人]
			※新規募集は平成29年度から停止
			7 生活産業広報紙発行事業
			公社ニュース「ときめき」発行(月1回)
			335,000部 区内各戸配布
			8 加入促進事業
			入会キャンペーンの実施、会員アンケートの実施
			ホームページを活用した情報提供及びチケット等の申込受付
			9 その他の事業
			給付事業(祝金・弔慰金等の給付)
			【1,940件】 [1,717件]
			※令和2年度より各種見舞金及び死亡弔慰金について給付内容
			を見直す

## 5 事業所数及び会員数の推移

年度	事業所数	事業所増減数	会員数	会員数増減数
H22. 3. 31	5,098		11,799	
H23. 3. 31	4,987	△ 111	11,588	△ 211
H24. 3. 31	4,847	△ 140	11,430	△ 158
H25. 3. 31	4,783	△ 64	11,250	△ 180
H26. 3. 31	4,708	△ 75	11,506	256
H27. 3. 31	4,793	85	11,941	435
H28. 3. 31	4,878	85	12,003	62
H29. 3. 31	4,923	45	12,235	232
H30. 3. 31	4,820	△ 103	12,107	△ 128
H31. 3. 31	4,661	△ 159	12,029	△ 78
R1. 12. 31	4,553	△ 108	12,111	82

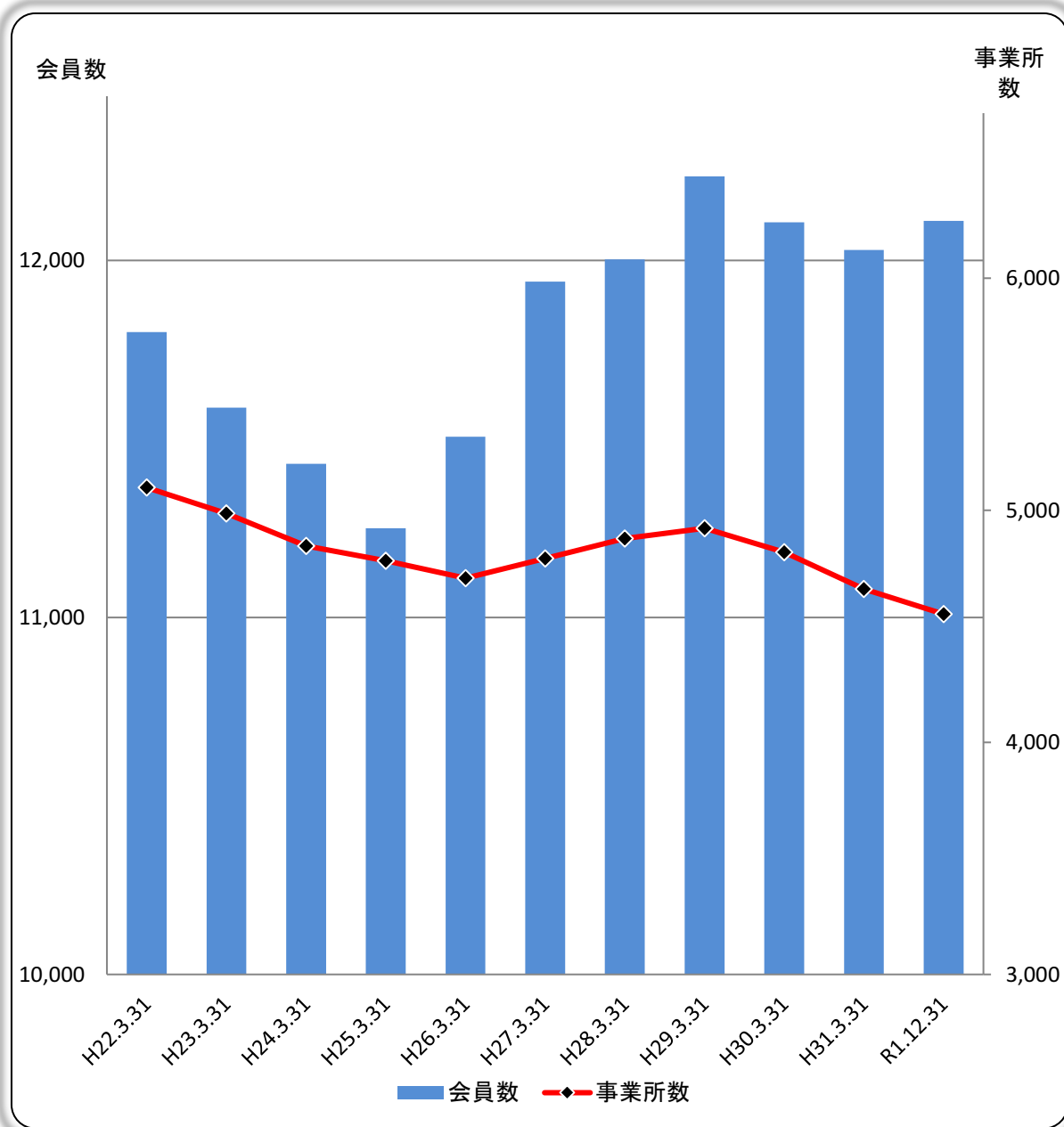

6 正味財産増減予算書

I 一般正味財産増減の部

1. 経常増減の部

(1) 経常収益

公益目的事業・収益事業等・法人会計

(単位:円)

科 目	本年度予算額	前年度予算額	比 較 増 減	主な比較増減理由	
基本財産運用益					
基本財産受取利息 <1>	1,376,000	1,701,000	△ 325,000	地方債満期に伴う運用益の減	△ 325,000
基本財産運用益計 <2>	1,376,000	1,701,000	△ 325,000		
特定資産運用益					
特定資産運用益 <3>	131,000	131,000	0	地方債、定期預金による運用益	
特定資産運用益計 <4>	131,000	131,000	0		
受取入会金会費					
受取入会金会費 <5>	72,410,000	76,350,000	△ 3,940,000	入会金、会費の算定方法の変更による減	△ 3,940,000
受取入会金会費計 <6>	72,410,000	76,350,000	△ 3,940,000		
事業収益					
生活安定事業収益 <7>	23,705,000	26,562,000	△ 2,857,000	クオカード販売枚数の減 (2,600枚→2,300枚) 区内商品券販売枚数の減 (1,800セット→1,500セット)	△ 1,410,000 △ 1,410,000
健康維持増進事業収益 <8>	11,659,000	12,636,000	△ 977,000	体育館・プール回数券販売数の減 スポーツクラブ販売枚数の減 (2,700枚→2,500枚) 「おうちでドック」取扱手数料の増【新規】	△ 940,000 △ 140,000 70,000
老後生活安定事業収益 <9>	0	200,000	△ 200,000	ライフプランセミナー参加費改定による減	△ 200,000
自己啓発事業収益 <10>	11,632,000	11,946,000	△ 314,000	図書カード販売枚数の減 (3,100枚→2,800枚) 美術展チケット販売枚数の増	△ 810,000 500,000
余暇活動事業収益 <11>	72,430,000	67,313,000	5,117,000	東武動物公園、スパリゾートハワイアンズの販売枚数の増 映画鑑賞券 (5,700枚→6,500枚)、観劇・コンサートの販売枚数の増 西武園ゆうえんち法人パス販売休止による減 巨人戦チケットの購入方式見直しによる減	2,612,000 2,835,000 △ 960,000 △ 404,000
生活産業広報紙発行事業収益 <12>	71,409,000	69,254,000	2,155,000	記事掲載料単価見直しによる増 広告料収入の減	6,047,000 △ 3,892,000
事業収益計 <13>	190,835,000	187,911,000	2,924,000		

科 目	本年度予算額	前年度予算額	比 較 増 減	主な比較増減理由
受取区補助金				
受取区補助金 <14>	53,222,000	49,363,000	3,859,000	清掃委託費、廃棄物処理委託費の増 487,000 ホームページ利便性向上のための改修経費【新規】 1,454,000 事務所移転による光熱水費の増 326,000
受取区補助金計 <15>	53,222,000	49,363,000	3,859,000	
雑収益				
雑収益 <16>	36,000	36,000	0	中央労働金庫利用配当金等
広告・手数料収益 <17>	1,410,000	1,769,000	△ 359,000	会報誌「Fromゆう」広告掲載・チラシ折込収入の減 △ 350,000
雑収益計 <18>	1,446,000	1,805,000	△ 359,000	
経常収益計 <19>	319,420,000	317,261,000	2,159,000	

公益目的事業会計

(単位:円)

科 目	本年度予算額	前年度予算額	比較増減	主な比較増減理由
I 一般正味財産増減の部				
1. 経常増減の部				
(2) 経常費用				公益目的事業会計
事業費				
事業人件費				
役員報酬 <20>	4,020,000	4,020,000	0	役員報酬(常務理事)
通勤手当 <21>	240,000	240,000	0	役員通勤手当(常務理事)
福利厚生費 <22>	4,405,000	4,228,000	177,000	法定福利費等の増
事業人件費計 <23>	8,665,000	8,488,000	177,000	
事業運営費				
通信運搬費 <24>	13,000	105,000	△ 92,000	インターネット使用料を管理運営費へ移管したことによる減
減価償却費 <25>	260,000	260,000	0	コンビニ収納ソフトウェア減価償却現年度分
消耗品費 <26>	736,000	734,000	2,000	インクリボン購入経費の増
印刷製本費 <27>	7,365,000	7,322,000	43,000	封筒印刷経費の増
賃借料 <28>	2,082,000	2,044,000	38,000	パソコン・共済システムリース
支払手数料 <29>	1,188,000	1,180,000	8,000	会費振替手数料、コンビニ収納システム基本料金の消費税・地方消費税の増
委託費 <30>	15,671,000	14,348,000	1,323,000	ホームページ利便性向上のため改修経費
租税公課 <31>	1,046,000	942,000	104,000	消費税・地方消費税の増
事業運営費計 <32>	28,361,000	26,935,000	1,426,000	
生活安定事業費				
印刷製本費 <33>	0	40,000	△ 40,000	生活資金融資あっせん申込書印刷経費の減
主催事業費 <34>	25,389,000	28,443,000	△ 3,054,000	クオカード仕入経費の減
信用保証料 <35>	70,000	70,000	0	区内商品券仕入経費の減
生活安定事業費計 <36>	25,459,000	28,553,000	△ 3,094,000	生活資金融資あっせん信用保証料
健康維持増進事業費				
印刷製本費 <37>	36,000	55,000	△ 19,000	委託健康診断利用承認書印刷経費の減
負担金 <38>	2,816,000	2,981,000	△ 165,000	スポーツクラブ法人会員年会費の減
利用補助費 <39>	13,734,000	12,945,000	789,000	委託健康診断、人間ドック受診者の増(1,825人→2,000人)
主催事業費 <40>	11,672,000	13,125,000	△ 1,453,000	健康ランド利用補助費の減(13,200枚→11,880枚)
				「おうちでドック」利用補助費の増【新規】
				集団健康診断受診者の減
				体育館・プール回数券仕入経費の減

科 目	本年度予算額	前年度予算額	比 較 増 減	主な比較増減理由
健康維持増進事業費計 <41>	28,258,000	29,106,000	△ 848,000	
老後生活安定事業費				
主催事業費 <42>	140,000	350,000	△ 210,000	ライフプランセミナー実施委託経費の減
老後生活安定事業費計 <43>	140,000	350,000	△ 210,000	
自己啓発事業費				
利用補助費 <44>	724,000	603,000	121,000	資格取得にかかる受験料等補助費の増
主催事業費 <45>	13,330,000	13,705,000	△ 375,000	図書カード仕入経費の減 美術展チケット仕入経費の増
自己啓発事業費計 <46>	14,054,000	14,308,000	△ 254,000	
余暇活動事業費				
負担金 <47>	16,067,000	16,104,000	△ 37,000	西武園ゆうえんち法人パス販売休止による減 東武動物公園仕入経費の増
委託費 <48>	344,000	552,000	△ 208,000	ザ・グランリゾートエレガンテ伊豆の施設管理委託費
利用補助費 <49>	16,770,000	16,520,000	250,000	宿泊施設利用補助費の増 指定レジャー施設利用補助費の減（7,100件→6,700件） あっせん日帰りバスツアーの減（7回→6回）
主催事業費 <50>	62,942,000	59,447,000	3,495,000	映画鑑賞券、観劇・コンサート仕入経費の増 巨人戦チケットの購入方式見直しによる仕入経費の減 各種イベント、スポーツ観戦チケット仕入経費の増 ゴールデンウィーク東京湾クルーズ経費の増【新規】
減価償却費 <51>	781,000	781,000	0	ザ・グランリゾートエレガンテ伊豆の建物減価償却現年度分
余暇活動事業費計 <52>	96,904,000	93,404,000	3,500,000	
財産形成事業費				
印刷製本費 <53>	50,000	50,000	0	パンフレット等の印刷経費
財産形成事業費計 <54>	50,000	50,000	0	
生活産業広報紙発行事業費				
委託費 <55>	70,214,000	70,346,000	△ 132,000	公社ニュース「ときめき」の印刷委託費の減
生活産業広報紙発行事業費計 <56>	70,214,000	70,346,000	△ 132,000	
加入促進事業費				
加入促進事業費 <57>	1,097,000	644,000	453,000	会員アンケート実施に要する経費の増
加入促進事業費計 <58>	1,097,000	644,000	453,000	
雑費				
雑費 <59>	50,000	40,000	10,000	チケット等未収金損失処理
雑費計 <60>	50,000	40,000	10,000	
事業費（公益目的事業会計）経常費用計 <61>	273,252,000	272,224,000	1,028,000	

収益事業等会計

(単位:円)

科 目	本年度予算額	前年度予算額	比較増減	主な比較増減理由	
I 一般正味財産増減の部					
1. 経常増減の部					
(2) 経常費用					
事業費					
事業人件費					
福利厚生費 <62>	232,000	222,000	10,000	法定福利費等の増	10,000
事業人件費計 <63>	232,000	222,000	10,000		
事業運営費					
通信運搬費 <64>	1,000	6,000	△ 5,000	インターネット使用料を管理運営費へ移管したことによる減	△ 5,000
消耗品費 <65>	39,000	39,000	0	事業用消耗品	
印刷製本費 <66>	388,000	385,000	3,000	封筒印刷経費の増	3,000
賃借料 <67>	110,000	108,000	2,000	パソコン・共済システムリース	
支払手数料 <68>	55,000	62,000	△ 7,000	会費振替手数料	
委託費 <69>	825,000	755,000	70,000	ホームページ利便性向上のため改修経費【新規】	73,000
事業運営費計 <70>	1,418,000	1,355,000	63,000		
生活安定事業費					
給付金 <71>	21,690,000	22,860,000	△ 1,170,000	会員への給付金	△ 1,170,000
生活安定事業費計 <72>	21,690,000	22,860,000	△ 1,170,000		
事業費(収益事業等会計) 経常費用計 <73>	23,340,000	24,437,000	△ 1,097,000		



法人会計

(単位:円)

科 目	本年度予算額	前年度予算額	比較増減	主な比較増減理由
I 一般正味財産増減の部				
1. 経常増減の部				
(2) 経常費用				
管理費				
人件費				
役員報酬 <74>	4,020,000	4,020,000	0	役員報酬(理事長)
通勤手当 <75>	104,000	104,000	0	役員通勤手当(理事長)
福利厚生費 <76>	8,367,000	8,244,000	123,000	法定福利費等の増
人件費計 <77>	12,491,000	12,368,000	123,000	
管理運営費				
会議費 <78>	12,000	12,000	0	理事会・評議員会等茶代
会議交通費 <79>	390,000	240,000	150,000	役員・評議員の費用弁償の増
旅費交通費 <80>	289,000	120,000	169,000	職員出張旅費の増
通信運搬費 <81>	2,682,000	2,488,000	194,000	会員への郵送費の増
消耗品費 <82>	687,000	500,000	187,000	事務用消耗品購入経費の増
修繕費 <83>	50,000	50,000	0	事務機器等の修理代
賃借料 <84>	3,447,000	3,468,000	△ 21,000	リース品見直しによる経費の減
保険料 <85>	269,000	269,000	0	労災上乗せ共済保険料、理事長傷害保険料
租税公課 <86>	90,000	90,000	0	登記印紙代
負担金 <87>	252,000	252,000	0	全福センター、東京商工会議所等の年会費等
委託費 <88>	2,869,000	2,355,000	514,000	清掃委託費、廃棄物処理委託費の増
支払手数料 <89>	2,347,000	2,441,000	△ 94,000	貸金庫利用料の減
交際費 <90>	80,000	80,000	0	懇談会会費、弔慰金等
研修費 <91>	100,000	100,000	0	研修参加費
光熱水費 <92>	950,000	624,000	326,000	事務所移転による光熱水費の増
管理運営費計 <93>	14,514,000	13,089,000	1,425,000	
管理費(法人会計) 経常費用計 <94>	27,005,000	25,457,000	1,548,000	

経常費用計

科 目	本年度予算額	前年度予算額	比較増減	主な比較増減理由
事業費(公益目的事業会計) 経常費用計 <95>	273,252,000	272,224,000	1,028,000	
事業費(収益事業等会計) 経常費用計 <96>	23,340,000	24,437,000	△ 1,097,000	
事業費経常費用計 <97>	296,592,000	296,661,000	△ 69,000	
管理費(法人会計) 経常費用計 <98>	27,005,000	25,457,000	1,548,000	
管理費経常費用計 <99>	27,005,000	25,457,000	1,548,000	
経常費用計 <100>	323,597,000	322,118,000	1,479,000	

I 一般正味財産増減の部

2. 経常外増減の部

(1) 経常外収益

(2) 経常外費用

公益目的事業・収益事業等・法人会計

(単位:円)

科 目	本年度予算額	前年度予算額	比 較 増 減	主な比較増減理由
(1) 経常外収益 <101>	0	0	0	
経常外収益計 <102>	0	0	0	
(2) 経常外費用 <103>	0	0	0	
経常外費用計 <104>	0	0	0	

他会計振替額

当期一般正味財産増減額

科 目	本年度予算額	前年度予算額	比 較 増 減	主な比較増減理由
他会計振替額 <105>	0	0	0	
当期一般正味財産増減額 <106>	△ 4,177,000	△ 4,857,000	680,000	当期一般正味財産増減額 △ 4,177,000 公益目的事業会計の一般正味財産増減額 △ 3,729,000 収益事業等会計の一般正味財産増減額 △ 476,000 法人会計の一般正味財産増減額 28,000
一般正味財産期首残高 <107>	227,377,663	232,234,663	△ 4,857,000	
一般正味財産期末残高 <108>	223,200,663	227,377,663	△ 4,177,000	

II 指定正味財産増減の部

科 目	本年度予算額	前年度予算額	比 較 増 減	主な比較増減理由
当期指定正味財産増減額 <109>	0	0	0	
指定正味財産期首残高 <110>	500,000,000	500,000,000	0	
指定正味財産期末残高 <111>	500,000,000	500,000,000	0	

III 正味財産期末残高

科 目	本年度予算額	前年度予算額	比 較 増 減	主な比較増減理由
正味財産期末残高 <112>	723,200,663	727,377,663	△ 4,177,000	