

総務委員会情報連絡

令和3年4月15日

情報連絡事項	頁
1 区内刑法犯認知件数と今後の予定について・・・・・・・・・・・・・・・・	2

【参考】《災害・オウム対策調査特別委員会報告事項》

※資料は、災害・オウム対策調査特別委員会（危機管理部）の報告資料にあり

- 1 アレフ（オウム真理教）対策について
- 2 足立区国民保護計画（令和2年度修正版）の修正について
- 3 【追加】足立区地域防災計画（風水害編）の修正（案）について

（危機管理部）

総務委員会情報連絡

令和3年4月15日

件名	区内刑法犯認知件数と今後の予定について																																																				
所管部課名	危機管理部 危機管理課、犯罪抑止担当課																																																				
内容	<p>1 令和3年の目標</p> <p>令和3年3月19日（金）に開催した令和2年度第2回足立区ビューティフル・ウィンドウズ運動推進戦略会議において、令和3年の目標を以下のとおり決定した。</p> <p>(1) 刑法犯認知件数 3,650件以下 ア 自転車盗難被害件数 1,100件以下 イ 特殊詐欺被害件数 95件以下</p> <p>(2) 令和3年までに「治安が良い」イメージ62%以上の達成、「治安が悪い」のイメージの解消（20%以下の達成）</p> <p>(3) ビューティフル・ウィンドウズ運動の認知率50%以上の達成</p> <p>(4) 面積比（1km²当たりの刑法犯認知件数）1位の達成</p> <p>2 令和3年（2月）の刑法犯認知件数</p> <p>(1) 区内の状況</p> <table border="1" data-bbox="300 1205 1477 1756"> <thead> <tr> <th></th> <th>2月中</th> <th>3年累計</th> <th>前年同期比</th> <th>足立区の罪種別順 (3年累計・降順)</th> </tr> </thead> <tbody> <tr> <td>合計</td> <td>239</td> <td>469</td> <td>-168</td> <td>7位</td> </tr> <tr> <td>凶悪犯</td> <td>2</td> <td>2</td> <td>-4</td> <td>15位</td> </tr> <tr> <td>粗暴犯</td> <td>17</td> <td>37</td> <td>-15</td> <td>5位</td> </tr> <tr> <td>侵入窃盗</td> <td>11</td> <td>17</td> <td>-5</td> <td>6位</td> </tr> <tr> <td>非侵入窃盗</td> <td>158</td> <td>300</td> <td>-124</td> <td>7位</td> </tr> <tr> <td> 自転車(内数)</td> <td>57</td> <td>116</td> <td>-86</td> <td>6位</td> </tr> <tr> <td>その他</td> <td>51</td> <td>113</td> <td>-20</td> <td>7位</td> </tr> </tbody> </table> <p>【目標値への指標：令和3年刑法犯認知件数3,650件】</p> <table border="1" data-bbox="300 1818 1136 1989"> <thead> <tr> <th colspan="2">目標値への指標</th> <th>2月結果</th> <th>指標との差</th> </tr> </thead> <tbody> <tr> <td>累計（2月）</td> <td>604件以下</td> <td>469件</td> <td>-135件</td> </tr> <tr> <td>単月</td> <td>304件以下</td> <td>239件</td> <td>-65件</td> </tr> </tbody> </table>		2月中	3年累計	前年同期比	足立区の罪種別順 (3年累計・降順)	合計	239	469	-168	7位	凶悪犯	2	2	-4	15位	粗暴犯	17	37	-15	5位	侵入窃盗	11	17	-5	6位	非侵入窃盗	158	300	-124	7位	自転車(内数)	57	116	-86	6位	その他	51	113	-20	7位	目標値への指標		2月結果	指標との差	累計（2月）	604件以下	469件	-135件	単月	304件以下	239件	-65件
	2月中	3年累計	前年同期比	足立区の罪種別順 (3年累計・降順)																																																	
合計	239	469	-168	7位																																																	
凶悪犯	2	2	-4	15位																																																	
粗暴犯	17	37	-15	5位																																																	
侵入窃盗	11	17	-5	6位																																																	
非侵入窃盗	158	300	-124	7位																																																	
自転車(内数)	57	116	-86	6位																																																	
その他	51	113	-20	7位																																																	
目標値への指標		2月結果	指標との差																																																		
累計（2月）	604件以下	469件	-135件																																																		
単月	304件以下	239件	-65件																																																		

(2) 区内警察署別状況

	足立区全体	千住署	西新井署	竹の塚署	綾瀬署
2月単月	239	34	86	55	64
令和3年	469	72	178	104	115
令和2年	637	95	229	119	194
増減	-168	-23	-51	-15	-79
増減比	-26.4%	-24.2%	-22.3%	-12.6%	-40.7%

(3) 23区比較

	最下位	2位	3位	4位	5位	6位	7位	8位
全刑法犯 (昨年同月)	新宿区 668件 (844件)	世田谷区 615件 (715件)	大田区 539件 (732件)	江戸川区 486件 (603件)	豊島区 478件 (585件)	練馬区 473件 (629件)	足立区 469件 (637件)	渋谷区 447件 (776件)
		53	76	53	8	5	4	22
自転車盗 (昨年同月)	世田谷区 199件 (255件)	大田区 184件 (310件)	江戸川区 168件 (197件)	練馬区 164件 (268件)	板橋区 118件 (164件)	杉並区 116件 (125件)	足立区 116件 (202件)	新宿区 109件 (126件)
		15	16	4	46	2	0	7

※順位間の数値については、左右順位との差

(4) 分析概要

総件数：469件、前年比：-168件、増減率：-26.4%

最下位（新宿区）との差：199件

人口比：上位8位、面積比：上位3位

自転車盗：116件、前年比：-86件、増減率：-42.6%

刑法犯認知件数に占める割合：24.7%（令和3年1月末25.7%）

(5) 刑法犯認知件数（2月末）に占める自転車盗難件数254

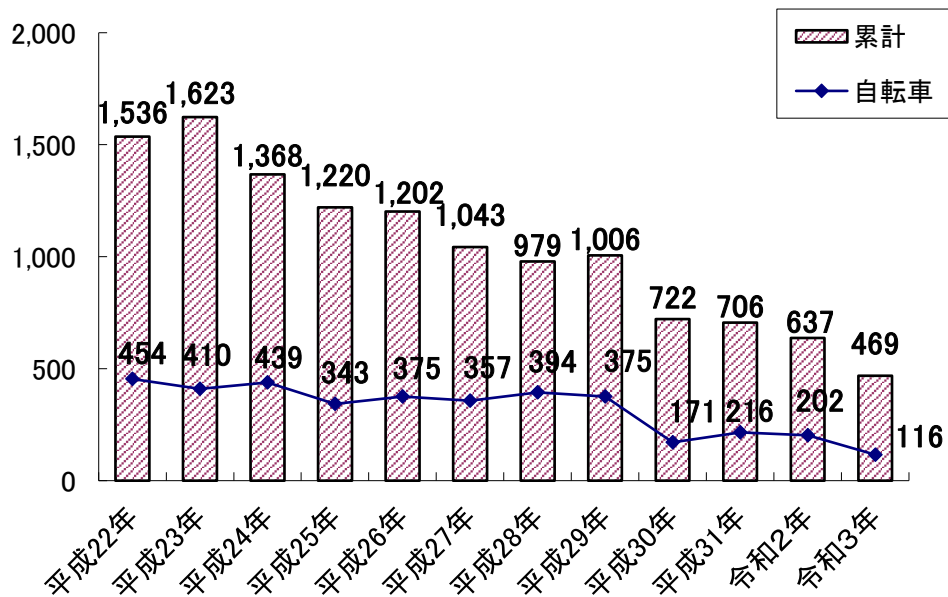

(6) 刑法犯認知件数（2月末）における罪種別割合（小数点第一位まで表示）

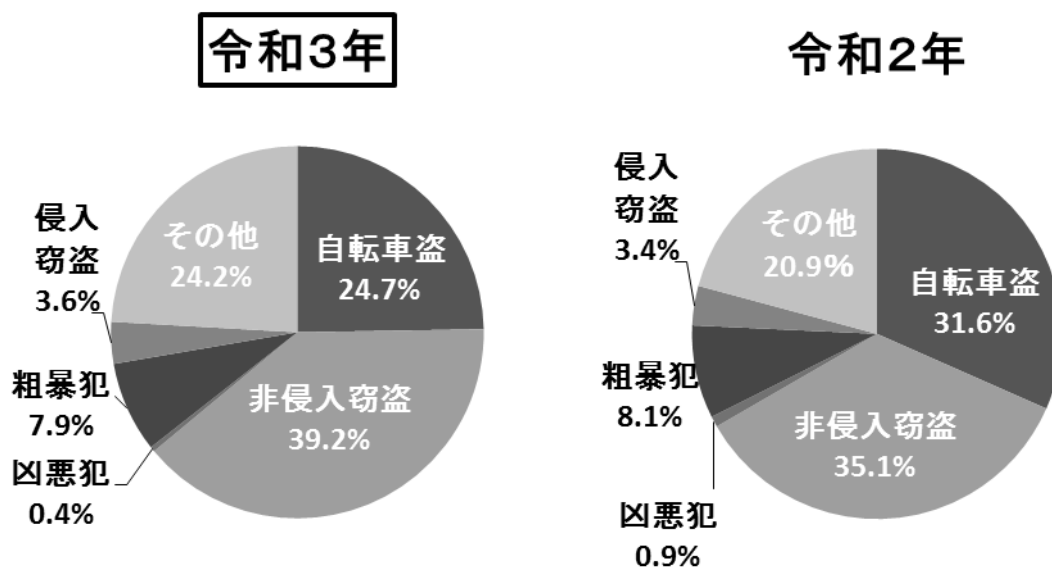

(7) 特殊詐欺被害の認知状況

ア 都内の被害認知状況

2月末 件数 1500 件 (前年同期比 +82 件)
 被害額 約10億2,080万円 (前年同期比 約+2億3,320万円)

イ 足立区内の被害認知状況

2月末 件数 8 件 (前年同期比 -9 件)
 被害額 約2,924万円 (前年同期比 約+433万円)

○内訳

	足立区全体	千住署	西新井署	竹の塚署	綾瀬署
発生件数	8	0	6	1	1
オレオレ詐欺	5	0	3	1	1
預貯金詐欺	3	0	3	0	0
架空請求詐欺	0	0	0	0	0
融資保証	0	0	0	0	0
還付金	0	0	0	0	0
詐欺盗	0	0	0	0	0
その他	0	0	0	0	0
被害額	2,924	0	924	0	2,000

※被害額単位は万円

(8) 各月ごとの犯罪認知件数及び順位 (23区降順)

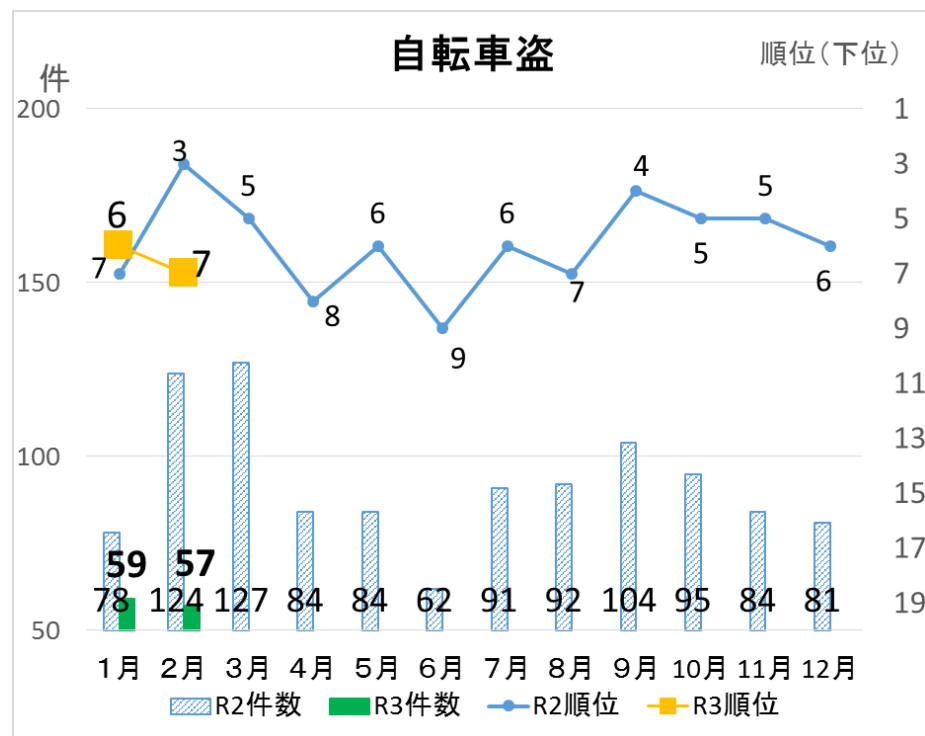
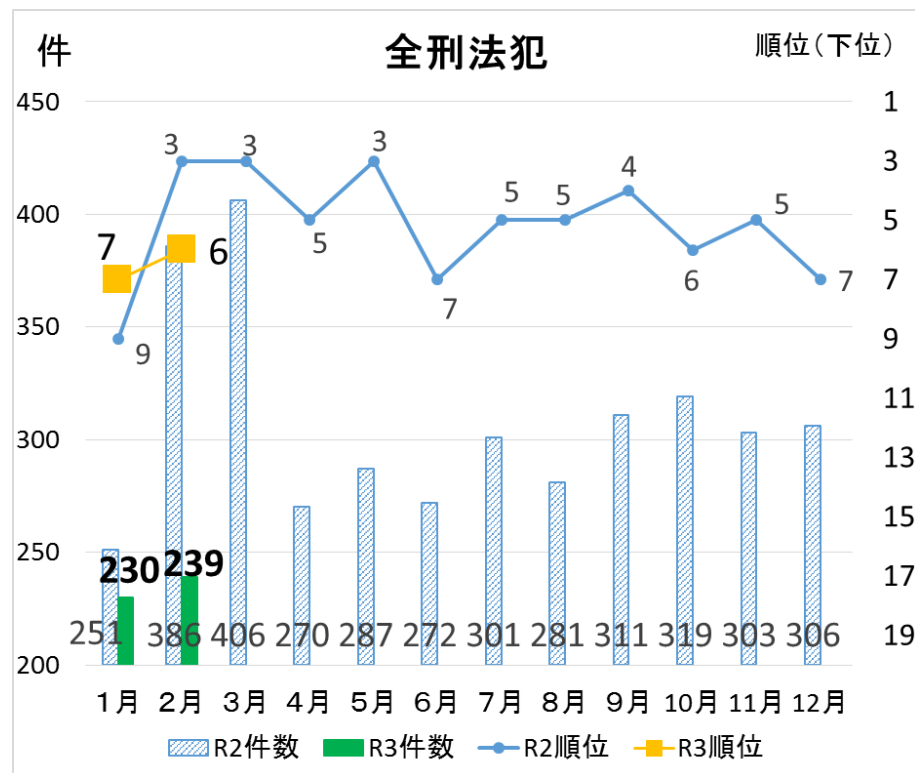

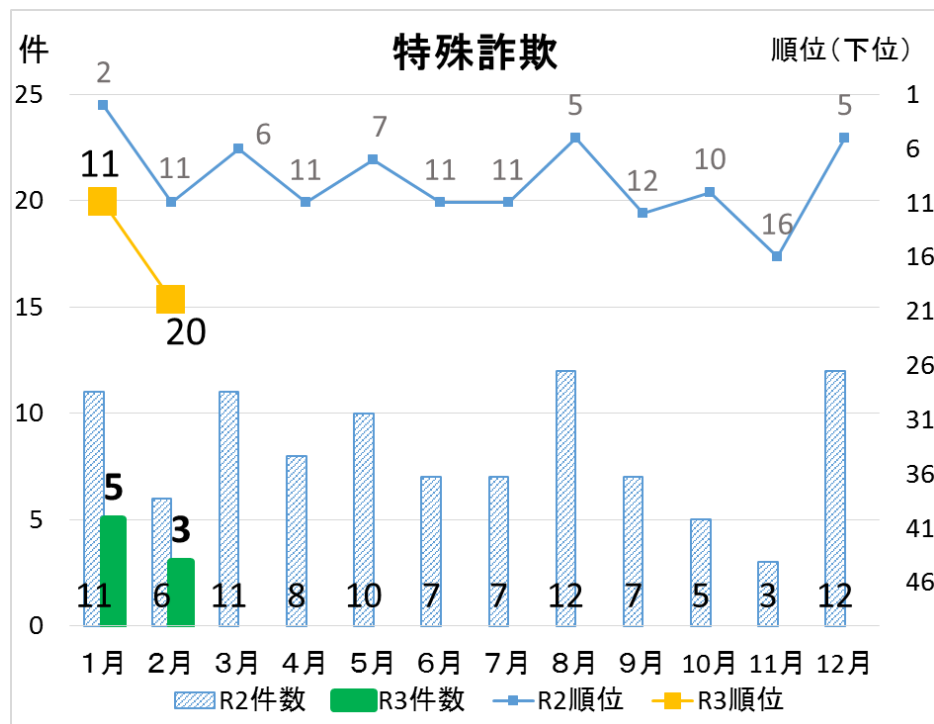
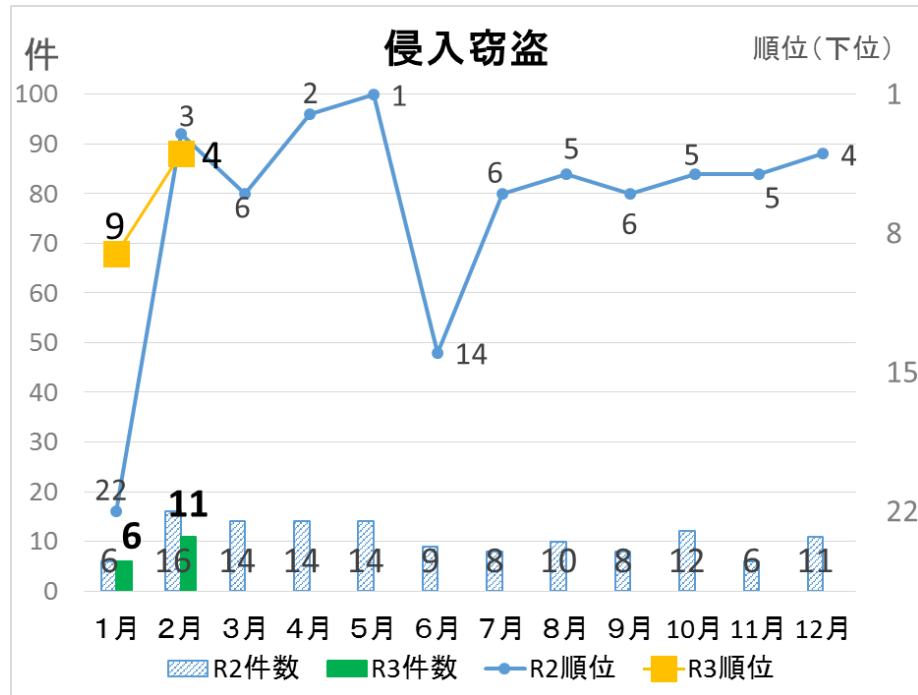

(9) 町丁別犯罪発生状況

※別紙参照

問題点
今後の方針

町丁別犯罪発生状況

別紙

1 令和3年足立区内全刑法犯（2月末）

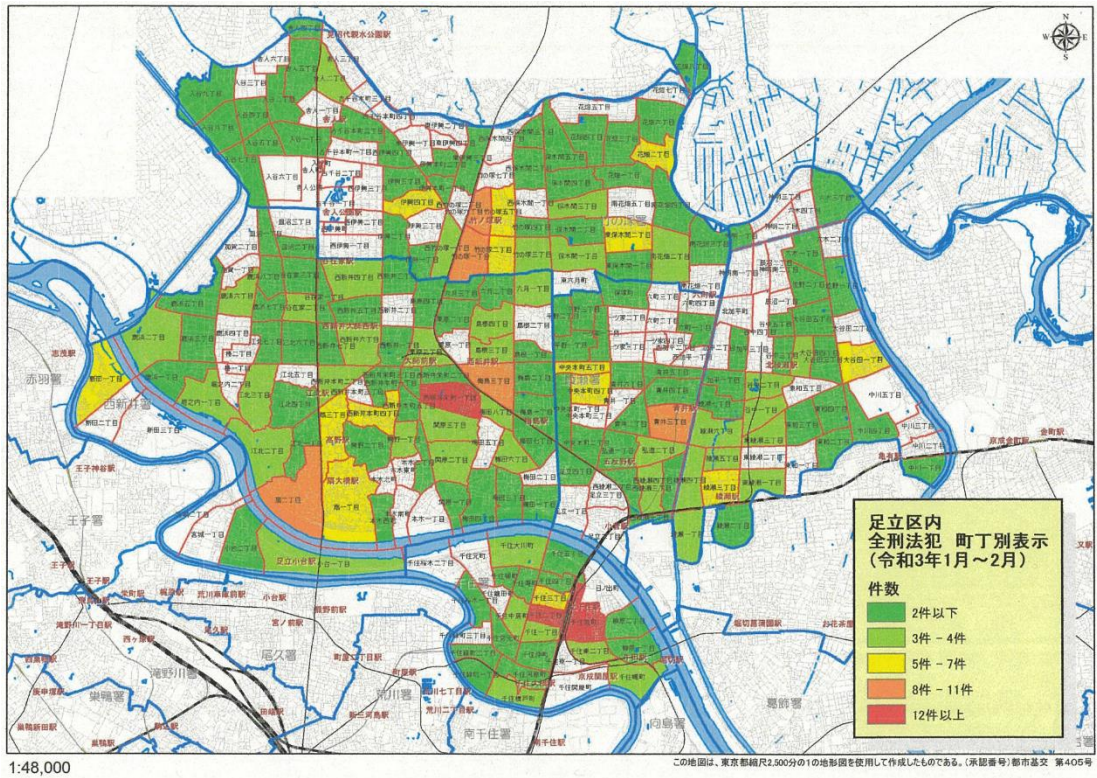

2 令和3年足立区内自転車盗（2月末）

