

# 総務委員会情報連絡

令和3年8月16日

情報連絡事項	頁
1 令和3年7月4日執行東京都議会議員選挙の投票状況について・・・	2

(選挙管理委員会事務局)

# 総務委員会情報連絡

令和3年8月16日

件名	令和3年7月4日執行東京都議会議員選挙の投票状況について																																
所管部課名	選挙管理委員会事務局																																
内容	<p>7月4日に執行された東京都議会議員選挙の足立区における投票状況について、下記のとおり報告する。</p> <p><b>1 投票率について</b></p> <p>(1) 前回同選挙・都平均、23区平均との比較</p> <table border="1"> <thead> <tr> <th></th> <th>足立区</th> <th>都平均</th> <th>23区平均</th> </tr> </thead> <tbody> <tr> <td>前回【平成29年】(%)</td> <td>50.92</td> <td>51.28</td> <td>51.13</td> </tr> <tr> <td>今回【令和3年】(%)</td> <td>41.09</td> <td>42.39</td> <td>42.60</td> </tr> <tr> <td>増減(ポイント)</td> <td>▲9.83</td> <td>▲8.89</td> <td>▲8.53</td> </tr> </tbody> </table> <p>(2) 年代別投票率 高齢世代になるほど、平成29年同選挙投票率とのかい離が大きくなっている。詳細は3ページ「年代別投票状況」のとおり。</p> <p><b>2 期日前投票利用状況について</b></p> <table border="1"> <thead> <tr> <th></th> <th>期日前投票者数 A(名)</th> <th>全投票者数 B(名)</th> <th>期日前投票の割合 A/B(%)</th> </tr> </thead> <tbody> <tr> <td>前回【平成29年】</td> <td>67,244</td> <td>281,831</td> <td>23.86</td> </tr> <tr> <td>今回【令和3年】</td> <td>72,410</td> <td>231,001</td> <td>31.35</td> </tr> <tr> <td>増減</td> <td>+5,166</td> <td>▲50,830</td> <td>+7.49</td> </tr> </tbody> </table> <p>※ 日別利用者数の内訳は4ページ「期日前投票利用状況」のとおり。</p>		足立区	都平均	23区平均	前回【平成29年】(%)	50.92	51.28	51.13	今回【令和3年】(%)	41.09	42.39	42.60	増減(ポイント)	▲9.83	▲8.89	▲8.53		期日前投票者数 A(名)	全投票者数 B(名)	期日前投票の割合 A/B(%)	前回【平成29年】	67,244	281,831	23.86	今回【令和3年】	72,410	231,001	31.35	増減	+5,166	▲50,830	+7.49
	足立区	都平均	23区平均																														
前回【平成29年】(%)	50.92	51.28	51.13																														
今回【令和3年】(%)	41.09	42.39	42.60																														
増減(ポイント)	▲9.83	▲8.89	▲8.53																														
	期日前投票者数 A(名)	全投票者数 B(名)	期日前投票の割合 A/B(%)																														
前回【平成29年】	67,244	281,831	23.86																														
今回【令和3年】	72,410	231,001	31.35																														
増減	+5,166	▲50,830	+7.49																														
問題点・今後の方針	<ul style="list-style-type: none"> <li>今年度執行の衆議院議員選挙や来年度執行の参議院議員選挙に向けて、投票環境改善を含めた投票率向上に向けた取り組みの検討を行っていく。</li> <li>期日前投票所については年々選挙人のニーズが高まっている。期日前投票所は選挙人の利便性向上に大きく寄与するため、期日前投票所の受付日数や適正な配置等について検討していく。</li> </ul>																																

## 令和3年7月4日執行東京都議会議員選挙 年代別投票率

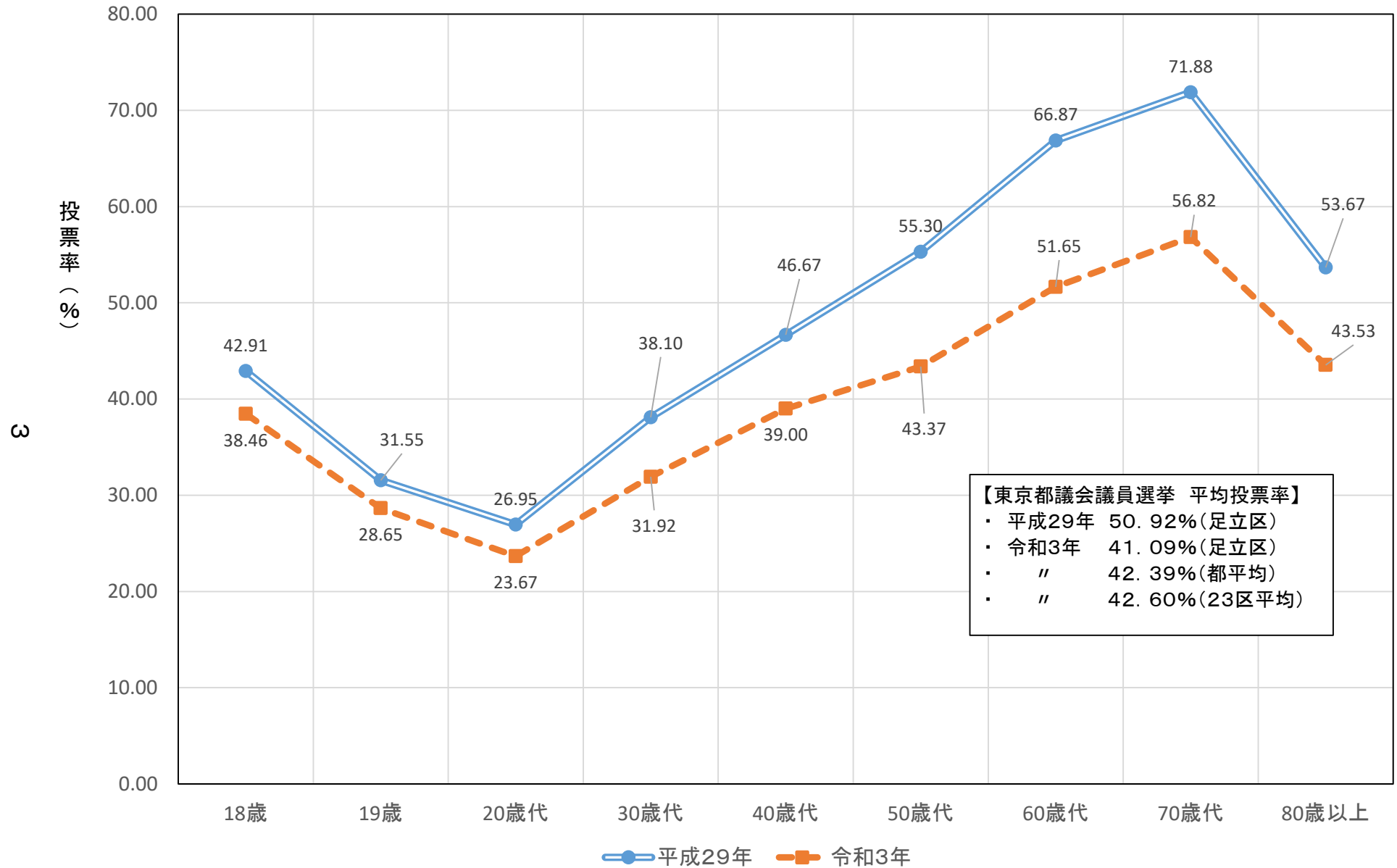

※ 平成29年の同選挙と比較して、投票率の下げ幅が最小の年代は「19歳(▲2.90ポイント)」、最大の年代は「60歳代(▲15.22ポイント)」です。

# 令和3年7月4日執行 東京都議会議員選挙 期日前投票利用状況

日程	曜	平成29年都議		令和3年都議	
		投票者数	割合	投票者数	割合
6/26	土	2,812	4.18%	10,097	13.94%
6/27	日	9,755	14.51%	8,598	11.87%
6/28	月	7,005	10.42%	7,781	10.75%
6/29	火	7,643	11.37%	6,578	9.08%
6/30	水	7,690	11.44%	8,592	11.87%
7/1	木	8,856	13.17%	5,957	8.23%
7/2	金	8,908	13.25%	6,911	9.54%
7/3	土	14,575	21.67%	17,896	24.71%
期日前投票者数(A)		67,244		72,410	
期日前割合 A/B		23.86%		31.35%	
全投票者数(B)		281,831		231,001	

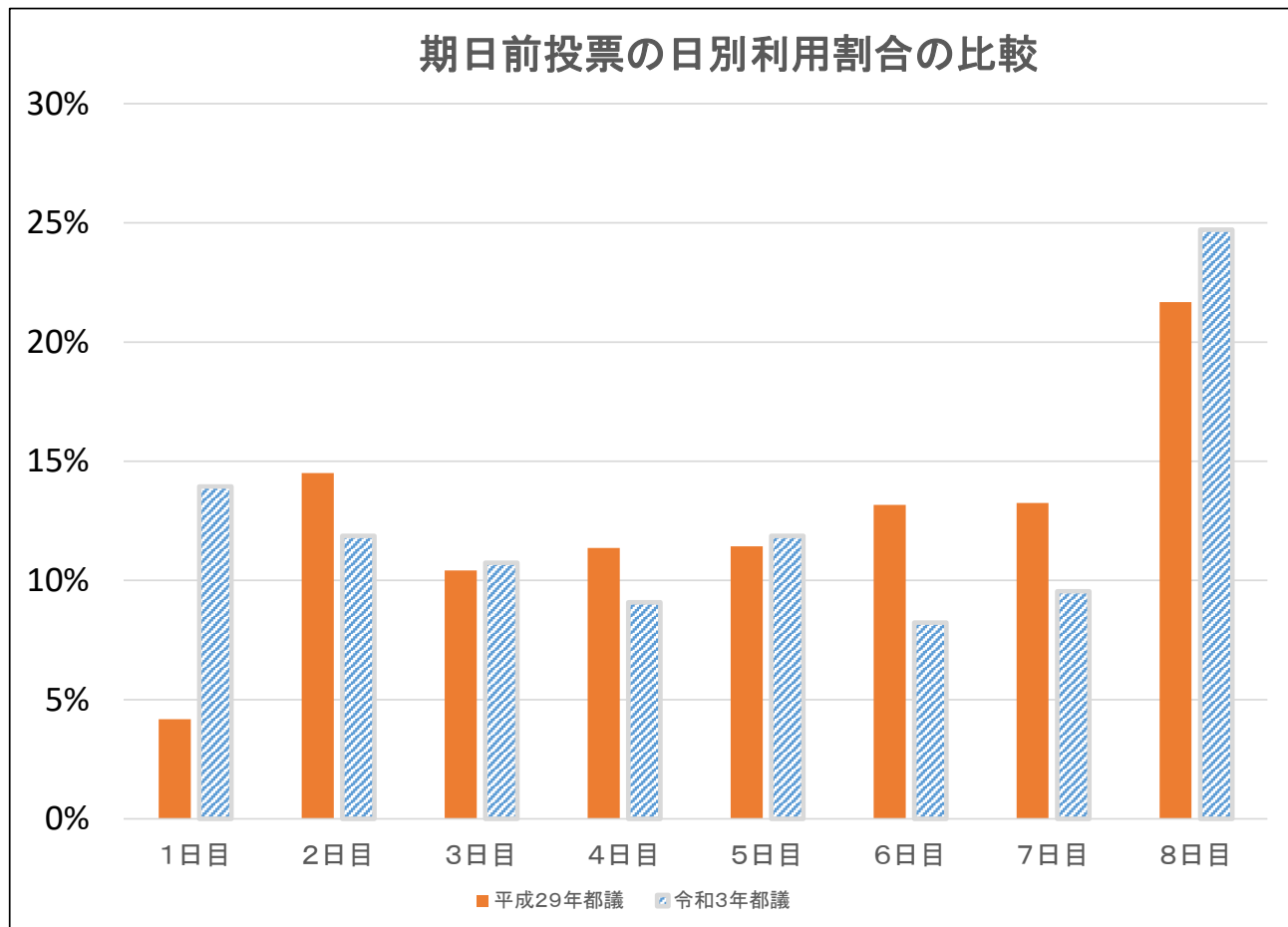

4

※ 「割合」は期日前投票所の総利用者数に対するその日の利用者数の割合です。  
 ※ 「令和3年都議」は6月26日から7月3日、「平成29年都議」は6月24日から7月1日までの数値です。  
 ※ 「令和3年都議」は初日から全10か所開設し、「平成29年都議」は1日目は1か所のみ、2日目から全8か所開設しています。  
 (「平成29年都議」では梅田地域学習センターと千住庁舎は開設していません)