

令和2年度財団事業概要・収支決算説明書

1 概要説明

令和3年3月31日現在

名 称	一般財団法人 足立区観光交流協会	所 在 地	足立区中央本町一丁目17番1号
設 立 年 月 日	平成27年 9月1日	代 表 者	会 長 石川 義夫
職 員 数 (定 数)	常勤12名 再任用3名 合計15名	基 本 財 産	2,500 万円

2 組織機構

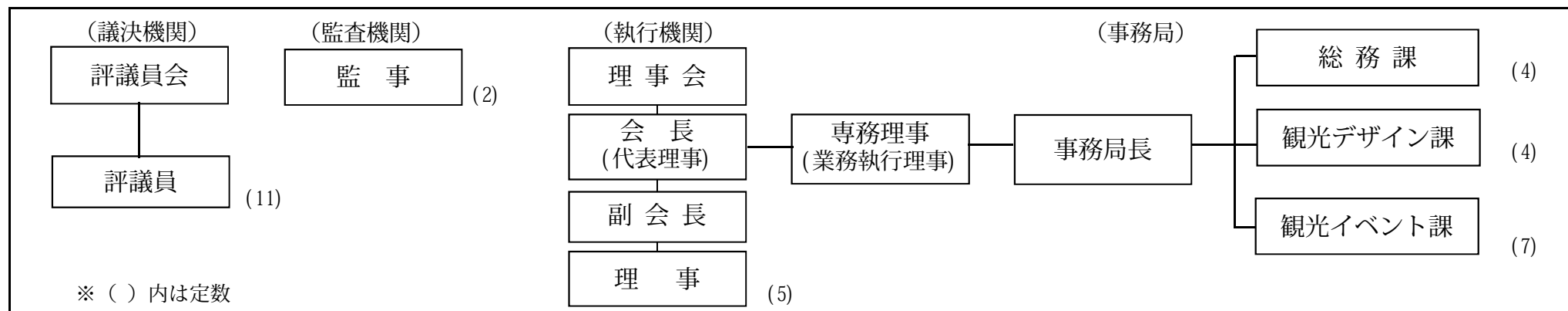

3 令和2年度経営方針と主な事業等内容

【経営方針】

- 1 魅力あるイベントを企画、開催し、区のイメージアップを図る。
- 2 観光資源の活用・発見・創造に努め、来街者の増加を目指す。
- 3 一般財団法人として、法令等に基づく適正な法人運営を行う。

【主な事業内容】

- 1 観光事業 舎人公園千本桜まつり (中止)、あだち花季行花めぐりバス (中止)、しょうぶまつり&世界の食広場 (中止)
足立の花火 (中止)、あだち区民まつり (中止)、光の祭典 (内容を一部変更して実施)
- 2 PR事業 ホームページの維持管理、足立区街フォトコンテスト、千住街の駅運営、千住街歩き (中止)
観光マップの配付、PRポスターの掲示、PR用動画の撮影・公開
- 3 交流事業 観光物産展(KYU+A) (中止)、ベルモント市交流体験ツアー (中止)、ベルモント市使節団受入 (中止)

4 令和2年度の主な事業実績

I 観光事業

令和2年度の観光事業は、新型コロナウイルス感染症拡大に伴う緊急事態宣言等の影響を受け、4月から10月に予定していた下記1～4のイベントが中止となり、光の祭典のみ内容を一部変更して実施した。

中止したイベントの決算額及び事業収支はその合計額で掲載する。

【中止したイベント】

- 1 日暮里・舎人ライナーとともに12年 舎人公園千本桜まつり
あだち花季行 花めぐりバス
開催予定日 令和2年4月4日(土)、5日(日)
中止決定日 令和2年2月28日(金)
- 2 第42回 足立の花火
開催予定日 令和2年5月30日(土)
中止決定日 令和2年3月16日(月)
- 3 しょうぶまつり&世界の食広場
開催予定日 令和2年6月6日(土)、7日(日)
中止決定日 令和2年3月16日(月)
- 4 あだち区民まつり A-Festa2020
開催予定日 令和2年10月10日(土)、11日(日)
中止決定日 令和2年6月16日(火)

(1) 事業収支 (円)

収入 ①		支出 ②		収支 ②-①	
予算額	決算額	予算額	決算額	予算額	決算額
42,668,000	20	252,669,000	40,950,452	210,001,000	40,950,432

[令和元年度] (円)

収入 ①		支出 ②		収支 ②-①	
予算額	決算額	予算額	決算額	予算額	決算額
27,810,000	43,297,466	216,849,000	206,777,321	189,039,000	163,479,855

観光事業

(2) 決算額

[前年度比/収入決算内訳] (円)

	令和元年度	令和2年度	増減額
販売収入等	43,297,466	20	△ 43,297,446

[前年度比/支出決算内訳] (円)

	令和元年度	令和2年度	増減額	令和2年度契約解除に伴う解約金
委託費	55,950,306	31,010,217	△ 24,940,089	29,415,217
設営運営費	103,300,338	7,684,138	△ 95,616,200	7,684,138
広告宣伝費	6,441,073	1,485,000	△ 4,956,073	1,485,000
警備費	25,480,754	770,000	△ 24,710,754	770,000
清掃費	10,863,828	0	△ 10,863,828	
保険料	2,302,962	0	△ 2,302,962	
消耗品費等	2,438,060	1,097	△ 2,436,963	
合計	206,777,321	40,950,452	△ 165,826,869	39,354,355

(3) 令和2年度キャンセル料の内訳 (円)

科目	解約金	契約件名
委託費	28,839,550	「足立の花火」花火打上げ等業務委託
委託費	275,000	「足立の花火」花火打上げ用台船設置等業務委託
委託費	220,000	「足立の花火」広報物作成及び空間演出等向上業務委託
委託費	33,000	「足立の花火」有料席販売業務委託
委託費	33,000	「足立の花火」交通規制図の作成及び印刷委託
委託費	14,667	「足立の花火」司会業務委託
設営運営費	6,223,778	「足立の花火」仮設電気工事等業務委託
設営運営費	1,460,360	「しょうぶまつり&世界の食広場」設営及び運営支援等業務委託
広告宣伝費	1,485,000	「足立の花火」ポスター、プログラム及び招待券等制作・印刷委託
警備費	770,000	「足立の花火」北側警察署管轄地域警備業務等委託
合計	39,354,355	

観光事業

5 光の祭典2020

◇ イルミネーション

(1) 実施期間

令和2年12月5日(土)～令和3年1月7日(木)計34日間

※ 緊急事態宣言発出により、1/11(月・祝)までの予定を早め、1/7で終了。

(2) 会場

竹ノ塚駅前東口広場～けやき大通り(国道4号線まで)の街路樹

◇ デジタルイルミネーション

(1) 実施期間

令和2年12月4日(金)～令和3年2月28日(日)計87日間

【CG版光の祭典に行ってみた!】

・事業内要 「光の祭典2019」で撮影した動画にCG加工を施したオリジナル動画を配信した。

・視聴実績

	視聴数
協会HP「あだち観光ネット」	3,477回
足立区HP「動画deあだち」	8,079回
合計	11,556回

【AR版光の祭典を撮ってみた!】

・事業内要 ARで作成したイルミネーションオブジェを利用者のスマートフォン等に表示、一緒に写真撮影ができるコンテンツを提供した。オブジェは全8種類、出現確率が低いレアオブジェも設定した。

・利用実績 オブジェ表示回数 59,485回(利用者実人数 6,356人)

・プレゼント企画

オブジェと一緒に撮影した写真を募集し、抽選で宿泊券等が当たるプレゼント企画を実施。賞品は3コース、抽選で103名を当選者とし、賞品を贈呈した。

・賞品

① レアキャラコース

ホテルココ・グラン宿泊券5万円分 3名(76名)

()内は応募数

(うち2万円×3名分はホテルココ・グラン様からの協賛)

観光事業

② Aコース 図書カード 3千円 70名(90名)

③ Bコース 友好都市特産品詰合せ 5千円 30名(63名)
(3自治体×10名) ()内は応募数

◇ 事業収支

(円)

収入 ①		支出 ②		収支 ②-①	
予算額	決算額	予算額	決算額	予算額	決算額
421,000	0	52,350,000	20,297,181	51,929,000	20,297,181

[令和元年度]

(円)

収入 ①		支出 ②		収支 ②-①	
予算額	決算額	予算額	決算額	予算額	決算額
421,000	573,415	48,205,000	47,847,960	47,784,000	47,274,545

[前年度比/収入決算内訳]

(円)

	令和元年度	令和2年度	増減額
出展料	523,415	0	△ 523,415
協賛金	50,000	0	△ 50,000
合計	573,415	0	△ 573,415

[前年度比/支出決算内訳]

(円)

	令和元年度	令和2年度	増減額
電飾費	35,052,900	12,710,000	△ 22,342,900
設営費	5,712,850	220,000	△ 5,492,850
警備費	3,582,480	0	△ 3,582,480
委託費	0	6,665,000	6,665,000
広告宣伝費	2,589,830	579,043	△ 2,010,787
その他	909,900	123,138	△ 786,762
合計	47,847,960	20,297,181	△ 27,550,779

[主な支出説明]

委託費-CG版・AR版デジタルコンテンツ等作成費 6,500,000円

電飾費-街路樹等イルミネーション設置費 12,710,000円

II PR事業

1 ホームページの維持・更新

(1) 事業内容

- ① 多言語翻訳機能維持管理（英語・韓国語・中国語(簡体字/繁体字)）
- ② ピックアップ情報、グルメ情報、街イベント情報等の取材、更新
- ③ トピックス、ツイッター等の更新

(2) 更新回数

135回（元年度実績：305回）

イベント中止による減、お出かけ・
グルメ情報発信自粛による減

(3) 決算額（収益なし）

(円)

令和元年度		令和2年度	
予算額	決算額	予算額	決算額
5,119,000	2,472,824	6,547,000	3,301,276

[主な支出説明]

委託費－ホームページ維持更新・コンテンツ作成等 2,622,950円
 使用料－自動翻訳システム使用料等 539,286円

2 足立区街フォトコンテスト

(1) 募集期間

令和2年11月2日（月）～令和3年1月29日（金）

(2) 事業内要

- ① 入賞作品は協会HPで公表。賞品を進呈
- ② 優秀作品は、イベントポスター等に活用

(3) 応募数

94人 238作品（令和元年度実績：105人 301作品）

(4) 決算額（収益なし）

(円)

令和元年度		令和2年度	
予算額	決算額	予算額	決算額
372,000	283,620	397,000	219,530

[主な支出説明]

賞品・審査員謝礼

3 「千住街の駅」運営

(1) 施設概要

足立区千住3-69 定休日：毎週火曜日、年末

PR事業

(2) 来館者数

4,711人（令和元年度実績：12,020人）

※令和2年2月29日～6月23日まで臨時休館

(3) 決算額（収益なし）

(円)

令和元年度		令和2年度	
予算額	決算額	予算額	決算額
5,990,000	5,907,060	6,180,000	6,084,738

[主な支出説明] 委託費－運營業務委託 5,280,000円
 賃借料－店舗賃借料 580,800円

4 千住街歩き

※ 新型コロナウイルス感染症拡大により中止（全7回）

(1) 決算額（収益なし）

(円)

令和元年度		令和2年度	
予算額	決算額	予算額	決算額
1,815,000	1,340,930	1,707,000	80,600

[支出説明] 感染症対策試行実施（街歩き）委託（1回） 80,600円

5 観光マップ等の作成・配布

(1) 発行物

[配布数]

- ①大千住マップ 6,559部（令和元年度：21,383部）
- ②竹の塚マップ 1,031部（令和元年度：16,556部）
- ③あだちのオハコ 3,248部（令和元年度：17,660部）
- ④Tokyo's Adachi City 2,580部（令和元年度：12,119部）
- ⑤JR北千住駅構内時刻表跡ポスター 設置回数 2回
- ⑥フォトスポットパネル 作成台数 1台

(2) 決算額（収益なし）

(円)

令和元年度		令和2年度	
予算額	決算額	予算額	決算額
6,034,000	4,803,489	7,535,000	1,232,608

[主な支出説明] 広告宣伝費－PR用ポスター作製費等 946,140円
 諸謝金－写真素材撮影委託謝礼 238,530円

PR事業

6 地域活性化支援

(1) 事業内要

地域で開催される展示会・イベント等への後援（協会名義使用、賞状・トロフィー・補助金の支援）

(2) 後援実績

9件（うち4件は中止）（令和2年度実績：25件）

[開催された地域イベント]

- ① 第2回あだち菓子博
- ② 令和2年度一茶まつり
- ③ 千寿七福神めぐり
- ④ 第3回あだち和の芸術祭ONLINE
- ⑤ 第60回東京仏壇展示コンクール

(3) 決算額（収益なし） (円)

令和元年度		令和2年度	
予算額	決算額	予算額	決算額
1,970,000	1,751,908	1,970,000	27,260

7 その他PR

(1) 実施内要

- ① PR用動画の撮影、公開（春／桜風景）
- ② 千住見どころ案内看板の更新

(2) 決算額（収益なし） (円)

令和元年度		令和2年度	
予算額	決算額	予算額	決算額
1,712,000	1,240,580	2,062,000	839,096

[主な支出説明]

維持更新費－観光案内板設置委託 413,160円
委託費－PR動画撮影委託 198,000円

Ⅲ 交流事業

1 友好自治体交流

【観光物産展KYU+A】（鹿沼・山ノ内・魚沼+足立の頭文字）

KYU+Aは開催できなかったが、足立区主催の「おもしろ！SDGsフェア」に魚沼市が観光PR物産展を出店した際、支援・協力を行った。

交流事業

- (1) 開催日 令和3年3月26日（金）・27日（土）・28日（日）
- (2) 開催場所 マルイ北千住店1階
- (3) 参加自治体 新潟県魚沼市
- (4) 決算額（収益なし） (円)

令和元年度		令和2年度	
予算額	決算額	予算額	決算額
966,000	292,714	966,000	48,188

[支出説明] 山ノ内町への職員出張旅費等 48,188円

【5大イベントへの観光物産展出店招致】

山ノ内町から「友好自治体提携30周年記念植樹」のりんごの寄贈を申し出ていただき、区内児童養護施設等にお届けすることができた。

収穫日：令和2年11月20日（金）

寄贈日：令和2年11月24日（火）から27日（金）

収穫場所：山ノ内町役場

寄贈先：区内児童養護施設（4施設）、子ども食堂（4施設）、学習支援事業施設（4施設）、里親家庭（10件）

2 姉妹都市交流

※ 新型コロナウイルス感染症拡大により中止

- ① ベルモント市交流体験ツアー
- ② ベルモント市使節団受入

(1) 決算額（収益なし） (円)

令和元年度		令和2年度	
予算額	決算額	予算額	決算額
12,137,000	8,526,803	10,832,000	1,616,969

[主な支出説明]

委託費－ベルモント市との連絡に要する翻訳業務委託

1,166,860円

[内訳] 委託期間（9月～3月）

翻訳業務 @2,288×492H=1,125,696円

交通費 @504×82日= 41,164円

5 正味財産増減計算書

I 一般正味財産増減の部

1. 経常増減の部

(1) 経常収益

事業会計・法人会計

単位：円

科 目	令和元年度	令和2年度	増減	収入概要・主な増減内訳
基本財産運用益				
基本財産受取利息 <1>	3,250	1,754	△ 1,496	<1> 基本財産の運用による利息収入
基本財産運用益計 <2>	3,250	1,754	△ 1,496	
受取会費				
受取会費 <3>	2,240,000	315,000	△ 1,925,000	<3> 会費収入 延べ16口〔元年度延べ211口〕
受取会費計 <4>	2,240,000	315,000	△ 1,925,000	
事業収益				事業収益
出展料収益 <5>	4,930,931	0	△ 4,930,931	<5> 5大イベント中止によるテント出展料の減
賛助金収益 <6>	14,110,200	0	△ 14,110,200	<6> あだち花季行花めぐりバス、足立の花火、区民まつり中止による減
販売収益 <7>	21,055,500	0	△ 21,055,500	<7> 足立の花火中止による有料席販売収入の減
事業収益計 <8>	40,096,631	0	△ 40,096,631	
受取補助金等				
受取地方公共団体補助金 <9>	270,375,568	99,870,890	△ 170,504,678	<9> 足立区からの補助金（実績に伴う減）
受取補助金等収益計 <10>	270,375,568	99,870,890	△ 170,504,678	
雑収益				雑収益
雑収益 <11>	3,510,880	1,444	△ 3,509,436	<11> 〔職員近接地内旅費・地外旅費の誤支給（元年度）による返還金の収入 元年度区民まつり中止に伴う興行保険補償金の減（△2,955,000円） ベルモント市使節団受入時のパーティ参加費の減（△424,000円）〕
雑収益計 <12>	3,510,880	1,444	△ 3,509,436	
経常収益計 <13>	316,226,329	100,189,088	△ 216,037,241	

(2) 経常費用

事業会計

※ イベント中止による契約解除金はP2「令和2年度キャンセル料の内訳」に記載

単位：円

科目	令和元年度	令和2年度	増減	支出概要・主な増減理由
事業費				
役員報酬	<14> 98,000	0	△ 98,000	<14> 5大イベント、友好自治体・姉妹都市との交流会等出席に伴う役員報酬イベント・各事業中止による減
旅費交通費	<15> 363,110	139,942	△ 223,168	<15> 職員近接地外旅費（仙台市／ふるさと観光展、山ノ内町との交流）
通信運搬費	<16> 831,466	241,376	△ 590,090	<16> 観光マップ等の郵送料（イベント中止によるポスター・パンフレット送料の減）
備品購入費	<17> 0	99,800	99,800	<17> P R動画撮影用機材（カメラ）の購入
消耗品費	<18> 1,616,737	133,884	△ 1,482,853	<18> 「千住街の駅」新型コロナウイルス感染対策用消耗品（消毒液・パネル等）の購入（各イベント中止に伴う消耗品購入費の減）
修繕費	<19> 598,146	0	△ 598,146	<19> 倉庫等の補修終了による減
車両費	<20> 14,208	109	△ 14,099	<20> レンタル車両ガソリン代（イベント中止による減）
賃借料	<21> 1,405,970	681,120	△ 724,850	<21> 千住街の駅賃借料（イベント中止による車両レンタル費の減）
保険料	<22> 2,557,952	126,950	△ 2,431,002	<22> 光の祭典興業保険料等（他のイベント中止による減）
諸謝金	<23> 1,468,093	485,039	△ 983,054	<23> 千住街の駅運営事業者選定委員会委員謝礼、区内観光スポット写真素材撮影謝礼（イベント中止による大道芸人・ステージ司会謝礼等の減）
租税公課	<24> 318,850	23,000	△ 295,850	<24> 収入印紙代（イベント中止による契約件数の減）
支払手数料	<25> 297,340	0	△ 297,340	<25> 足立の花火中止による音楽著作権・原盤使用許諾料の減
渉外費	<26> 3,886,299	20,000	△ 3,866,299	<26> 炎天寺「一茶まつり」への補助（ベルモント市使節団受入中止による減）
出展料	<27> 37,270	0	△ 37,270	<27> 観光物産展「KYU+A」中止による減
広告宣伝費	<28> 14,208,193	3,210,683	△ 10,997,510	<28> 足立の花火中止による契約解除金、J R北千住駅貼付用ポスター、光の祭典パンフレット作成費等（イベント中止によるポスター・パンフレット作成費の減）
維持・更新費	<29> 0	413,160	413,160	<29> 北千住駅西口「千住見どころ案内板」更新設置費
使用料	<30> 567,484	539,286	△ 28,198	<30> H P「あだち観光ネット」翻訳ツール・ソフトウェア使用料
委託費	<31> 109,946,519	60,394,227	△ 49,552,292	<31> 足立の花火中止による契約解除金、光の祭典（イルミネーション、デジタルコンテンツ作成）、千住街の駅運営委託等
設営費	<32> 104,191,862	7,684,138	△ 96,507,724	<32> 足立の花火・しょうぶまつり&世界の食広場中止による契約解除金
運営費	<33> 4,821,326	0	△ 4,821,326	<33> イベント中止による運営費の減
警備費	<34> 29,063,234	770,000	△ 28,293,234	<34> 足立の花火中止による契約解除金（イベント中止による減）
清掃費	<35> 11,346,928	0	△ 11,346,928	<35> イベント中止による清掃費の減
事業費計	<36> 287,638,987	74,962,714	△ 212,676,273	

(2) 経常費用

法人会計

単位：円

科 目	令和元年度	令和2年度	増減	支出概要・主な増減理由
管理費				
役員報酬 <37>	160,000	42,000	△ 118,000	<37> 役員への費用弁償（理事会、評議員会書面開催による減）
福利厚生費 <38>	13,657,327	10,449,469	△ 3,207,858	<38> 協会職員の共済組合事業主負担金 11人（職員1名減による減）
会議費 <39>	6,052	0	△ 6,052	<39> 理事会、評議員会等お茶代（お茶提供中止・書面開催による減）
交際費 <40>	33,000	3,410	△ 29,590	<40> 友好自治体との交流等に係る会長交際費
旅費交通費 <41>	101,891	43,810	△ 58,081	<41> 職員出張旅費
通信運搬費 <42>	1,117,562	995,138	△ 122,424	<42> 電話料、郵送料等
車両運搬具減価償却費 <43>	0	413,440	413,440	<43> 協会車両リース契約に伴う減価償却費（新規）（リース期間：R2.9～R7.8）
什器備品減価償却費 <44>	1,271,592	2,179,872	908,280	<44> OA機器リース契約に伴う減価償却費（リース期間：R1.9～R5.8） 元年度（7か月分）→2年度（12か月分）への増
消耗品費 <45>	1,251,409	1,112,229	△ 139,180	<45> プリンタートナー、インクカートリッジ、用紙代、事務用消耗品等
修繕費 <46>	51,392	0	△ 51,392	<46> リース車両修理費の減
印刷製本費 <47>	183,328	24,640	△ 158,688	<47> 会員証印刷、封筒印刷経費（イベント中止による封筒印刷費の減）
車両費 <48>	100,191	38,558	△ 61,633	<48> ガソリン代、駐車場代金（イベント中止による減）
光熱水費 <49>	198,238	168,152	△ 30,086	<49> 事務室電気使用料
賃借料 <50>	1,116,252	343,710	△ 772,542	<50> 協会車両リース料、OA機器リース料（減価償却費への振替分の減）
保険料 <51>	1,060	0	△ 1,060	<51> 評議員会書面開催に伴う賠償責任保険料の減
諸謝金 <52>	0	396,000	396,000	<52> 顧問税理士謝礼（委託費からの科目変更に伴う皆増）
租税公課 <53>	12,050	11,900	△ 150	<53> 収入印紙代
負担金 <54>	2,274,596	1,848,930	△ 425,666	<54> 広報紙「トキメキ」掲載料（記事量減による減）、東京商工会議所年会費等
支払手数料 <55>	292,689	293,410	721	<55> 会費振込手数料(ゆうちょ銀行)、振込手数料(みずほ銀行)
委託費 <56>	6,688,713	6,791,706	102,993	<56> 会計顧問顧問委託、会計経理人材派遣委託(派遣時間増による増)
管理費計 <57>	28,517,342	25,156,374	△ 3,360,968	

経常費用計

科 目	令和元年度	令和2年度	増減
事業費計 <58>	287,638,987	74,962,714	△ 212,676,273
管理費計 <59>	28,517,342	25,156,374	△ 3,360,968
経常費用計 <60>	316,156,329	100,119,088	△ 216,037,241

I 一般正味財産増減の部

2. 経常外増減の部

(1) 経常外収益

(2) 経常外費用

事業会計・法人会計

単位：円

科 目	令和元年度	令和2年度	増減
(1) 経常外収益 <61>	0	0	0
経常外収益計 <62>	0	0	0
(2) 経常外費用 <63>	0	0	0
経常外費用計 <64>	0	0	0

一般正味財産増減の部	令和元年度	令和2年度	増減
経常収益計 <65>	316,226,329	100,189,088	△ 216,037,241
経常費用計 <66>	316,156,329	100,119,088	△ 216,037,241
経常外収益計 <67>	0	0	0
経常外費用計 <68>	0	0	0
税引前当期一般正味財産増減額 <69>	70,000	70,000	0
法人税、住民税及び事業税 <70>	70,000	70,000	0
当期一般正味財産増減額 <71>	0	0	0
一般正味財産期首残高 <72>	10,000	10,000	0
一般正味財産期末残高 <73>	10,000	10,000	0

II 指定正味財産増減の部

指定正味財産増減の部	令和元年度	令和2年度	増減
当期指定正味財産増減額 <74>	0	0	0
指定正味財産期首残高 <75>	25,000,000	25,000,000	0
指定正味財産期末残高 <76>	25,000,000	25,000,000	0

III 正味財産期末残高

科 目	令和元年度	令和2年度	増減
正味財産期末残高 <77>	25,010,000	25,010,000	0