

令和2年度 公社事業概要・収支決算説明書

1 概要説明

令和3年4月1日現在

名 称	公益財団法人足立区生涯学習振興公社	所 在 地	足立区千住五丁目13番5号
設 立 年 月 日 公 益 認 定	平成 5年 2月1日(平成12年4月1日名称変更) 平成21年10月1日公益財団法人	代 表 者	理 事 長 伊藤 良久
職員数(実員)	常勤26名(派遣6名 固有20名(再任用2名)) 短時間再任用3名 非常勤13名 合計42名	基 本 財 産	15 億 円

2 組織機構

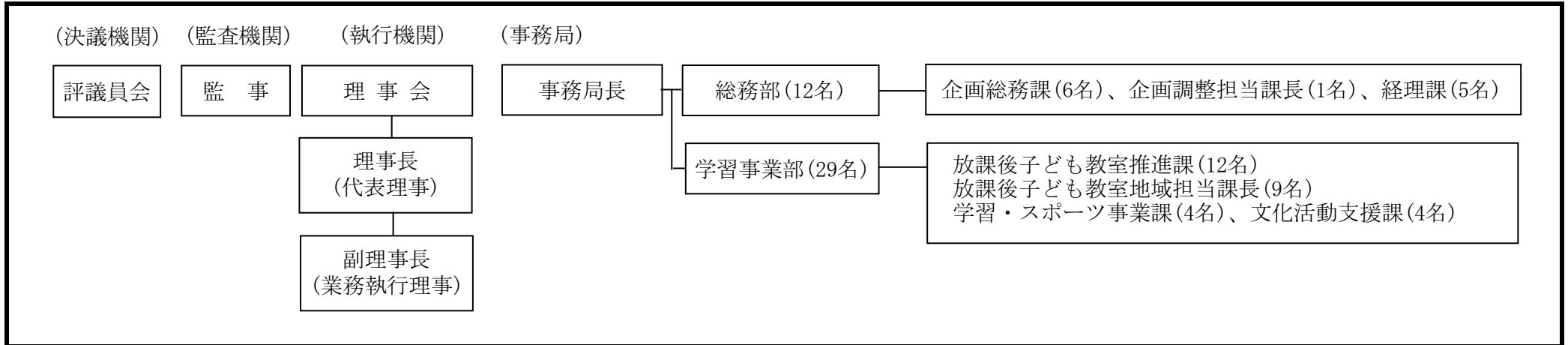

3 令和2年度 経営方針と重点事項

【経営方針】

- 1 区民に学習、スポーツ及び文化活動の機会を提供するとともに、人材の育成や自主活動を支援する事業を行う。
- 2 公社がこれまで展開してきた区民との協働による事業や学びの成果を地域に還元する事業を進化させ、「区民・地域・団体等との協創」により生涯学習を推進する。
- 3 「第二次中期事業計画」に基づき、事業の重点化と効率化を徹底し、区の施策との連携を深め、区民サービスの向上に努める。

【重点事項】

- 1 あだち放課後子ども教室の安定運営及び活動の充実に取り組む。
- 2 学習・スポーツ・文化の人材育成及び活動支援に取り組む。
- 3 公益財団法人として、法令等に基づく適正な法人運営を行う。

4 公益財団法人足立区生涯学習振興公社 令和2年度（令和2年4月～令和3年3月）事業報告 概要版

1 あだち放課後子ども教室事業

★(1) あだち放課後子ども教室の支援(区受託)

項目	R2	R元
のべ実施日数	6,239 日	10,560 日
のべ参加児童数	197,996 人	616,733 人
活動スタッフ人数	1,162 人	1,238 人
各教室への巡回	1,787 回	3,033 回
会議・打合せ・説明会等	707 回	759 回
児童のケガ・物損等に伴う保護者対応	378 件	1,098 件
スタッフのケガ・物損等に伴う保険対応	4 件	10 件

(2) 『放課後+One』（放課後子ども教室における体験プログラム）

- ・ 放課後キッズおりがみ教室 R2【2回・48人】 R元【216回・3,069人】
- ・ 放課後キッズ読書支援 R2【中止】 R元【32回・277人】
- ・ 団体連携・体験プログラム R2【中止】 R元【106回・2,697人】
- ・ 公社企画・体験プログラム R2【9種目】 R元【8種目】

(3) 安全管理講習会(区受託) R2【49回・664人】 R元【69回・1,037人】

(4) 新任安全管理講習会(区受託) R2【3回・36人】 R元【2回・43人】

(5) 安全管理員研修会(区受託) R2【中止】 R元【4回・264人】

(6) 運営委員会(区受託) R2【書面開催】 R元【1回・71人】

(7) ブロック会議(区受託) R2【書面開催】 R元【13回・141人】

(8) 「あだち放課後子ども教室利用案内」の作成(区受託)

R2【8,000部】 R元【8,000部】

(9) 「あだち放課後子ども教室スタッフ募集案内」の作成(区受託)

R2【8,000部】 R元【8,000部】

2 文化事業

(1) あだちアートリンクカフェ R2【2回・39人】 R元【4回・66人】

(2) あだちアートミートアップ(新規) R2【中止】 R元【—】

(3) 文化団体等支援 R2【2回・332人】 R元【6回・3,337人】

(4) イベントコーディネート事業 R2【2件】 R元【5件】

(5) 楽団及び楽団友の会の運営支援、演奏活動の支援(区受託)

R2【31回・1,170人】 R元【93回・10,752人】

(6) 足立ジュニア吹奏楽団派遣演奏支援(楽器運搬) R2【中止】 R元【3回】

★(7) コンサート in ミュージアム(拡充)

R2【中止】(2施設の動画作成) R元【5回・322人】

(8) ドラムサークルin A-Festa 2020 R2【中止】 R元【中止】

(9) まちかどミュージック(新規) R2【中止】 R元【—】

(10) 小学校アウトリーチコンサート(拡充) R2【7回・194人】 R元【12回・351人】

★(11) 子どもの未来応援アウトリーチコンサート(拡充) R2【2回・46人】 R元【1回・40人】

3 生涯学習・スポーツ事業

(1) あだちこどもサポーター養成講座 R2【3回・43人】 R元【6回・136人】

(2) あだちこどもサポータースキルアップ講座 R2【4回・79人】 R元【4回・88人】

(3) あだちこどもサポーターフォロー講座 R2【中止】 R元【2回・44人】

(4) あだちこどもサポーター活動支援 R2【中止】 R元【251回・839人】

(5) あだちこどもサポーターネットワーク支援 R2【9回・172人】 R元【10回・234人】

(6) スポーツ指導者スキルアップ講習会(区受託)

高齢者対象 R2【4回・85人】 R元【4回・114人】

子ども対象 R2【4回・64人】 R元【2回・42人】

(7) 健康づくり・スポーツ活動支援講座 R2【2回・90人】 R元【1回・30人】

(8) 地域活動支援講座 R2【3回・70人】 R元【1回・42人】

(9) 地域学習コーディネート事業 R2【1件】 R元【3件】

(10) 読み語りキャラバン隊によるおはなし会 R2【2回・43人】 R元【5回・445人】

4 広報事業

(1) 公社ニュース「トキメキ」での自主事業等情報発信 R2【10回】 R元【12回】

★(2) 公社ホームページによる情報提供事業 R2【アクセス数 21,036回】

R元【アクセス数 17,900回】

5 正味財産増減計算書

I 一般正味財産増減の部

1. 経常増減の部

(1) 経常収益 公益目的事業会計・法人会計

単位：円

勘定科目	当年度	前年度	増減	内訳・増減理由
基本財産運用益				
基本財産受取利息 <1>	9,128,413	10,897,651	▲ 1,769,238	債券の満期償還による利息収入の減
基本財産運用益計 <2>	9,128,413	10,897,651	▲ 1,769,238	
特定資産運用益				
特定資産受取利息 <3>	748,605	726,378	22,227	
特定資産運用益計 <4>	748,605	726,378	22,227	
その他の固定資産運用益				
その他固定資産受取利息 <5>	60,493	60,000	493	
その他の固定資産運用益計 <6>	60,493	60,000	493	
事業収益				
自主事業収益 <7>	0	0	0	
受託事業収益 <8>	127,820,588	211,793,197	▲ 83,972,609	新型コロナウイルスの影響等で放課後子ども教室のべ実施日数が10,560日から6,239日に減ったことによる、区からの受託事業費の減
事業収益計 <9>	127,820,588	211,793,197	▲ 83,972,609	
受取補助金等収益				
受取区補助金 <10>	285,949,232	297,834,286	▲ 11,885,054	固有職員3名が定年退職で再任用職員になったことによる給与費等の減
受取補助金等収益計 <11>	285,949,232	297,834,286	▲ 11,885,054	
雑収益				
受取利息 <12>	57,448	200,000	▲ 142,552	低金利による利息収入の減
雑収益 <13>	35,673	146,082	▲ 110,409	
雑収益計 <14>	93,121	346,082	▲ 252,961	
経常収益計 <15>	423,800,452	521,657,594	▲ 97,857,142	

(2) 経常費用

公益目的事業会計

単位：円

勘定科目	当年度	前年度	増減	内訳・増減理由
事業費				
役員報酬 <16>	3,741,605	3,258,397	483,208	理事長報酬2カ月分の増
給料手当 <17>	151,828,330	165,538,591	▲ 13,710,261	固有職員3名が定年退職で再任用職員になったことによる減
福利厚生費 <18>	37,461,670	39,783,115	▲ 2,321,445	固有職員3名が再任用職員になったことによる事業主負担金の減
退職給付費用 <19>	16,278,294	16,664,240	▲ 385,946	固有職員3名の定年退職に伴う減
賃金 <20>	32,130,643	26,454,185	5,676,458	非常勤職員賞与支給に伴う増
会議費 <21>	26,942	52,090	▲ 25,148	外部講師との打ち合わせが減ったことによる減
旅費交通費 <22>	128,110	250,628	▲ 122,518	放課後子ども教室の巡回が減ったことによる減
通信運搬費 <23>	811,561	1,144,348	▲ 332,787	新型コロナウイルスの影響等で事業が減ったことによる減
什器備品費 <24>	108,900	98,340	10,560	放課後子ども教室物置買い替えによる増
消耗品費 <25>	7,326,079	6,495,966	830,113	放課後子ども教室運営に係る感染症対策物品の購入が増えたことによる増
修繕費 <26>	308,066	141,990	166,076	楽器修繕の増
印刷製本費 <27>	734,580	165,440	569,140	放課後子ども教室運営マニュアル等印刷物の増
賃借料 <28>	790,676	634,043	156,633	動画制作による施設使用料の増
保険料 <29>	1,512,060	1,657,910	▲ 145,850	放課後子ども教室運営スタッフ賠償責任及び傷害保険の契約差金による減
諸謝金 <30>	110,584,188	202,615,490	▲ 92,031,302	新型コロナウイルスの影響等で放課後子ども教室のべ実施日数が10,560日から6,239日に減ったことによる、見守りスタッフへの謝金の減
委託費 <31>	10,137,760	9,283,220	854,540	放課後子ども教室安全管理講習会委託費の増
負担金 <32>	115,700	0	115,700	実務研修参加受講料の増
交付金 <33>	8,380,364	5,463,263	2,917,101	放課後子ども教室各実行委員会管理の感染症対策費分の増
(公益) 事業費計 <34>	382,405,528	479,701,256	▲ 97,295,728	

(2) 経常費用 法人会計

単位：円

勘定科目	当年度	前年度	増減	内訳・増減理由
管理費				
役員報酬 <35>	384,064	847,271	▲ 463,207	理事会・評議員会未開催による報酬の減
給料手当 <36>	15,015,765	16,372,300	▲ 1,356,535	固有職員3名が定年退職で再任用職員になったことによる減
福利厚生費 <37>	4,440,368	4,686,790	▲ 246,422	固有職員3名が再任用職員になったことによる事業主負担金の減
退職給付費用 <38>	1,564,092	1,587,980	▲ 23,888	固有職員3名の定年退職に伴う減
賃金 <39>	3,177,781	2,616,357	561,424	非常勤職員賞与支給に伴う増
会議費 <40>	0	1,840	▲ 1,840	
旅費交通費 <41>	42,604	50,123	▲ 7,519	
通信運搬費 <42>	2,183,224	1,938,241	244,983	電話代の増、Wi-Fi通信料の増
什器備品費 <43>	183,480	67,980	115,500	タブレット購入による増
消耗品費 <44>	866,351	943,827	▲ 77,476	消耗品購入の減
修繕費 <45>	13,100	111,608	▲ 98,508	公用車修繕の減
光熱水費 <46>	2,064,706	2,504,798	▲ 440,092	水道・電気代の減
賃借料 <47>	2,456,562	2,099,712	356,850	システムソフトウェア更新料による増
減価償却費 <48>	5,167,152	5,167,152	0	
保険料 <49>	243,340	243,600	▲ 260	
租税公課 <50>	33,005	30,005	3,000	収入印紙購入の増
諸謝金 <51>	1,385,500	1,404,500	▲ 19,000	個人情報保護委員会未開催による謝礼の減
委託費 <52>	5,590,839	5,528,307	62,532	3密防止のため、事務所内レイアウト変更による増
負担金 <53>	191,400	219,440	▲ 28,040	花火大会中止による広告料等の減
交際費 <54>	0	17,000	▲ 17,000	
燃料費 <55>	125,852	172,677	▲ 46,825	公用車使用回数の減
管理費計 <56>	45,129,185	46,611,508	▲ 1,482,323	

I 一般正味財産増減の部

2. 経常外増減の部 公益目的事業会計・法人会計

(1) 経常外収益

(2) 経常外費用

単位：円

勘定科目	当年度	前年度	増減
(1) 経常外収益 経常外収益計 <57>		0	0
(2) 経常外費用 経常外費用計 <58>		0	0
当期経常外増減額 <59>		0	0

一般正味財産増減の部	当年度	前年度	増減
経常収益計 <60>	423,800,452	521,657,594	▲ 97,857,142
経常費用計 <61>	427,534,713	526,312,764	▲ 98,778,051
経常外収益計 <62>	0	0	0
経常外費用計 <63>	0	0	0
税引前当期一般正味財産増減額 <64>	▲ 3,734,261	▲ 4,655,170	920,909
法人税、住民税及び事業税 <65>	0	0	0
当期一般正味財産増減額 <66>	▲ 3,734,261	▲ 4,655,170	920,909
一般正味財産期首残高 <67>	258,523,897	263,179,067	▲ 4,655,170
一般正味財産期末残高 <68>	254,789,636	258,523,897	▲ 3,734,261

II 指定正味財産増減の部

指定正味財産増減の部	当年度	前年度	増減
当期指定正味財産増減額 <69>	0	0	0
指定正味財産期首残高 <70>	1,500,000,000	1,500,000,000	0
指定正味財産期末残高 <71>	1,500,000,000	1,500,000,000	0

III 正味財産期末残高

正味財産期末残高 <72>	1,754,789,636	1,758,523,897	▲ 3,734,261
---------------	---------------	---------------	-------------