

子ども・子育て支援対策調査 特別委員会報告資料

令和3年11月17日

報告事項件名	頁
1 令和3年度「あだちスマイルママ&エンジェルプロジェクト（ASMAP）」の活動状況について・・・・・・・・・・・・・・・・・・・・・・・・・・・・・・・・	2

(衛 生 部)

件名	令和3年度「あだちスマイルママ&エンジェルプロジェクト (ASMAP)」の活動状況について																												
所管部課名	衛生部保健予防課																												
内容	<p>令和3年度上半期の活動状況について、下記のとおり報告する(詳細はP6~7参照)。</p> <p>1 妊娠届出場所及び支援区分</p> <p>妊娠届出場所は、届出と同時にスマイルママ面接を実施し、こども商品券をその場で受け取ることができる保健予防課や保健センター等が59.9%から69.6%と9.7ポイント増加している(図1)。これは、区民事務所では妊娠届出のみとなり、後日改めて面接を実施しないと、こども商品券を渡せないことを周知徹底したためである。</p> <p>また、何らかの支援を必要とする人の割合(C及びD)は、令和2年度は63.7%で、令和3年度上半期は64.5%と微増している(図2)。</p> <p>※ C2：主に身体的リスクがあり助産師の保健指導を要する妊婦 C1：特定妊婦ではないが、社会的・心理的リスクがあり保健師の継続支援が必要な妊婦 D：出産後の養育について出産前に支援を行うことが必要な特定妊婦</p> <p>図1 妊娠届出場所の年次推移</p> <table border="1"> <caption>図1 妊娠届出場所の年次推移</caption> <thead> <tr> <th>年度</th> <th>保健予防課</th> <th>保健センター等</th> <th>区民事務所</th> </tr> </thead> <tbody> <tr> <td>28年度</td> <td>22.7%</td> <td>18%</td> <td>59.3%</td> </tr> <tr> <td>29年度</td> <td>22.6%</td> <td>20.2%</td> <td>57.2%</td> </tr> <tr> <td>30年度</td> <td>23.7%</td> <td>22.4%</td> <td>53.9%</td> </tr> <tr> <td>元年度</td> <td>23.3%</td> <td>26.6%</td> <td>50.1%</td> </tr> <tr> <td>2年度</td> <td>30.8%</td> <td>29.1%</td> <td>40.1%</td> </tr> <tr> <td>3年度(上半期)</td> <td>35.5%</td> <td>34.1%</td> <td>30.4%</td> </tr> </tbody> </table>	年度	保健予防課	保健センター等	区民事務所	28年度	22.7%	18%	59.3%	29年度	22.6%	20.2%	57.2%	30年度	23.7%	22.4%	53.9%	元年度	23.3%	26.6%	50.1%	2年度	30.8%	29.1%	40.1%	3年度(上半期)	35.5%	34.1%	30.4%
年度	保健予防課	保健センター等	区民事務所																										
28年度	22.7%	18%	59.3%																										
29年度	22.6%	20.2%	57.2%																										
30年度	23.7%	22.4%	53.9%																										
元年度	23.3%	26.6%	50.1%																										
2年度	30.8%	29.1%	40.1%																										
3年度(上半期)	35.5%	34.1%	30.4%																										

図2 支援の必要な妊婦の年次推移

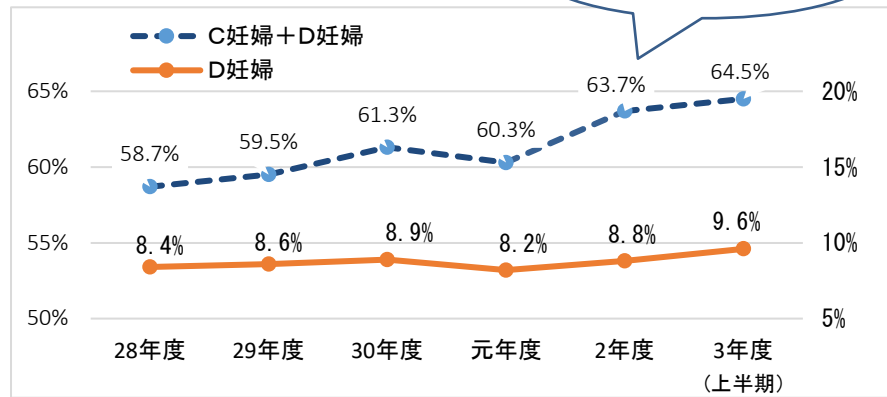

2 妊娠届出時のリスク項目

最も多かった項目は、出産後のサポートなし（13.3%）、BMI 25以上の肥満妊婦（13.2%）、シングル（13.2%）である。

また、令和3年度上半期に割合が増加した項目は、肥満（2.2ポイント増）、出産後のサポートなし（2.1ポイント増）となっている（図3）。

いずれも、新型コロナウイルスの感染拡大の影響が大きいと考えられる。

図3 令和3年度(上半期)主なリスク項目

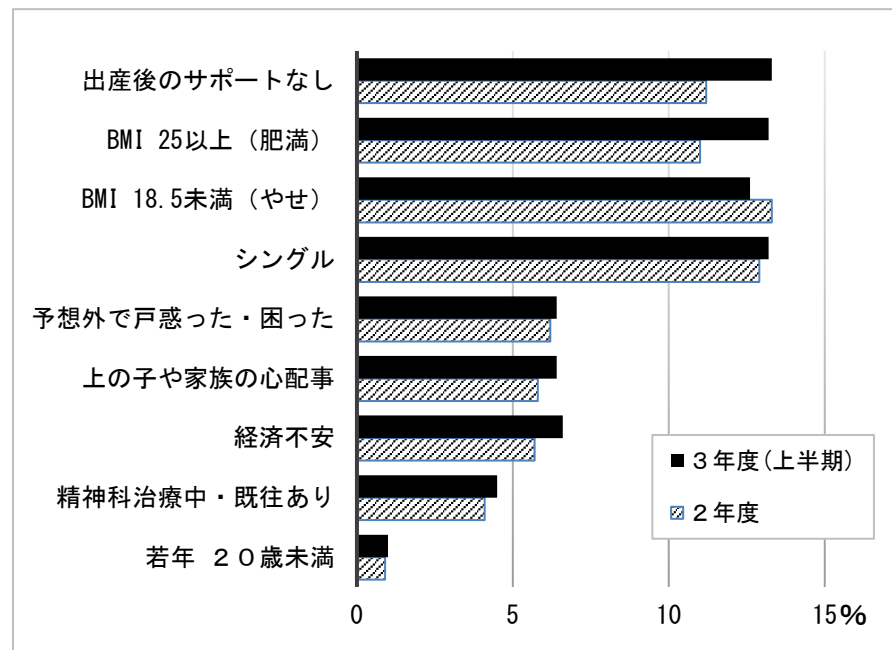

3 令和3年度上半期（令和3年4月～9月）事業実績

(1) スマイルママ面接

保健師等による妊婦全数面接により、妊婦の心身状態・家庭状況等を把握し、適切なケアを行う。面接をした方には、育児パッケージとして「こども商品券」10,000円分を配付する。

ア 面接者数（こども商品券配付数） 1,973人

※ 令和3年上半期届出者2,393人に対する令和3年9月30日までの対応分

イ 未面接者420人の主な理由

(ア) 区民事務所に届出た方

(イ) 保健予防課・保健センター等で代理人が届出た方

(ウ) 保健予防課・保健センター等で届出たが、当日急いでおき面接の時間がなかった方

※ 上記いずれも後日予約して面接を行う予定

(2) ファーストバースデーサポート（令和3年9月30日現在）

訪問や健診が手薄な1歳時にアンケートを郵送して育児状況を把握し、適切なケアにつなげる。アンケートを返送した方には、育児パッケージとして「こども商品券」を配付する。

【アンケートの回答状況】

※ 発送は1歳になるお子さんを毎月抽出

ア 発送数 2,390人

イ 回答数 2,134人

ウ 未回答 256人

エ 回答率 89.3%

【こども商品券配付状況】

ア 第1子（10,000円分） 1,073人

イ 第2子（20,000円分） 759人

ウ 第3子以降（30,000円分） 302人

(3) 多胎児家庭移動支援（令和3年9月30日現在）

多胎児が0歳・1歳・2歳時に、保健師等が保護者と面接を実施し、育児状況を把握する。面接終了者については、母子保健事業利用時の移動の支援として、タクシー利用時に使用できる「こども商品券」24,000円分（一世帯あたり）を配付する。

ア 面接者数（こども商品券配付数） 138人

0歳 47人

1歳 43人

2歳 48人

問 題 点 今 後 の 方 針	引き続き支援が必要な世帯に対して、継続した個別支援を行い、ASMAP事業の充実を図っていく。
--------------------	--

● 令和3年度（4月～9月分）妊娠届対応実績 <区全体> ●

【妊娠届出場所別】総数2,203人

届出場所	届出人数	受付割合(%)	2年度割合(%)
保健予防課	782	35.5	30.8
保健センター	752	34.1	29.1
区民事務所	669	30.4	40.1
計	2,203	100	100

【妊娠届出場所・保健センター等管轄別人数】総数2,203人

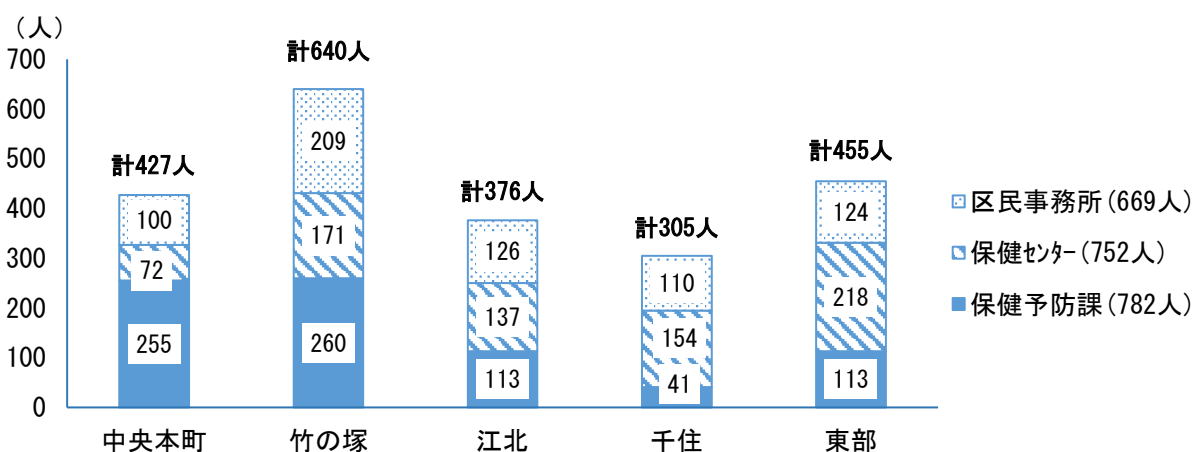

【保健センター等管轄別妊婦支援区分】

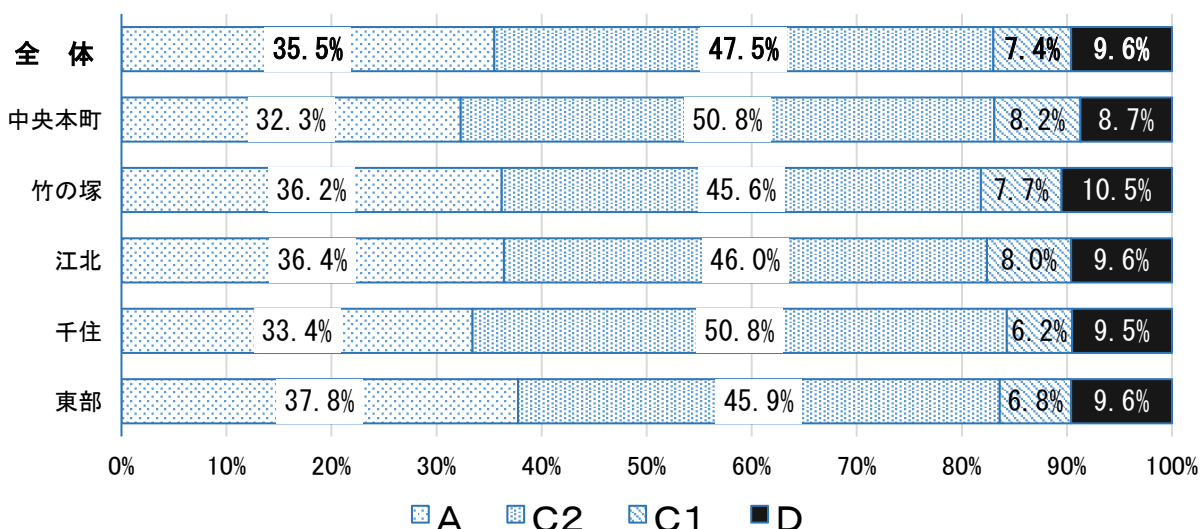

<フォロー区分>

- A : リスク項目該当なし 通常の母子保健対象妊婦
 - C2 : 主に身体的リスクがあり助産師の保健指導を要する妊婦
 - C1 : 特定妊婦ではないが、社会的・心理的リスクがあり保健師の継続支援が必要な妊婦
 - D : 出産後の養育について出産前に支援を行うことが必要な特定妊婦
- (*) 区分Bは、その後のフォローにより継続支援が必要なしと判断された区分のため、初回面接は該当者はいない。

令和3年度（4月～9月分）妊娠届 アンケート集計 <区全体>

アンケート項目	中央	竹の塚	江北	千住	東部	計	割合	2年度 割合
サポートなし	66	77	48	52	50	293	13.3%	11.2%
BMI 25以上（肥満）	45	82	62	43	59	291	13.2%	11.0%
シングル	65	92	48	36	49	290	13.2%	12.9%
BMI 18.5未満（やせ）	55	83	38	47	55	278	12.6%	13.3%
20～24歳	28	63	33	21	30	175	7.9%	9.5%
居住6か月未満	41	42	27	22	39	171	7.8%	7.4%
予想外の妊娠での戸惑い	35	42	30	22	33	162	7.4%	6.2%
経済不安	25	48	27	13	32	145	6.6%	5.7%
上の子や家族のことで 心配あり	27	36	22	28	29	142	6.4%	5.8%
前回の妊娠・出産の異常	28	31	23	21	19	122	5.5%	6.2%
その他 （心身の体調不良・転入）	30	35	9	15	27	116	5.3%	6.1%
精神以外要支援の病気	31	26	14	17	17	105	4.8%	4.9%
精神科治療中・既往あり	16	27	18	15	24	100	4.5%	4.0%
多産（4回以上の妊娠）	18	34	16	12	12	92	4.2%	4.5%
困った時助けなし	14	16	16	15	15	76	3.4%	2.9%
40歳以上の初妊	10	7	7	14	9	47	2.1%	2.1%
第1子若年	9	16	6	4	9	44	2.0%	2.3%
支援の必要な外国人	2	19	5	2	4	32	1.5%	1.8%
多胎 双子以上	4	8	3	3	7	25	1.1%	1.0%
本人の喫煙	3	9	5	1	4	22	1.0%	1.7%
生保・保険なし	4	11	2	1	1	19	0.9%	1.0%
本人の飲酒	4	4	6	1	3	18	0.8%	1.1%
妊娠届20週以上	1	3	2	2	3	11	0.5%	0.5%
関係機関連絡・DV・虐待	1	2	2	3	1	9	0.4%	0.6%
妊娠届 総数	427	640	376	305	455	2,203		2,161