

令和4年度事業概要・収支予算説明書

1 概要説明

令和4年4月1日現在

名 称	一般財団法人 足立区観光交流協会	所 在 地	足立区中央本町一丁目17番1号
設立年月日	平成27年9月1日	代 表 者	会 長 工 藤 信
職員数(定数)	常勤12名 再任用3名 合計15名	基 本 財 産	2,500万円

2 組織機構

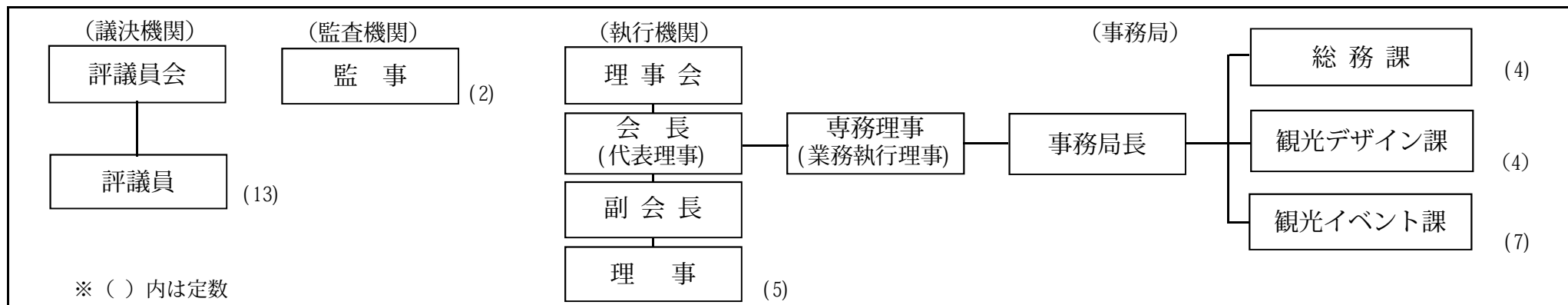

3 令和4年度経営方針と主な事業等内容

【経営方針】

- 魅力あるイベントの開催等により、地域経済への波及効果を高める。
- 民間事業者や団体等との連携により、地域資源の効果的な情報発信に努める。
- 一般財団法人として、法令等に基づく適正な法人運営を行う。

【主な事業内容】

- 観光事業（予定） 舎人公園千本桜まつり（令和4年1月27日中止公表）、あだち花小旅（令和4年1月27日一部中止公表）しょうぶまつり&世界の食広場、第44回足立の花火、あだち区民まつり「A-Festa 2022」光の祭典 2022
- PR事業（予定） ホームページの維持・更新、足立区街フォトコンテスト、お休み処「千住街の駅」運営、千住街歩き観光マップ等の作成・配付、地域活性化支援等
- 交流事業（予定） 観光PR物産展 KYU+A、友好自治体周年記念交流ツアー、ベルモント市交流ツアー・使節団受入

4 令和4年度の主な事業内容

(凡例) 事業名 実施予定日 会場 / 概要説明 事業予算額 (事業収益予定額)	(凡例) 事業名 実施予定日 / 概要説明 事業予算額(事業収益予定額)
<p>1 観光事業</p> <p>(1) 舎人公園千本桜まつり (令和4年1月27日中止公表) (桜ライトアップ含む) 33,194千円 ※ 予算凍結</p> <hr/> <p>(2) しょうぶまつり & 世界の食広場 令和4年6月4日(土)・5日(日) しょうぶ沼公園・都立東綾瀬公園 14,119千円 (出展料 600千円)</p> <hr/> <p>(3) 第44回足立の花火 令和4年7月23日(土) 荒川河川敷 183,535千円 (賛助金 13,250千円、販売収入 21,055千円等)</p> <hr/> <p>(4) あだち区民まつり「A-Festa 2022」 令和4年10月8日(土)・9日(日) 荒川河川敷(虹の広場) 44,707千円 (出展料 2,923千円、賛助金 40千円)</p> <hr/> <p>(5) 光の祭典2022 令和4年12月3日(土)～12月25日(日) 元渕江公園ほか ※ 竹ノ塚駅前～元渕江公園：令和5年1月9日(月)まで 60,795千円 (出展料 421千円)</p> <hr/> <p>(6) あだち花小旅(新規) (令和4年1月27日一部中止公表) ア 周遊ガイド発行 イ スタンプラリーセットの販売(中止) ウ 区制90周年記念ツアーで行く桜めぐり(中止) 12,516千円 ※ 中止予算は凍結</p> <hr/> <p>2 PR事業</p> <p>(1) ホームページの維持・更新 協会HP「あだち観光ネット」による情報発信。スマホユーザー向けの機能を強化し、グルメ情報や地域イベント情報等をPR。 8,483千円</p>	<p>(2) 足立区街フォトコンテスト 397千円 募集期間 令和4年11月1日(火)～令和5年1月31日(火)</p> <hr/> <p>(3) お休み処「千住街の駅」運営 6,029千円 観光案内所「千住街の駅」の運営業務を委託</p> <hr/> <p>(4) 千住街歩き 1,707千円 千住地域を中心とした街歩きツアーを年間7回程度開催予定</p> <hr/> <p>(5) 観光マップ等の作成・配布 7,535千円 区内PR冊子の増刷・配布(リニューアル版大千住マップ、竹の塚マップ、あだちのオハコ、Tokyo's Adachi Cityシリーズ)ほか</p> <hr/> <p>(6) 地域活性化支援 1,742千円(販売収益580千円) ア 事業・イベントへの後援、賞状・トロフィーの交付 イ 日光街道御宿場印プロジェクトへの支援 ウ 千住地域資源PRの支援(PRポスター設置)</p> <hr/> <p>(7) その他PR 3,830千円 ア PR用素材動画撮影・編集 イ 観光案内板等の維持管理</p> <hr/> <p>3 交流事業</p> <p>(1) 友好自治体交流 5,016千円 ア 観光物産PR展 KYU+A(鹿沼・山ノ内・魚沼+足立の略称) イ 友好自治体への周年記念交流ツアー(新規)</p> <hr/> <p>(2) 姉妹都市交流 10,832千円 ア ベルモント市への交流体験ツアー 区内在住・在学の中学生・高校生を対象に、ベルモント市でのホームステイ型ツアーを企画し、参加者を募集。 イ ベルモント市からの使節団受入 ベルモント市からの使節団に対する歓迎パーティ、雪国体験や学校訪問などの日本文化体験によるさまざまな交流を実施する。</p>

令和4年度 正味財産増減予算書

令和4年4月1日から令和5年3月31日まで

単位：円

科 目	令和3年度	令和4年度	増減	計上概要及び主な増減説明
I 一般正味財産増減の部				
1 経常増減の部				
(1) 経常収益				
基本財産運用益 <1>	3,000	3,000	0	<1> 基本財産の運用による利息収入
基本財産運用益 <2>	3,000	3,000	0	<2>
基本財産受取利息 <3>	3,000	3,000	0	<3> 2年定期預金の中間利息
特定資産運用益 <4>	0	0	0	<4>
特定資産運用益 <5>	0	0	0	<5>
特定資産受取利息 <6>	0	0	0	<6>
受取会費 <7>	1,700,000	1,700,000	0	<7> 協会会員からの会費収入
受取会費 <8>	1,700,000	1,700,000	0	<8> 会費及び会員見込
受取会費 <9>	1,700,000	1,700,000	0	<9> プラチナ@100,000×5口、ゴールド@10,000×80口、レギュラー@5,000×80口
事業収益 <10>	40,494,000	43,024,000	2,530,000	<10> 各事業における収益 ※イベント別収益予算の内訳は別紙1に記載
観光事業 <11>	40,489,000	42,439,000	1,950,000	<11> 区民まつり出展料、足立の花火有料席販売等
出展料収益 <12>	6,144,000	7,594,000	1,450,000	<12> イベント時の出展料(5,394千円)足立の花火屋形船出船料(2,200千円)「舎人公園春のイベント」出展規模をコロナ前に戻したことによる増(+1,450千円)
賛助金収益 <13>	13,290,000	13,290,000	0	<13> 足立の花火広告協賛(13,250千円)、区民まつり協賛金(40千円)
販売収益 <14>	21,055,000	21,555,000	500,000	<14> 足立の花火有料席販売(延3,568席分予定、21,055千円)あだち花小旅セット販売収入の増(+500千円)
P R 事業 <15>	5,000	585,000	580,000	<15> P R 事業における収益
販売収益 <16>	0	580,000	580,000	<16> 御宿場印・印帳販売収入の増(+580千円)
販売手数料収益 <17>	5,000	5,000	0	<17> 区外イベント出展時の区特産品(あだち菜うどん・菓子本舗菓子等)受託販売手数料収入
受取補助金 <18>	349,017,000	386,102,000	37,085,000	<18> 足立区、東京都からの補助金(足立区からの補助金の増)
受取補助金 <19>	349,017,000	386,102,000	37,085,000	<19> 足立区からの補助金の増(+37,085千円)

科 目	令和3年度	令和4年度	増減	計上概要及び主な増減説明
受取区補助金 <20>	348,367,000	385,452,000	37,085,000	<20> ①舎人公園千本桜まつりを例年規模に戻したための増 (+12,994千円) ②(新規事業)あだち花小旅実施による増 (+12,016千円) ③90周年記念足立の花火打上数の増・レーザー演出経費等の増 (+11,276千円) ④90周年記念イベント会場装飾設営費等の増 (+11,029千円) ⑤友好自治体周年記念交流ツアー負担金の増 (+4,050千円) ⑥協会HP改修作業終了等に伴う減 (△14,280千円)
受取都補助金 <21>	650,000	650,000	0	<21> 東京都からの補助金(足立の花火)
雑収益 <22>	89,000	89,000	0	<22>
雑収益 <23>	89,000	89,000	0	<23> ベルモント市使節団受入時のパーティ参加費収入
雑収入 <24>	89,000	89,000	0	<24> ウェルカムパーティ 来賓@6,000×4人、友好都市交流委員@2,000×8人 フェアウェルパーティ 来賓@6,000×4人、友好都市交流委員@2,000×8人 学生@1,000×9人
経常収益計 <25>	391,303,000	430,918,000	39,615,000	<25>
(2) 経常費用				
事業費 <26>	358,454,000	397,808,000	39,354,000	<26> 観光事業、PR事業、交流事業に要する経費 ※事業別内訳は別紙2に記載
事業費共通 <27>	1,945,000	3,371,000	1,426,000	<27> 3事業に共通する通信費、消耗品費、収入印紙代等
通信運搬費 <28>	864,000	864,000	0	<28> 事業ポスター・パンフレット等郵送料
消耗品費 <29>	200,000	200,000	0	<29> 事業で共通使用する消耗品費
諸謝金 <30>	40,000	40,000	0	<30> プロポーザル、事業評価に係る委員謝礼
租税公課 <31>	541,000	541,000	0	<31> 各事業等の契約に要する収入印紙代、消費税
広告宣伝費 <32>	0	1,426,000	1,426,000	<32> イベント会場バナー製作費(区制90周年記念/事業共通バナー等製作費の増)
委託費 <33>	300,000	300,000	0	<33> 事業評価委託費
観光事業 <34>	301,027,000	348,866,000	47,839,000	<34> 5大イベントの開催に要する経費
役員報酬 <35>	49,000	49,000	0	<35> 5大イベントへの出席に対する代表理事役員報酬
通信運搬費 <36>	20,000	628,000	608,000	<36> あだち花小旅スタンプラリー賞品発送料等の増(+608千円)
消耗品費 <37>	1,112,000	2,337,000	1,225,000	<37> イベント時の消耗品、医薬品、トイレットペーパー等 あだち花小旅セット用消耗品の増(+1,225千円)
車両費 <38>	50,000	50,000	0	<38> イベント時のレンタカー(会場への物品搬入用)ガソリン代
賃借料 <39>	940,000	940,000	0	<39> イベント時レンタカーレンタル料、足立の花火無線機・FAX等のリース料

科 目	令和3年度	令和4年度	増減	計上概要及び主な増減説明
保険料 <40>	2,497,000	2,882,000	385,000	<40> 5大イベント賠償責任保険料、あだち花小旅参加者賠償責任保険料の増 (+385千円)
諸謝金 <41>	998,000	998,000	0	<41> イベント時ステージ司会者謝礼等
負担金 <42>	0	462,000	462,000	<42> あだち花小旅ツアー実施による旅行会社との協定に伴う負担金 (+462千円)
支払手数料 <43>	408,000	408,000	0	<43> 足立の花火で使用使用する音楽著作権・原盤使用許諾料
広告宣伝費 <44>	10,512,000	22,396,000	11,884,000	<44> ①イベントポスター・パンフレット制作費(用紙代)の増 (+2,048千円) ②あだち花小旅ガイドブック制作・スタンプラリーセット作成費の増 (+9,836千円)
使用料 <45>	50,000	50,000	0	<45> しょうぶまつり & 世界の食広場会場で使用使用する都立公園占用料
委託費 <46>	98,620,000	111,050,000	12,430,000	<46> ①足立の花火打上数の増、音楽・レーザー演出経費(90周年)等の増 (+7,700千円) ②光の祭典LED電球更新経費の増 (+4,730千円)
設営費 <47>	123,684,000	141,285,000	17,601,000	<47> 5大イベント会場設営費 ①90周年記念イベント会場設営費の増 (+3,300千円) ②「足立の花火」電気工事、「世界の食広場」等会場設営費の増 (+6,538千円) ③「舎人公園春のイベント」通常開催に戻したための増 (+9,545千円) ④「あだち花季行花めぐりバス」事業終了による減 (△1,782千円)
運営費 <48>	5,052,000	5,564,000	512,000	<48> 舎人公園春のイベント、世界の食広場、あだち区民まつりのイベント進行及びステージ運営費 「舎人公園春のイベント」通常開催に戻したための増 (+512千円)
警備費 <49>	40,804,000	43,536,000	2,732,000	<49> 5大イベント会場警備費 「舎人公園春のイベント」通常開催に戻したための増 (+2,732千円)
清掃費 <50>	16,231,000	16,231,000	0	<50> イベント会場の清掃及びごみ収集費
P R 事業 <51>	43,684,000	29,723,000	△ 13,961,000	<51> 協会HP、観光マップ作成等PRに要する経費
旅費交通費 <52>	57,000	57,000	0	<52> 足立区PR用近接地外出出張旅費
消耗品費 <53>	252,000	312,000	60,000	<53> 「千住街の駅」運営用消耗品、地域事業後援に係る消耗品等御宿場印販売用消耗品費の増 (+60千円)
修繕費 <54>	200,000	200,000	0	<54> スタンプラリー拠点(竹の塚マップ10か所)修繕費、大千住マップ10か所撤去費
印刷製本費 <55>	0	259,000	259,000	<55> 御宿場印・印帳印刷費の増 (+259千円)
車両費 <56>	11,000	11,000	0	<56> レンタカーガソリン代
賃借料 <57>	744,000	744,000	0	<57> 「千住街の駅」賃借料、協会HP用サーバー賃借、PR出展用レンタカー
保険料 <58>	6,000	6,000	0	<58> 「千住街の駅」運営に係る損害賠償保険料

科 目	令和3年度	令和4年度	増減	計上概要及び主な増減説明
諸謝金 <59>	190,000	190,000	0	<59> 街フォトコンテスト審査員謝礼、千住街歩き事業評価謝礼
渉外費 <60>	1,020,000	1,020,000	0	<60> 一茶まつり、北足立市場まつりへの補助
広告宣伝費 <61>	8,251,000	8,561,000	310,000	<61> P R用ガイド・マップ等の作成、御宿場印販売・千住街の駅P R等経費 ①御宿場印・印帳販売用P R経費の増 (+300千円) ②千住七福神マップへの千住街の駅広告掲載費の増 (+10千円)
維持・更新費 <62>	528,000	528,000	0	<62> 観光案内板の維持・更新費
使用料 <63>	516,000	2,496,000	1,980,000	<63> 協会H P翻訳ツール・ソフトウェア等使用料 H Pセキュリティソフト使用料の増 (+1,980千円)
委託費 <64>	31,909,000	15,339,000	△ 16,570,000	<64> 協会H P維持更新、千住街の駅運営委託、千住街歩き委託等 ①オンラインを活用した区内お出かけ情報発信経費の減 (△11,990千円) ②協会H Pリニューアル終了に伴う委託費の減 (△4,633千円) ③御宿場印・印帳販売委託費の増 (+53千円)
交流事業 <65>	11,798,000	15,848,000	4,050,000	<65> 友好自治体、姉妹都市との交流事業に要する経費
役員報酬 <66>	70,000	70,000	0	<66> 友好自治体、姉妹都市との交流活動に係る役員報酬
旅費交通費 <67>	696,000	696,000	0	<67> ベルモント市使節団受入時の宿泊代
通信運搬費 <68>	20,000	20,000	0	<68> ベルモント市交流体験ツアー随行職員携帯電話通信料
消耗品費 <69>	556,000	556,000	0	<69> 姉妹都市交流に係る土産代
賃借料 <70>	80,000	80,000	0	<70> 使節団受入時のパーティ用品レンタル料
保険料 <71>	70,000	70,000	0	<71> ベルモント市交流体験ツアー保険料、観光P R物産展傷害保険料
諸謝金 <72>	455,000	455,000	0	<72> 使節団受入時のホストファミリー、通訳等謝礼
負担金 <73>	0	4,050,000	4,050,000	<73> 友好自治体周年記念交流ツアー負担金の増 (+4,050千円)
渉外費 <74>	1,804,000	1,804,000	0	<74> ベルモント市使節団受入等経費
出展料 <75>	150,000	150,000	0	<75> 観光P R物産展「K Y U+A」出展に伴う会場使用料
広告宣伝費 <76>	158,000	158,000	0	<76> 友好自治体交流用リーフレット作成費等
委託費 <77>	7,739,000	7,739,000	0	<77> ベルモント市への学生交流体験ツアー委託経費
管理費 <78>	32,849,000	33,110,000	261,000	<78> 協会職員の福利厚生費及び協会事務局運営経費
人件費 <79>	14,543,000	14,473,000	△ 70,000	<79> 役員への費用弁償及び常勤職員（12人）の共済組合事業主負担金
役員報酬 <80>	356,000	286,000	△ 70,000	<80> 会長、理事（3人）監事（2人）評議員（11人）への費用弁償（実績に伴う減）
福利厚生費 <81>	14,187,000	14,187,000	0	<81> 常勤職員（12人）の共済組合事業主負担金

科 目	令和3年度	令和4年度	増減	計上概要及び主な増減説明
管理運営費 <82>	18,306,000	18,637,000	331,000	<82> 協会事務局運営経費
会議費 <83>	10,000	10,000	0	<83> 来客用お茶購入費
交際費 <84>	50,000	50,000	0	<84> 会長交際費
旅費交通費 <85>	176,000	160,000	△ 16,000	<85> 職員出張旅費（実績に伴う減）
通信運搬費 <86>	1,400,000	1,325,000	△ 75,000	<86> 電話料、インターネット回線使用料、郵送料（実績に伴う減）
消耗品費 <87>	1,524,000	1,407,000	△ 117,000	<87> プリンター・複写機用紙代、複写機使用料、事務用品等（実績に伴う減）
修繕費 <88>	400,000	400,000	0	<88> リース車両修理費
印刷製本費 <89>	249,000	232,000	△ 17,000	<89> 協会封筒、会員証等の印刷代（実績に伴う減）
車両費 <90>	150,000	150,000	0	<90> リース車両ガソリン代、駐車場代金、修理費
光熱水費 <91>	240,000	240,000	0	<91> 事務室電気使用料
賃借料 <92>	3,069,000	3,078,000	9,000	<92> 協会車両リース（757千円）OA機器リース（2,321千円）
保険料 <93>	3,000	3,000	0	<93> 評議員会開催時の託児保険料
諸謝金 <94>	396,000	396,000	0	<94> 税理士会計監査（月1回）謝礼
租税公課 <95>	140,000	140,000	0	<95> 収入印紙代、法人税均等割
負担金 <96>	40,000	40,000	0	<96> 全日本写真連盟年会費、東京商工会議所年会費
支払手数料 <97>	472,000	442,000	△ 30,000	<97> ネットバンク利用による振込手数料（実績に伴う減）
委託費 <98>	9,987,000	10,564,000	577,000	<98> 会計コンサル委託（1,925千円） 会計専門員派遣委託（5,712千円） 公社ニュースときめき掲載料等（2,927千円） ①労働基準法改正に伴う交通費等の増（+336千円） ②ときめき掲載記事量増に伴う増（+241千円）
経常費用計 <99>	391,303,000	430,918,000	39,615,000	<99>
2 経常外増減の部				
(1) 経常外収益				
経常外収益 <100>	0	0	0	<100>
経常外収益 <101>	0	0	0	<101>
経常外収益 <102>	0	0	0	<102>

科 目	令和3年度	令和4年度	増減	計上概要及び主な増減説明
(2) 経常外費用				
経常外費用 <103>	0	0	0<103>	
経常外費用 <104>	0	0	0<104>	
経常外費用 <105>	0	0	0<105>	
当期経常外増減額 <106>	0	0	0<106>	経常外収益 <100> - 経常外費用 <103>
当期一般正味財産増減額				
当期一般正味財産増減額 <107>	0	0	0<107>	
一般正味財産期首残高 <108>	10,000	10,000	0<108>	
一般正味財産期末残高 <109>	10,000	10,000	0<109>	
II 指定正味財産増減の部				
当期指定正味財産増減額				
当期指定正味財産増減額 <110>	0	0	0<110>	
指定正味財産期首残高 <111>	25,000,000	25,000,000	0<111>	
指定正味財産期末残高 <112>	25,000,000	25,000,000	0<112>	
III 正味財産期末残高				
正味財産期末残高 <113>	25,010,000	25,010,000	0<113>	

令和4年度 事業(イベント)別収益予算内訳書

(単位：千円)

収入科目・説明	観光事業										PR事業		交流事業		科目別 合計	
	千本桜まつり		世界の 食広場	足立の花火		あだち区民まつり		光の祭典		あだち花小旅		地域活性化支援		姉妹都市交流		
	内訳	金額		内訳	金額	内訳	金額	内訳	金額	内訳	金額	内訳	金額	内訳		金額
出展料収益		1,450	600		2,200		2,923		421							7,594
テントA (一般、公募店舗等)	@20×60区画	1,200				@35×25区画	875	@10×2区画	20							
テントB (町会、共催団体等)	@10×15区画	150				@25×80区画	2,000	@6×10区画	60							
ケータリングカー (売上の10%)		100	600						291							
屋形船				@55×40区画	2,200											
出演料 (ステージ)						@2×20団体	40									
こどもフリーマーケット						@0.5×15組	8									
自動販売機 (臨時設置)									50							
賛助金収益					13,250		40									13,290
プログラム広告協賛 (法人)				@50×260団体	13,000											
プログラム氏名掲載 (個人)				@5×50人	250											
ふわふわトランポリン協賛							40									
販売収益					21,055					500		580				22,135
有料席 (千住側・シングル)				@5×1,492席	7,460											
有料席 (千住側・シングルサイド)				@3.5×1,080席	3,780											
有料席 (西新井側・テーブル)				@18×150セット	2,700											
有料席 (西新井側・ベアシート)				@7×505席	3,535											
有料席 (西新井側・トリプルシート)				@10.5×341席	3,580											
あだち花小旅セット									@0.5×1,000人	500						
御宿場印											@0.3×1,200枚	360				
御宿場印帳											@2.2×100冊	220				
販売手数料収益													5			5
区外PR出展時の特産品受注販売 (あだち菜うどん、菓子本舗菓子等)													5			
雑収入															89	89
ベルモント市使節団受入時の パーティ参加費																
①ウエルカムパーティ																
来賓													@6×4人		24	
友好都市交流委員													@2×8人		16	
②フェアウエルパーティ																
来賓													@6×4人		24	
友好都市交流委員													@2×8人		16	
学生 (ツアー参加者等)													@1×9人		9	
事業別合計		1,450	600		36,505		2,963		421		500		585		89	43,113

令和4年度 事業(イベント)別科目別収支予算内訳書

(単位：千円)

事業 科目	観光事業							P R 事業							交流事業			共通	事業費 合計		
	千本桜 まつり	世界の 食広場	足立の 花火	あだち区 民まつり	光の祭典	あだち 花小旅	小計	H P 維持 更新	フォトコ ンテスト	千住街の 駅運営	千住 街歩き	マップ 作成	地域活性 化支援	その他 P R	小計	友好自治 体交流	姉妹都市 交流			小計	
収益	受取利息						0								0			0		0	
	受取会費						0								0			0		0	
	出展料	1,450	600	2,200	2,923	421	7,594								0			0		7,594	
	賛助金			13,250	40		13,290								0			0		13,290	
	販売収入			21,055			21,555						580		580			0		22,135	
	販売手数料						0								5			0		5	
	区補助金						0								0			0	354,045	354,045	
	都補助金			650			650								0			0		650	
	雑入						0								0		89	89		89	
収益計	1,450	600	37,155	2,963	421	500	43,089	0	0	0	0	0	580	5	585	0	89	89	354,045	397,808	
事業会計支出	役員報酬	7	7	14	14	7	49								0	42	28	70		119	
	旅費交通費						0							57	57	336	360	696		753	
	通信運搬費			20			608	628							0		20	20	864	1,512	
	消耗品費	20	60	843	75	114	1,225	2,337	10	121		71	110		312	124	432	556	200	3,405	
	修繕費						0				200				200			0		200	
	印刷製本費						0						259		259			0		259	
	車両費	10	10	10	10	10	50								11			0		61	
	賃借料	75	77	606	105	77	940	94		581					69		80	80		1,764	
	保険料	489	38	1,600	250	120	385	2,882		6					6	20	50	70		2,958	
	諸謝金		201	415	110	272	998		100		90				190		455	455	40	1,683	
	租税公課						0								0			0	541	541	
	負担金						462	462							0	4,050		4,050		4,512	
	支払手数料			408			408								0			0		408	
	渉外費						0						1,020		1,020	12	1,792	1,804		2,824	
	出展料						0								0	150		150		150	
	広告宣伝費	2,501	1,932	4,004	1,063	3,060	9,836	22,396		287	41		7,264	300	669	8,561	158		158	1,426	32,541
	維持更新費						0								528	528			0		528
	使用料		50				50		2,496							2,496			0		2,546
	委託費	500	650	65,519	2,941	41,440	111,050	5,893		5,280	1,617		53	2,496	15,339	124	7,615	7,739	300	134,428	
	設営費	22,685	9,280	69,949	30,738	8,633	141,285								0			0			141,285
運営費	1,826	320		3,418		5,564								0			0			5,564	
警備費	4,881	1,294	27,470	3,483	6,408	43,536								0			0			43,536	
清掃費	200	200	12,677	2,500	654	16,231								0			0			16,231	
支出計	33,194	14,119	183,535	44,707	60,795	12,516	348,866	8,483	397	6,029	1,707	7,535	1,742	3,830	29,723	5,016	10,832	15,848	3,371	397,808	