

総務委員会情報連絡

令和8年4月14日

情報連絡事項	頁
1 区内刑法犯認知件数の現状について・・・・・・・・・・・・・・・・	2

【参考】《災害・オウム対策調査特別委員会報告事項》

※ 資料は、災害・オウム対策調査特別委員会（危機管理部）の報告資料にあり

- 1 アレフ（オウム真理教）対策について
- 2 防災センター機器の更新について
- 3 応急仮設住宅設営予定地の再選定について
- 4 令和7年度常東地区コミュニティタイムライン運用訓練実施結果について

(危機管理部)

総務委員会情報連絡

令和8年4月14日

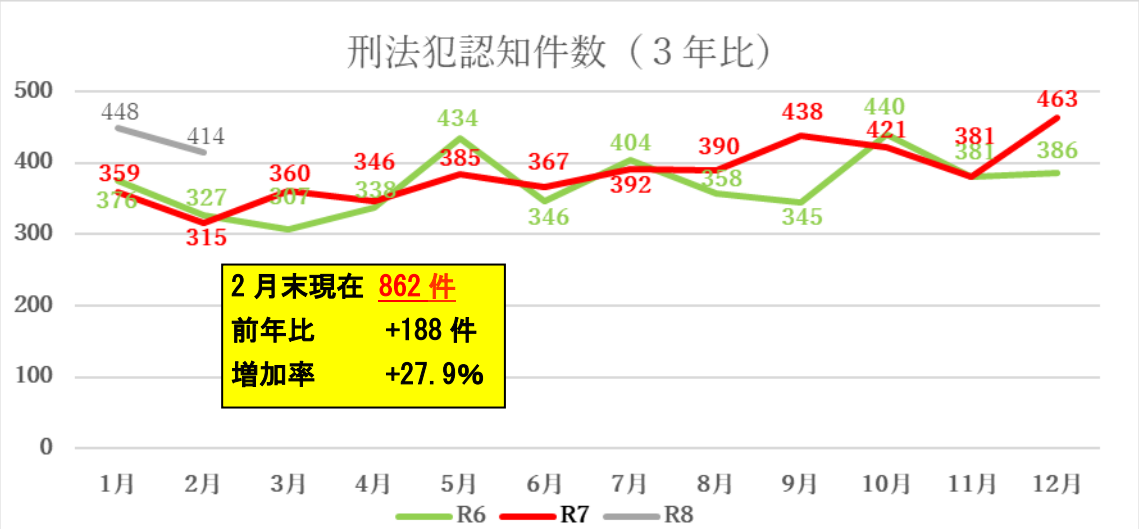
件名	区内刑法犯認知件数の現状について																																																							
所管部課名	危機管理部 危機管理課、犯罪抑止担当課																																																							
内容	<p>1 刑法犯認知件数の推移</p>  <p style="text-align: center;">刑法犯認知件数（3年比）</p> <table border="1" style="margin-left: auto; margin-right: auto;"> <thead> <tr> <th>月</th> <th>R6</th> <th>R7</th> <th>R8</th> </tr> </thead> <tbody> <tr><td>1月</td><td>376</td><td>359</td><td>448</td></tr> <tr><td>2月</td><td>327</td><td>315</td><td>414</td></tr> <tr><td>3月</td><td>307</td><td>360</td><td></td></tr> <tr><td>4月</td><td>338</td><td>346</td><td></td></tr> <tr><td>5月</td><td>434</td><td>385</td><td></td></tr> <tr><td>6月</td><td>346</td><td>367</td><td></td></tr> <tr><td>7月</td><td>392</td><td>404</td><td></td></tr> <tr><td>8月</td><td>358</td><td>390</td><td></td></tr> <tr><td>9月</td><td>345</td><td>438</td><td></td></tr> <tr><td>10月</td><td>440</td><td>421</td><td></td></tr> <tr><td>11月</td><td>381</td><td>381</td><td></td></tr> <tr><td>12月</td><td>386</td><td>463</td><td></td></tr> </tbody> </table> <p style="text-align: center;">2月末現在 862件 前年比 +188件 増加率 +27.9%</p>				月	R6	R7	R8	1月	376	359	448	2月	327	315	414	3月	307	360		4月	338	346		5月	434	385		6月	346	367		7月	392	404		8月	358	390		9月	345	438		10月	440	421		11月	381	381		12月	386	463	
	月	R6	R7	R8																																																				
	1月	376	359	448																																																				
	2月	327	315	414																																																				
3月	307	360																																																						
4月	338	346																																																						
5月	434	385																																																						
6月	346	367																																																						
7月	392	404																																																						
8月	358	390																																																						
9月	345	438																																																						
10月	440	421																																																						
11月	381	381																																																						
12月	386	463																																																						
<p>2 令和8年（2月）の刑法犯認知件数 （1）区内の状況</p>																																																								
<table border="1" style="width: 100%; border-collapse: collapse;"> <thead> <tr> <th></th> <th>2月中</th> <th>8年累計</th> <th>前年同期比</th> <th>足立区の罪種別順 (累計下位順)</th> </tr> </thead> <tbody> <tr> <td>合計</td> <td style="text-align: center;">414</td> <td style="text-align: center;">862</td> <td style="text-align: center;">+188</td> <td style="text-align: center;">2位</td> </tr> <tr> <td>凶悪犯</td> <td style="text-align: center;">4</td> <td style="text-align: center;">8</td> <td style="text-align: center;">-4</td> <td style="text-align: center;">5位</td> </tr> <tr> <td>粗暴犯</td> <td style="text-align: center;">29</td> <td style="text-align: center;">64</td> <td style="text-align: center;">+1</td> <td style="text-align: center;">4位</td> </tr> <tr> <td>侵入窃盗</td> <td style="text-align: center;">4</td> <td style="text-align: center;">14</td> <td style="text-align: center;">-7</td> <td style="text-align: center;">7位</td> </tr> <tr> <td>非侵入窃盗</td> <td style="text-align: center;">307</td> <td style="text-align: center;">598</td> <td style="text-align: center;">+201</td> <td style="text-align: center;">1位</td> </tr> <tr> <td> 自転車（内数）</td> <td style="text-align: center;">152</td> <td style="text-align: center;">283</td> <td style="text-align: center;">+98</td> <td style="text-align: center;">1位</td> </tr> <tr> <td>その他</td> <td style="text-align: center;">70</td> <td style="text-align: center;">178</td> <td style="text-align: center;">-3</td> <td style="text-align: center;">5位</td> </tr> </tbody> </table>						2月中	8年累計	前年同期比	足立区の罪種別順 (累計下位順)	合計	414	862	+188	2位	凶悪犯	4	8	-4	5位	粗暴犯	29	64	+1	4位	侵入窃盗	4	14	-7	7位	非侵入窃盗	307	598	+201	1位	自転車（内数）	152	283	+98	1位	その他	70	178	-3	5位												
	2月中	8年累計	前年同期比	足立区の罪種別順 (累計下位順)																																																				
合計	414	862	+188	2位																																																				
凶悪犯	4	8	-4	5位																																																				
粗暴犯	29	64	+1	4位																																																				
侵入窃盗	4	14	-7	7位																																																				
非侵入窃盗	307	598	+201	1位																																																				
自転車（内数）	152	283	+98	1位																																																				
その他	70	178	-3	5位																																																				
<p>【目標値への指標：令和7年刑法犯認知件数 4,374件】</p> <table border="1" style="width: 100%; border-collapse: collapse;"> <thead> <tr> <th></th> <th>目標値への指標</th> <th>12月結果</th> <th>指標との差</th> </tr> </thead> <tbody> <tr> <td>累計（2月）</td> <td>728件以下</td> <td>862件</td> <td>+134件</td> </tr> <tr> <td>単月</td> <td>364件以下</td> <td>414件</td> <td>+50件</td> </tr> </tbody> </table>						目標値への指標	12月結果	指標との差	累計（2月）	728件以下	862件	+134件	単月	364件以下	414件	+50件																																								
	目標値への指標	12月結果	指標との差																																																					
累計（2月）	728件以下	862件	+134件																																																					
単月	364件以下	414件	+50件																																																					

(2) 区内警察署別状況

	足立区全体	千住署	西新井署	竹の塚署	綾瀬署
2月単月	414	52	120	109	133
令和8年 (2月末)	862	104	249	218	291
令和7年 (2月末)	674	98	186	185	205
増減	+188	+6	+63	+33	+86
増減比	+27.9%	+6.1%	+33.9%	+17.8%	+42.0%

(3) 23区比較

	ワースト1位	2位	3位	4位	5位	6位	7位	8位
全刑法犯 (昨年同月)	新宿区 1,121件 (1,021件)	足立区 862件 (674件)	渋谷区 759件 (593件)	豊島区 703件 (637件)	江戸川区 677件 (673件)	世田谷区 632件 (695件)	練馬区 586件 (512件)	港区 584件 (469件)
	259	103	56	26	45	46	2	
自転車盗 (昨年同月)	足立区 283件 (185件)	江戸川区 240件 (199件)	世田谷区 198件 (278件)	練馬区 181件 (198件)	葛飾区 179件 (154件)	台東区 147件 (96件)	江東区 142件 (166件)	杉並7区 140件 (96件)
	43	42	17	2	32	5	2	

※ 順位間の数値については、左右順位との差

(4) 分析概要

総件数：862件、前年比：+188件、増減率：+27.9%

3位（渋谷区）との差：103件

人口比：上位16位、面積比：上位11位

自転車盗：283件、前年比：+98件、増減率：+53.0%

刑法犯認知件数に占める割合：32.8%（令和8年1月末29.2%）

(5) 刑法犯認知件数（2月末）に占める自転車盗難件数

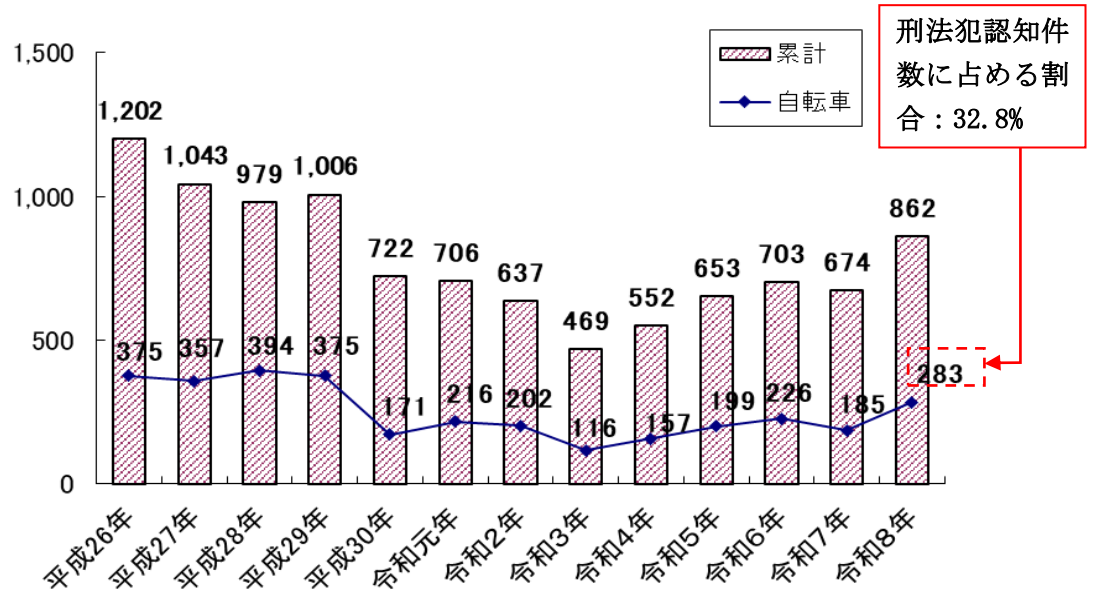

(6) 刑法犯認知件数（2月末）における罪種別割合（小数点第一位まで表示）

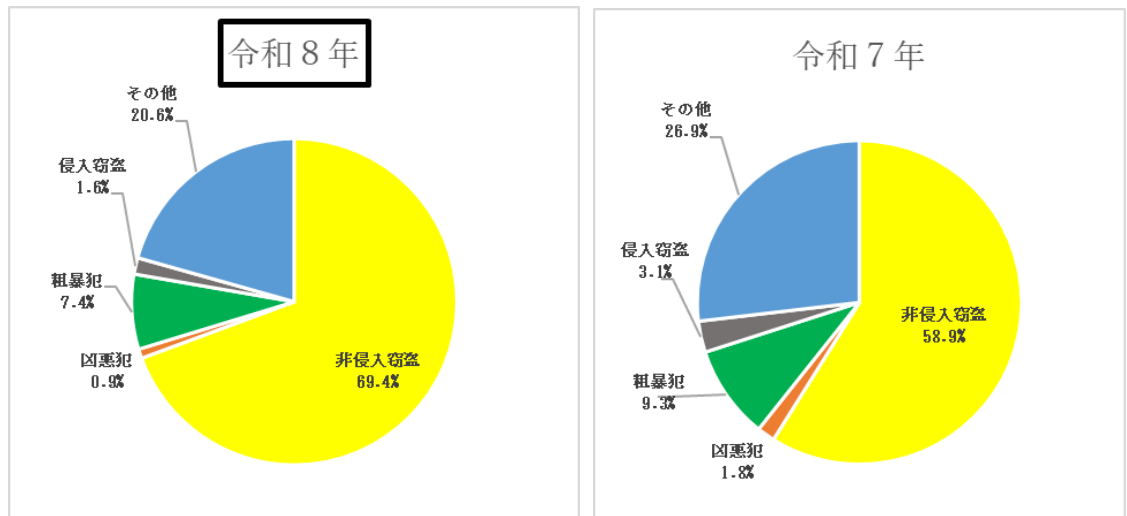

(7) 特殊詐欺被害の認知状況

ア 都内の被害認知状況

2月末 件数 490件(前年同期比 -169件)
被害額 約36億8,320万円(前年同期比 -約9億6,320万円)

イ 足立区内の被害認知状況

2月末 件数 17件(前年同期比 -16件)
被害額 約1億70万円(前年同期比 -約1億9,040万円)

【内訳】

	足立区全体	千住署	西新井署	竹の塚署	綾瀬署
発生件数	17	2	3	6	6
オレオレ詐欺	8	1	2	2	3
預貯金詐欺	0	0	0	0	0
架空請求詐欺	3	0	1	1	1
融資保証詐欺	0	0	0	0	0
還付金詐欺	1	0	0	1	0
詐欺盗	3	1	0	1	1
その他	2	0	0	1	1
被害額 (万円)	10,070 (-19,040)	150 (-20,280)	5,000 (+4,570)	1,590 (-840)	3,330 (-2,490)

()内は前年同期比

【都内におけるオレオレ詐欺（警察官がたり）の発生件数と割合】

令和8年2月末	オレオレ詐欺	警察官がたり「事件の被疑者」	
		発生件数	割合
認知件数	242	185	76.4%
被害額	2,058,284,596	1,681,558,996	81.7%

(8) 特殊詐欺認知件数の推移 (過去5年間)

ア 単月毎の発生件数

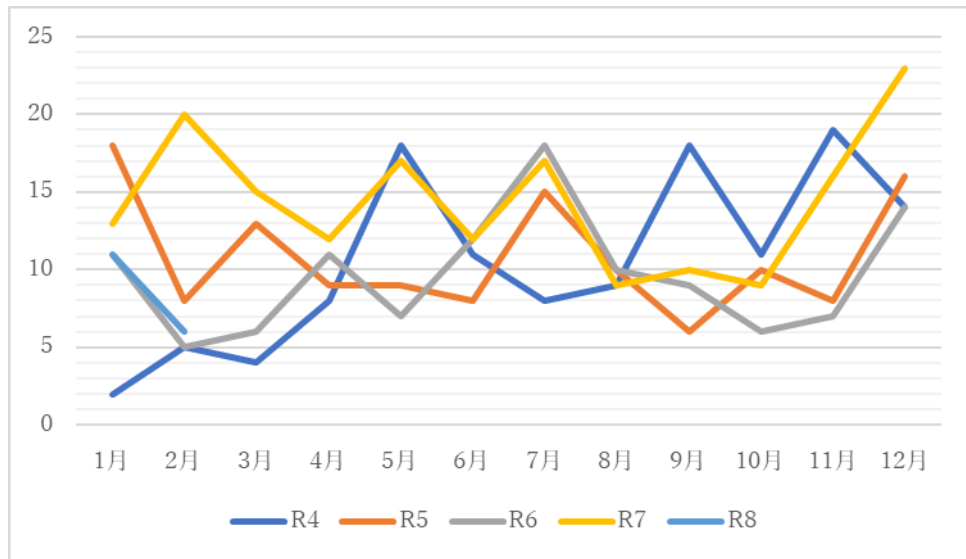

イ 2月末時点の発生件数

	発生件数	年累計発生件数
令和4年	7	1 2 7
令和5年	2 6	1 3 0
令和6年	1 6	1 1 6
令和7年	3 3	1 7 3
令和8年	1 7	

(9) 各月ごとの刑法犯認知件数及び順位 (23区降順)

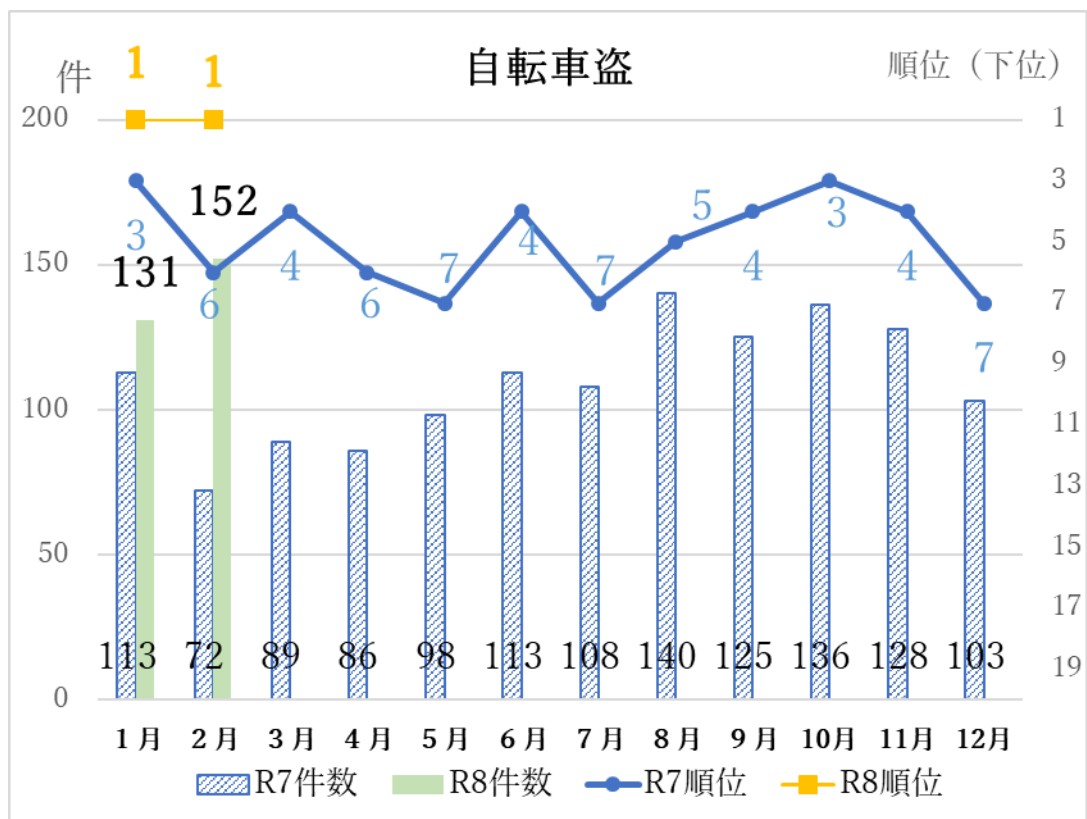
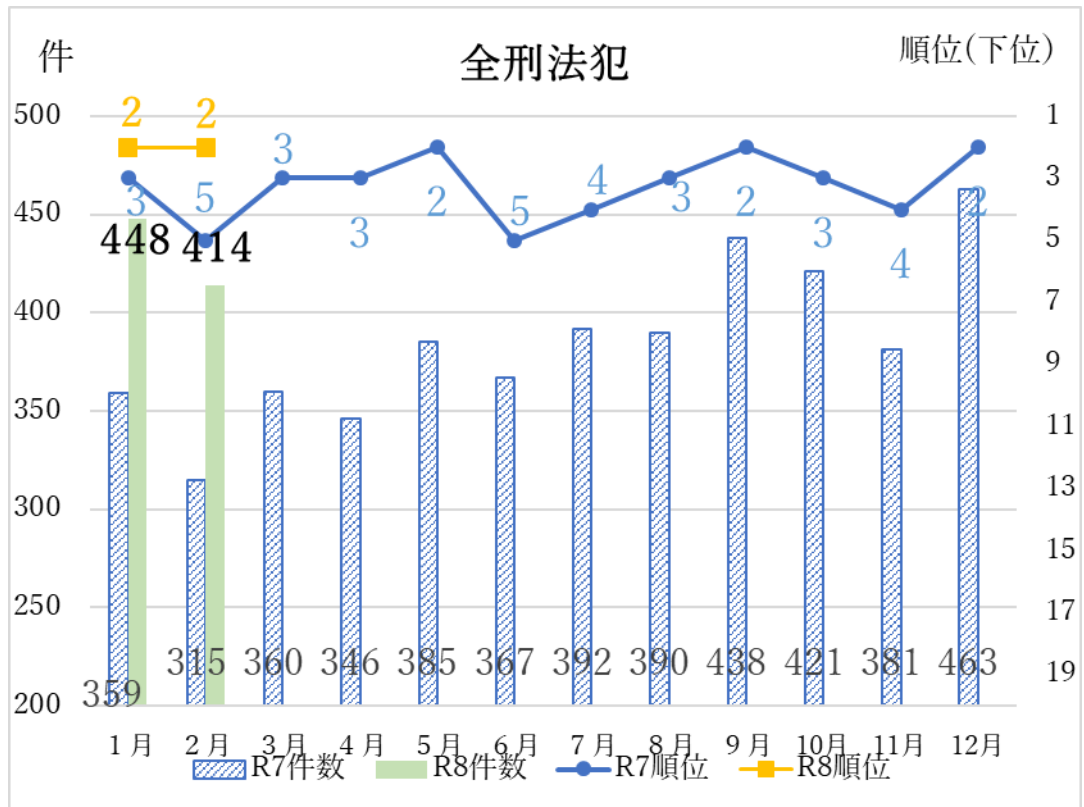

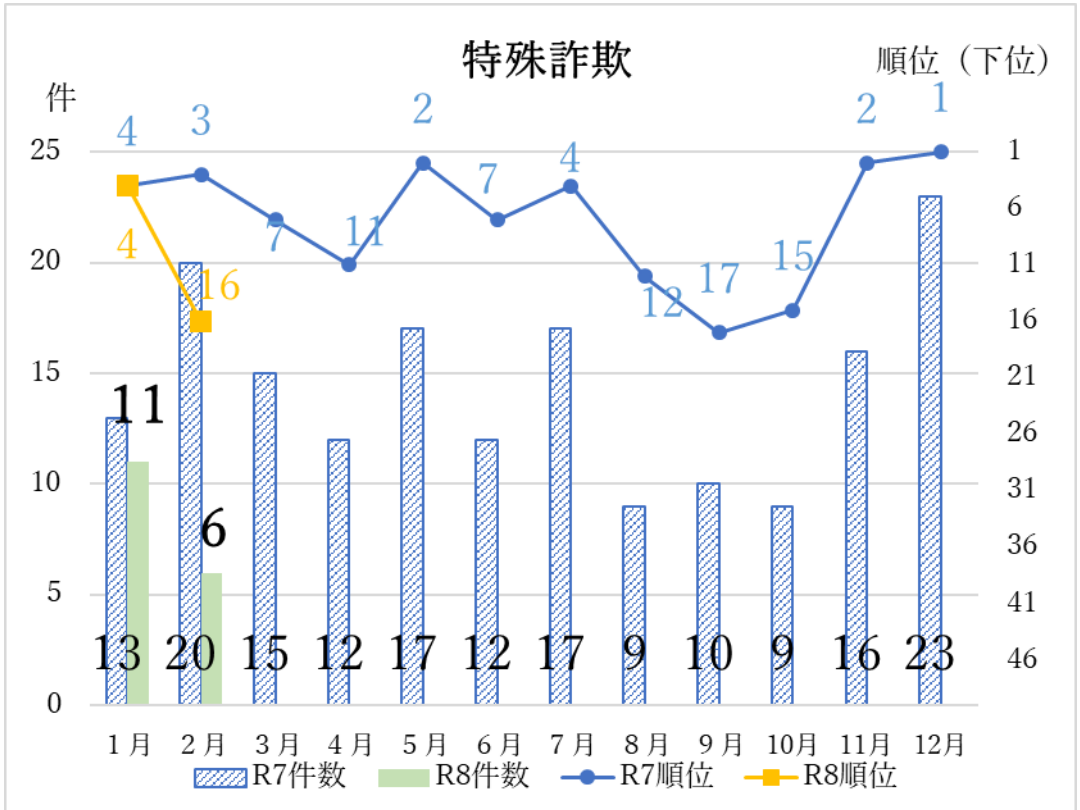
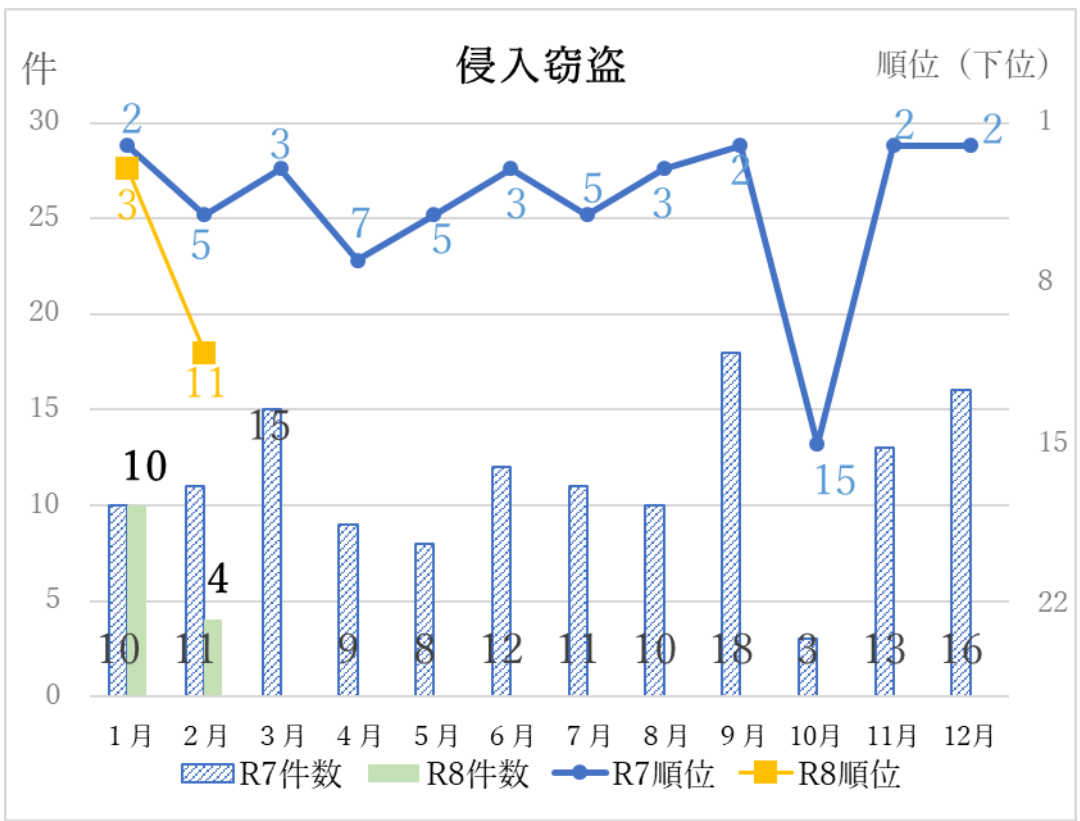

(10) 町丁目別犯罪発生状況
別紙参照

町丁目別犯罪発生状況

1 令和8年足立区内全刑法犯（2月末）

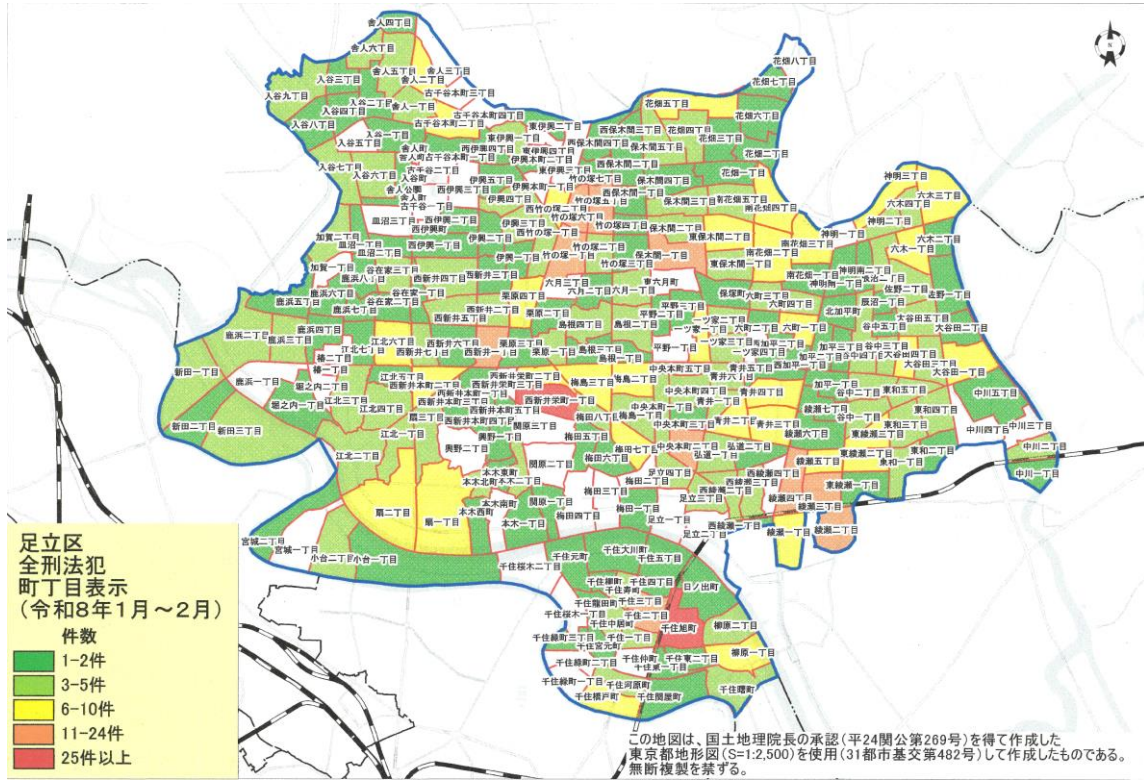

2 令和8年足立区内自転車盗（2月末）

