

総務委員会情報連絡

令和8年6月25日

情報連絡事項	頁
1 区内刑法犯認知件数の現状について・・・・・・・・・・・・・・・・	2

【参考】《災害・オウム対策調査特別委員会報告事項》

※ 資料は、災害・オウム対策調査特別委員会（危機管理部）の報告資料にあり

- 1 アレフ（オウム真理教）対策について
- 2 IPDC技術を用いた戸別受信機の実証実験結果について
- 3 令和8年度足立区総合防災訓練の訓練方針について
- 4 応急仮設住宅設営予定地の再々選定について
- 5 令和7年度足立区消火器及び住宅用火災警報器購入補助金の実績について
- 6 災害用トイレ（自己処理型トイレ）導入後の状況について
- 7 「足立区災害時のトイレ確保・管理計画」策定に伴うパブリックコメントの実施について
- 8 令和8年台風第6号への対応結果について

(危機管理部)

総務委員会情報連絡

令和8年6月25日

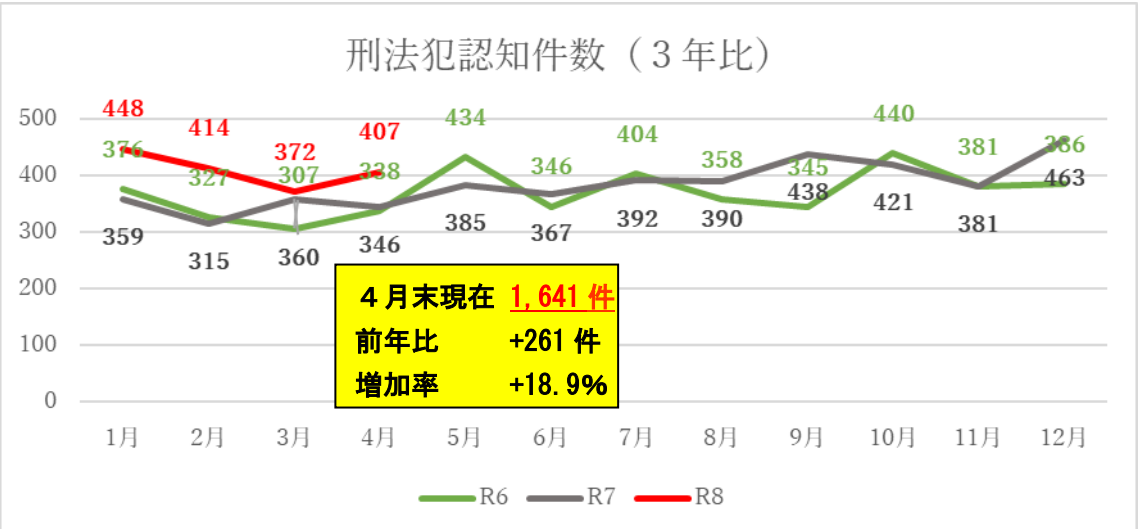
件名	区内刑法犯認知件数の現状について																																																				
所管部課名	危機管理部 危機管理課、犯罪抑止担当課																																																				
内 容	<p>1 刑法犯認知件数の推移</p>  <p>刑法犯認知件数（3年比）</p> <table border="1"> <caption>刑法犯認知件数（3年比）</caption> <thead> <tr> <th>月</th> <th>R6</th> <th>R7</th> <th>R8</th> </tr> </thead> <tbody> <tr><td>1月</td><td>376</td><td>359</td><td>448</td></tr> <tr><td>2月</td><td>327</td><td>315</td><td>414</td></tr> <tr><td>3月</td><td>307</td><td>360</td><td>372</td></tr> <tr><td>4月</td><td>338</td><td>346</td><td>407</td></tr> <tr><td>5月</td><td>434</td><td>385</td><td></td></tr> <tr><td>6月</td><td>346</td><td>367</td><td></td></tr> <tr><td>7月</td><td>404</td><td>392</td><td></td></tr> <tr><td>8月</td><td>358</td><td>390</td><td></td></tr> <tr><td>9月</td><td>438</td><td>345</td><td></td></tr> <tr><td>10月</td><td>440</td><td>421</td><td></td></tr> <tr><td>11月</td><td>381</td><td>381</td><td></td></tr> <tr><td>12月</td><td>463</td><td>381</td><td></td></tr> </tbody> </table> <p>4月末現在 1,641件 前年比 +261件 増加率 +18.9%</p>	月	R6	R7	R8	1月	376	359	448	2月	327	315	414	3月	307	360	372	4月	338	346	407	5月	434	385		6月	346	367		7月	404	392		8月	358	390		9月	438	345		10月	440	421		11月	381	381		12月	463	381	
	月	R6	R7	R8																																																	
	1月	376	359	448																																																	
2月	327	315	414																																																		
3月	307	360	372																																																		
4月	338	346	407																																																		
5月	434	385																																																			
6月	346	367																																																			
7月	404	392																																																			
8月	358	390																																																			
9月	438	345																																																			
10月	440	421																																																			
11月	381	381																																																			
12月	463	381																																																			
<p>2 令和8年（4月）の刑法犯認知件数</p> <p>(1) 区内の状況</p> <table border="1"> <thead> <tr> <th></th> <th>4月中</th> <th>8年累計</th> <th>前年同期比</th> <th>足立区の罪種別順 (累計下位順)</th> </tr> </thead> <tbody> <tr> <td>合 計</td> <td>407</td> <td>1,641</td> <td>+261</td> <td>2位</td> </tr> <tr> <td>凶悪犯</td> <td>5</td> <td>14</td> <td>-4</td> <td>8位</td> </tr> <tr> <td>粗暴犯</td> <td>42</td> <td>147</td> <td>+6</td> <td>4位</td> </tr> <tr> <td>侵入窃盗</td> <td>9</td> <td>35</td> <td>-10</td> <td>6位</td> </tr> <tr> <td>非侵入窃盗</td> <td>253</td> <td>1,065</td> <td>+253</td> <td>2位</td> </tr> <tr> <td>自転車（内数）</td> <td>107</td> <td>471</td> <td>+111</td> <td>1位</td> </tr> <tr> <td>その他</td> <td>98</td> <td>380</td> <td>+16</td> <td>6位</td> </tr> </tbody> </table>		4月中	8年累計	前年同期比	足立区の罪種別順 (累計下位順)	合 計	407	1,641	+261	2位	凶悪犯	5	14	-4	8位	粗暴犯	42	147	+6	4位	侵入窃盗	9	35	-10	6位	非侵入窃盗	253	1,065	+253	2位	自転車（内数）	107	471	+111	1位	その他	98	380	+16	6位													
	4月中	8年累計	前年同期比	足立区の罪種別順 (累計下位順)																																																	
合 計	407	1,641	+261	2位																																																	
凶悪犯	5	14	-4	8位																																																	
粗暴犯	42	147	+6	4位																																																	
侵入窃盗	9	35	-10	6位																																																	
非侵入窃盗	253	1,065	+253	2位																																																	
自転車（内数）	107	471	+111	1位																																																	
その他	98	380	+16	6位																																																	
<p>【目標値への指標：令和8年刑法犯認知件数】</p> <table border="1"> <thead> <tr> <th colspan="2">目標値への指標</th> <th>4月結果</th> <th>指標との差</th> </tr> </thead> <tbody> <tr> <td>累計（4月）</td> <td>1,456件以下</td> <td>1,641件</td> <td>+185件</td> </tr> <tr> <td>単月</td> <td>364件以下</td> <td>407件</td> <td>+43件</td> </tr> </tbody> </table>	目標値への指標		4月結果	指標との差	累計（4月）	1,456件以下	1,641件	+185件	単月	364件以下	407件	+43件																																									
目標値への指標		4月結果	指標との差																																																		
累計（4月）	1,456件以下	1,641件	+185件																																																		
単月	364件以下	407件	+43件																																																		

(2) 区内警察署別状況

	足立区全体	千住署	西新井署	竹の塚署	綾瀬署
4月単月	407	67	117	101	122
令和8年 (4月末)	1,641	235	453	424	529
令和7年 (4月末)	1,380	195	389	387	409
増減	+261	+40	+64	+37	+120
増減比	+18.9%	+20.5%	+16.4%	+9.5%	+29.3%

(3) 23区比較

	ワースト1位	2位	3位	4位	5位	6位	7位	8位
全刑法犯 (昨年同月)	新宿区 2,327件 (2,084件)	足立区 1,641件 (1,380件)	渋谷区 1,517件 (1,222件)	世田谷区 1,398件 (1,370件)	豊島区 1,386件 (1,218件)	江戸川区 1,348件 (1,341件)	練馬区 1,265件 (1,070件)	港区 1,259件 (1,017件)
	686	124	119	12	38	83	6	
自転車盗 (昨年同月)	足立区 471件 (360件)	江戸川区 457件 (429件)	世田谷区 441件 (520件)	練馬区 393件 (392件)	葛飾区 369件 (372件)	大田区 307件 (416件)	板橋区 300件 (328件)	杉並区 293件 (212件)
	14	16	48	24	62	7	7	

※ 順位間の数値については、左右順位との差

(4) 分析概要

総件数：1,641件、前年比：+261件、増減率：+18.9%

3位（渋谷区）との差：124件

人口比：上位15位、面積比：上位8位

自転車盗：471件、前年比：+111件、増減率：+30.8%

刑法犯認知件数に占める割合：28.7%（令和8年3月末29.4%）

(5) 刑法犯認知件数（4月末）に占める自転車盗難件数

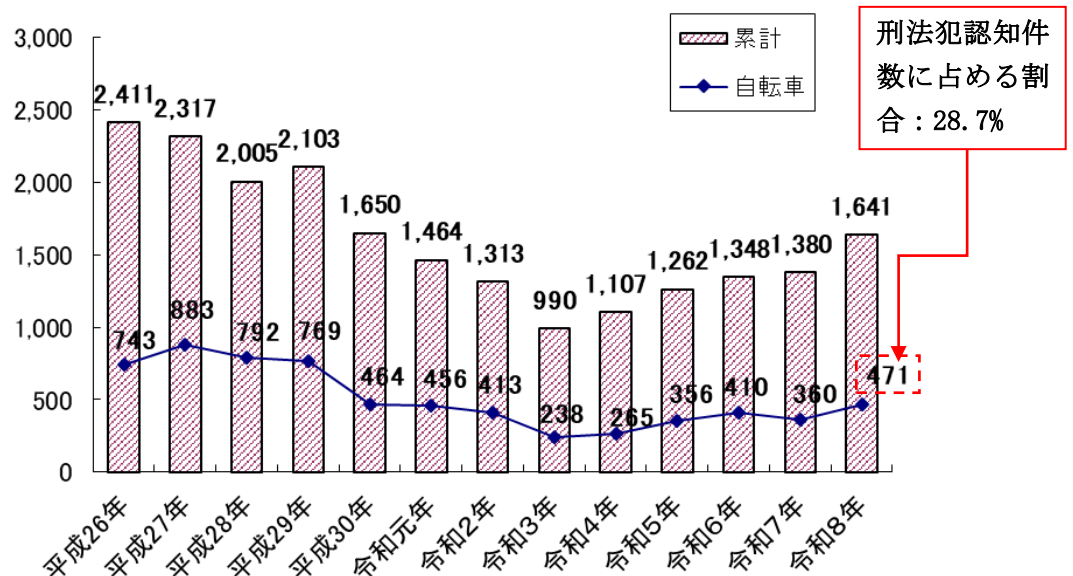

(6) 刑法犯認知件数（4月末）における罪種別割合（小数点第一位まで表示）

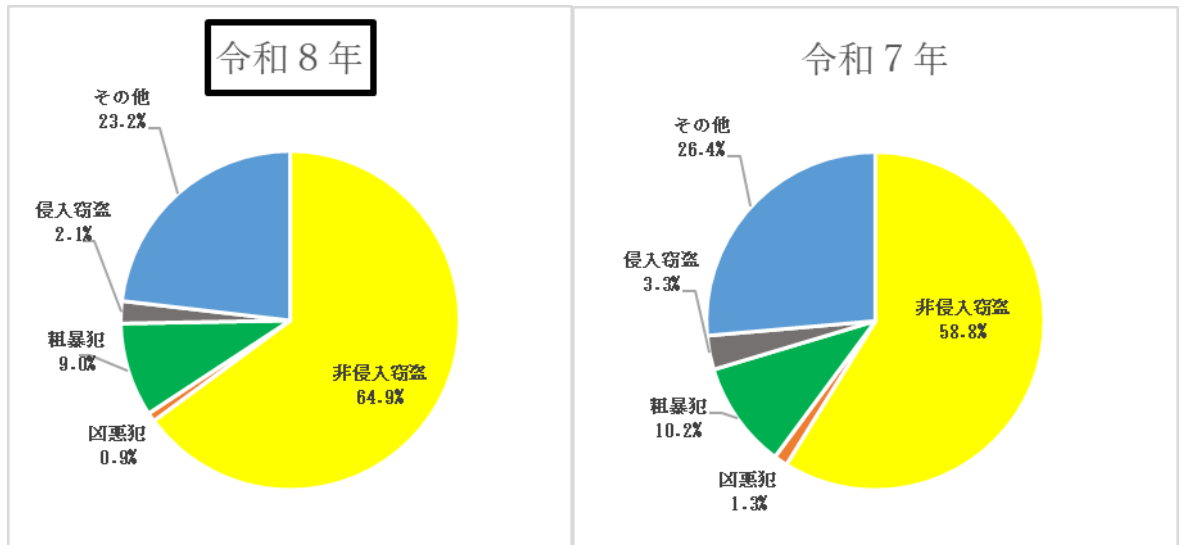

(7) 特殊詐欺被害の認知状況

ア 都内の被害認知状況

4月末 件数 1,821件(前年同期比 +10件)
被害額 約215億7,964万円(前年同期比 +約59億8,049万円)

イ 足立区内の被害認知状況

4月末 件数 66件(前年同期比 +6件)
被害額 約9億2,651万円(前年同期比 +約4億9,121万円)

【内訳】

	足立区全体	千住署	西新井署	竹の塚署	綾瀬署
発生件数	66	18	17	13	18
ニセ警察詐欺	14	4	4	2	4
オレオレ詐欺	14	5	4	2	3
預貯金詐欺	0	0	0	0	0
架空請求詐欺	6	2	2	1	1
還付金詐欺	3	1	1	1	0
融資保証詐欺	0	0	0	0	0
金融商品詐欺	1	0	0	0	1
ギャンブル詐欺	0	0	0	0	0
交際あっせん詐欺	0	0	0	0	0
その他の特殊詐欺	2	0	0	1	1
キャッシュカード詐欺盗	4	1	1	1	1
SNS型投資詐欺	15	5	4	1	5
SNS型ロマンス詐欺	7	0	1	4	2
被害額 (万円)	92,651 (+49,121)	23,112 (-2,128)	9,782 (+4,432)	8,204 (+2,234)	51,553 (+44,583)

※ 被害額はカード手交の払出額を含む、()内は前年同期比

【都内における特殊詐欺の類型別の認知件数と割合】

令和8年4月末	認知件数	認知件数の割合	被害額	被害額の割合
ニセ警察詐欺	446	24.5%	4,824,510,762	22.4%
オレオレ詐欺	173	9.5%	675,417,754	3.1%
預貯金詐欺	18	1.0%	28,402,000	0.1%
架空請求詐欺	179	9.8%	1,445,992,716	6.7%
還付金詐欺	200	11.0%	53,812,888	2.3%
融資保証詐欺	6	0.3%	3,753,624	0.0%
金融商品詐欺	18	1.0%	226,803,547	1.1%
ギャンブル詐欺	0	0.0%	0	0.0%
交際あっせん詐欺	12	0.7%	80,458,352	0.4%
その他の特殊詐欺	73	4.0%	424,024,846	1.9%
キャッシュカード詐欺盗	31	1.7%	46,485,000	0.2%
SNS型投資詐欺	540	29.7%	10,997,365,184	5.1%
SNS型ロマンス詐欺	125	6.9%	2,322,615,769	10.7%

※ 被害額の単位は円

(8) 特殊詐欺認知件数の推移 (過去5年間)

ア 単月毎の発生件数

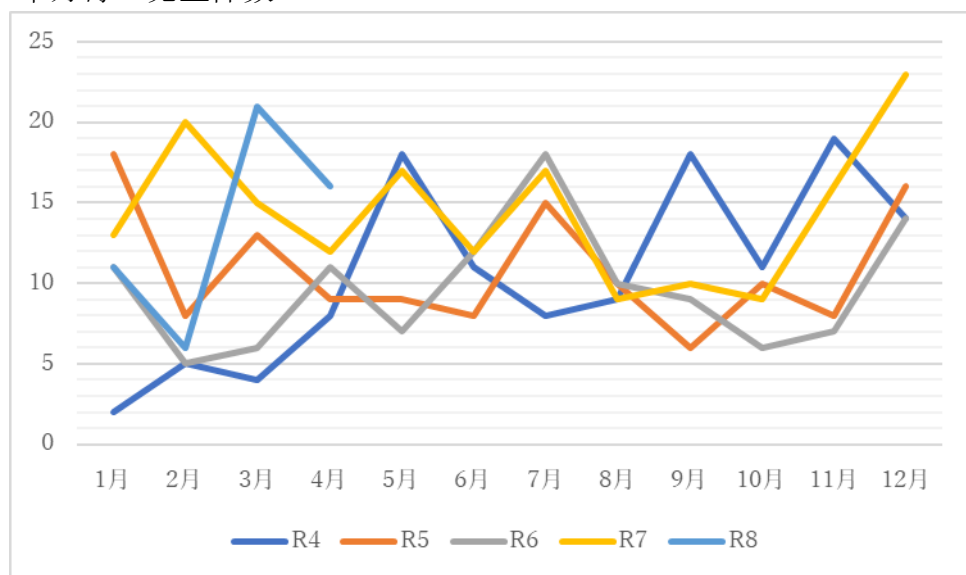

イ 4月末時点の発生件数

	発生件数	年累計発生件数
令和4年	19	127
令和5年	48	130
令和6年	33	116
令和7年	60	173
令和8年	66	

(9) 各月ごとの刑法犯認知件数及び順位 (23区降順)

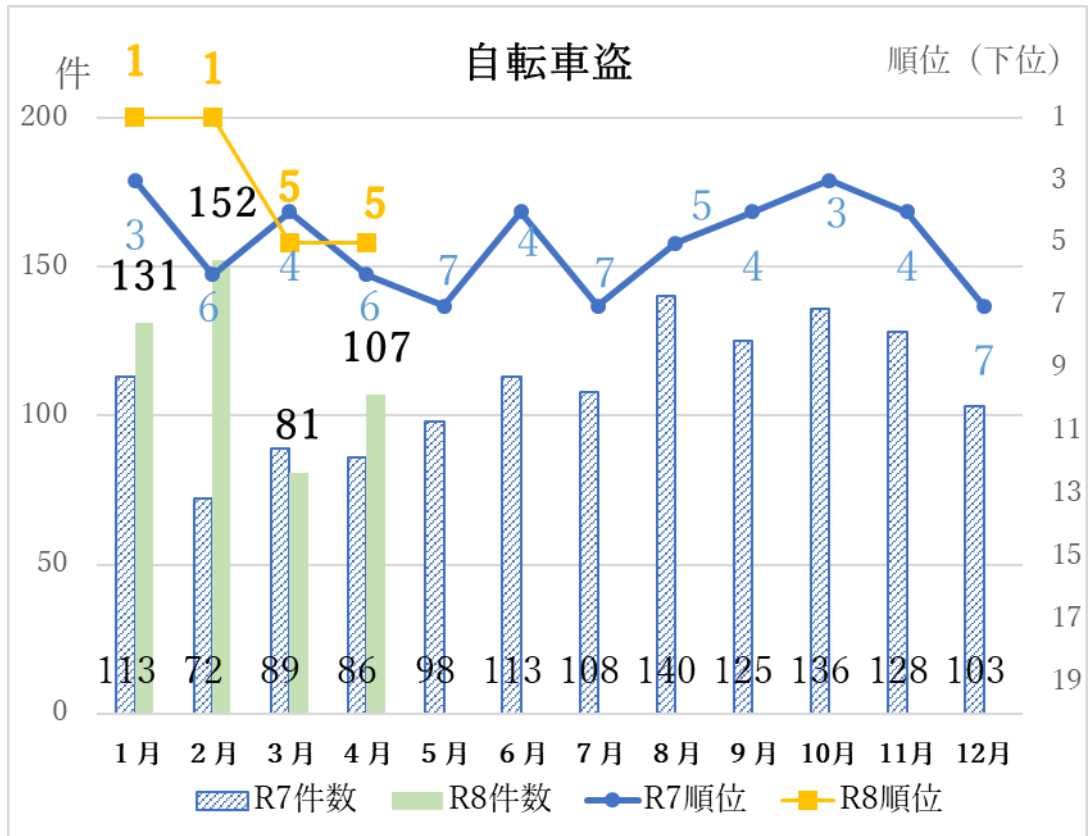
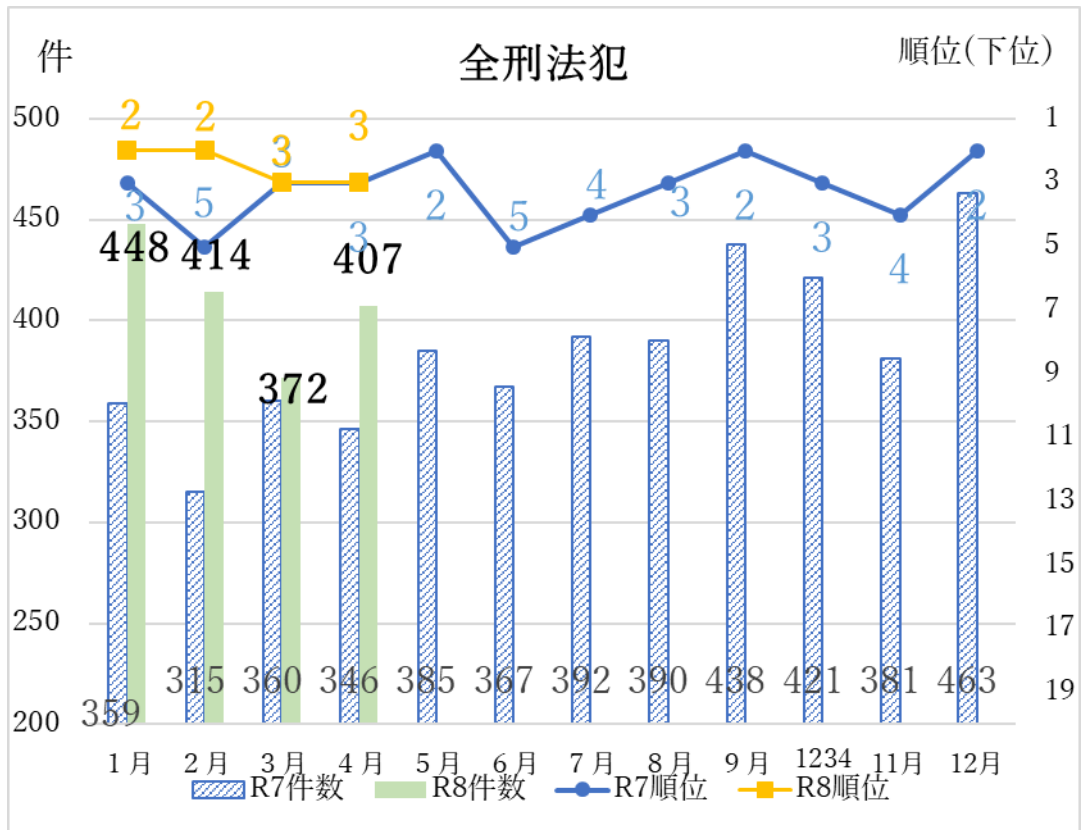

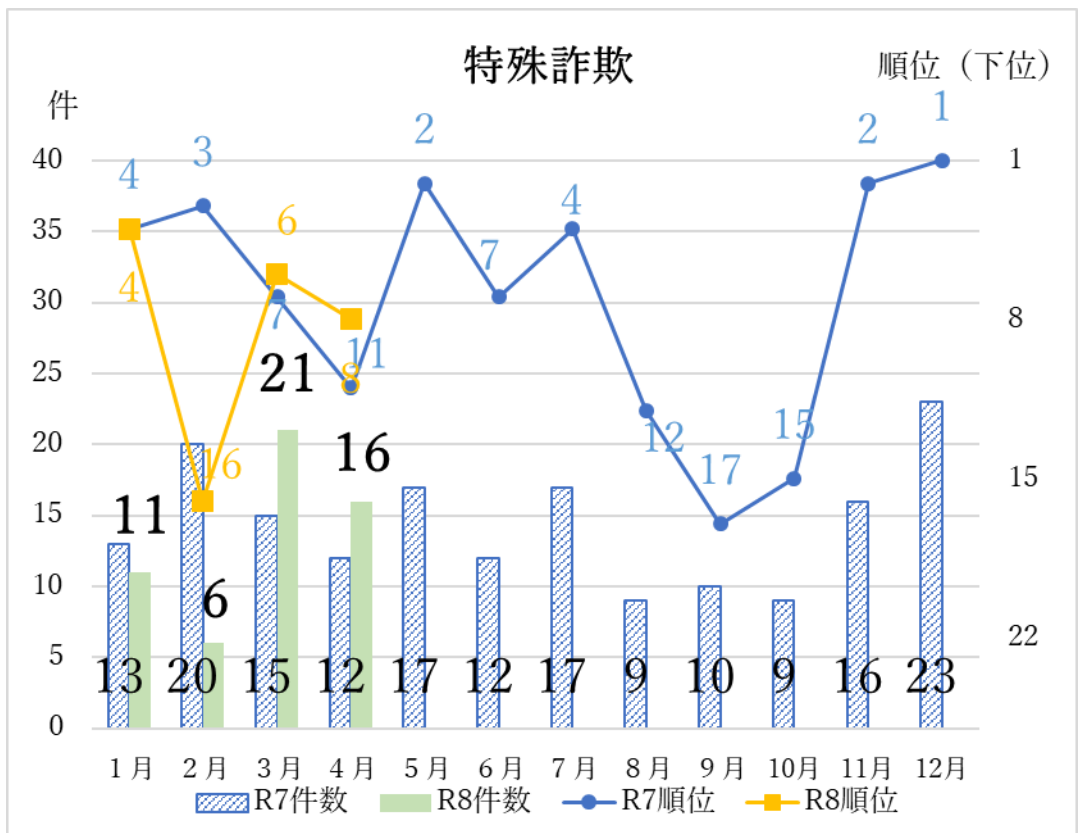
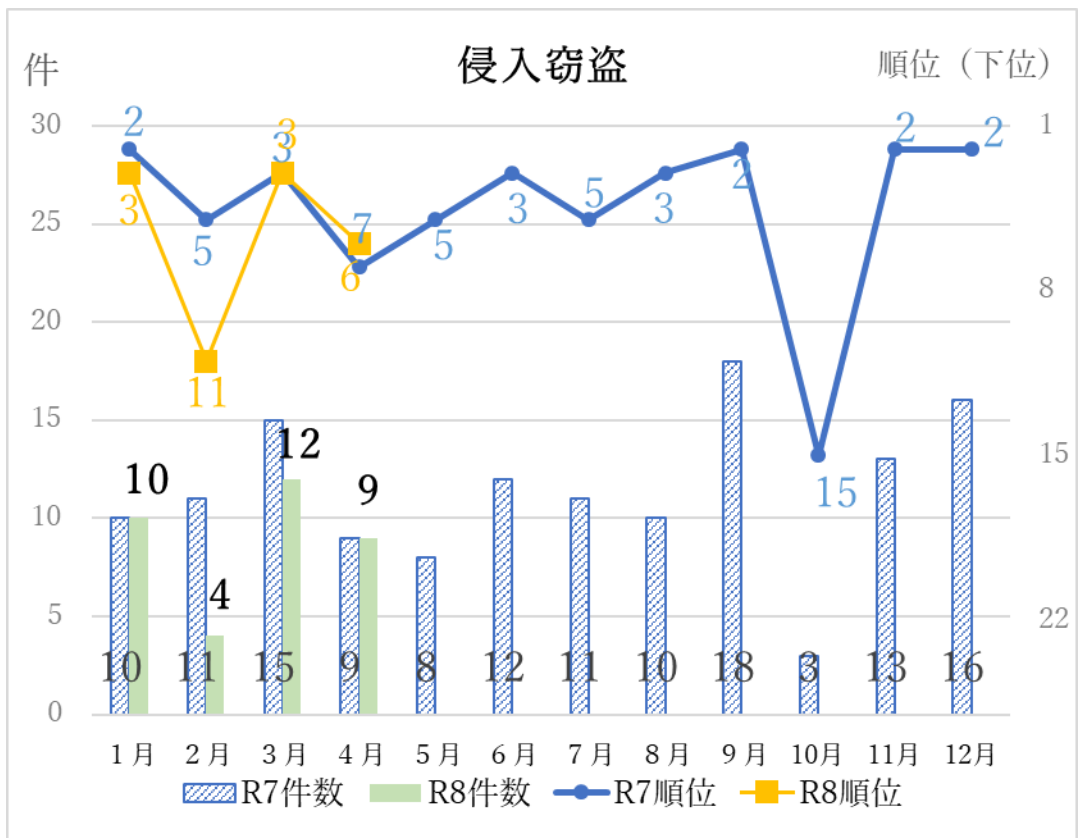

(10) 町丁目別犯罪発生状況
別紙参照

町丁目別犯罪発生状況

1 令和8年足立区内全刑法犯（4月末）

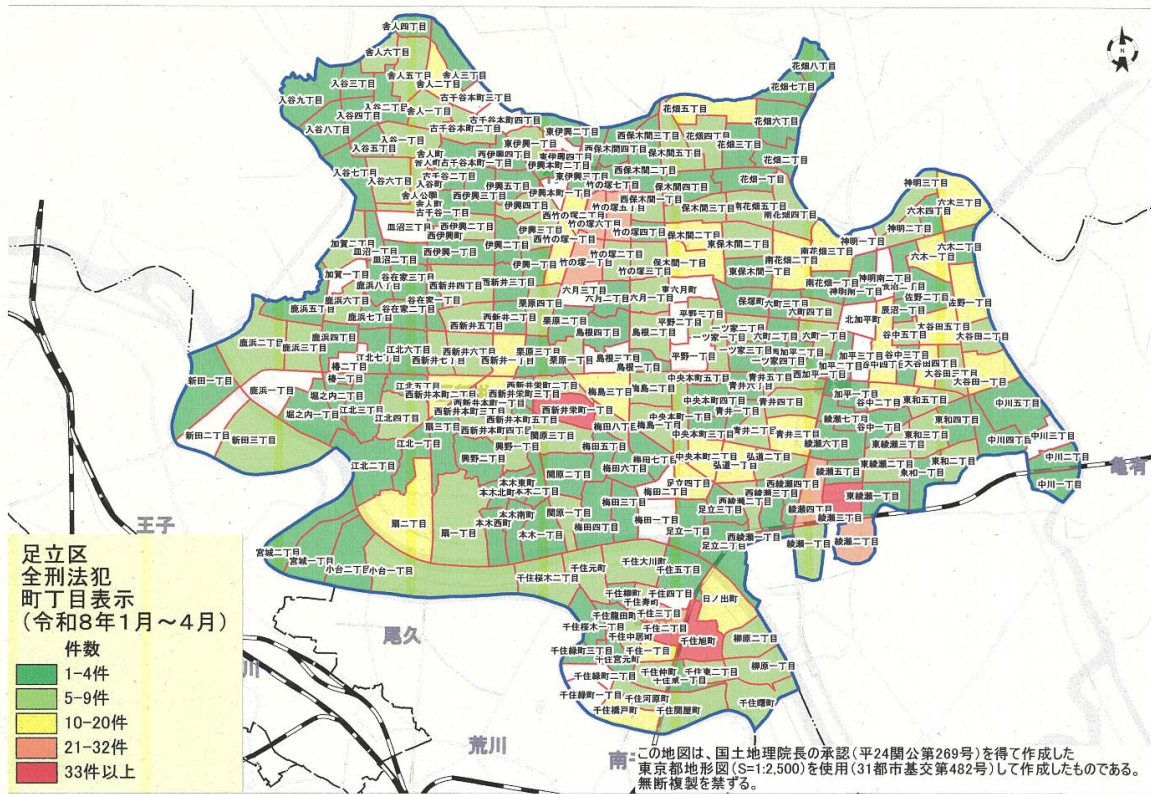

2 令和8年足立区内自転車盗（4月末）

