平成25年度予算に対する 各会派の要望

区の平成25年度予算編成に向け、各会派は各種政策を盛り込んだ予算要望書を、区長あて提出しています。その中から主な事項を掲載します。

足立区議会自由民主党

足立区議会自由民主党は、区民の生活向上のために、左記のとおり要望した。（抜粋）

○最低落札価格（90％程度）の設定と、適正価格による発注に努められたい。

○足立区建設関連業協議会会員が一社でも多く工事を受注できるよう配慮されたい。

○総合評価方式について、低入札価格調査を廃止し、最低制限価格設定とされたい。

○耐震・改修工事では、災害時復旧の緊急対応が可能な、区と防災協定を締結している業者を選定されたい。

○ダンピング防止に、予定価格の非公表を検討されたい。

○大規模災害時には、清掃事務所の給油施設を活用し、トラック協会足立支部が確保している軽油等を災害派遣・緊急輸送の車両へ給油できるようにされたい。

○荷捌き用駐車スペースの設置について努力されたい。

○災害時の医薬品等緊急供給体制について検討されたい。

○竹ノ塚駅高架化工事では、区内業者を優先的に活用されたい。

○学童保育事業における入室基準の緩和と、待機児童解消に留意されたい。

○喫煙マナー向上のため、指定喫煙場所を確保されたい。

○歯周病健診において、健診枠の増を図り、勧奨年齢の拡大、受診方法に配慮し、他区並みの受診率10％を目指されたい。

○糖尿病スクリーニング検査を薬局で行えるよう支援されたい。

○大人川肺炎球菌ワクチン接種費用の無料化を早期に実現されたい。

○音声信号とエスコートゾーン設置を検討されたい。（庁舎前横断歩道・竹ノ塚駅から竹の塚障がい福祉館）

○視覚障がい者の情報収集に伴う機器（デジタル化）の購入助成を検討されたい。

○柔道整復師による機能回復訓練を実施されたい。

○区の防災訓練に参加する医療団体の報酬を、医師会並みとするよう検討されたい。

○細街路等情報のインターネット公開を検討されたい。

○電線地中化を推進されたい。

○耐震診断及び補強工事助成制度を充実し、耐震助成金の直接払いを検討されたい。

○公園台帳と道路台帳のデジタル化と緑化設計では、区内業者優先を検討されたい。

○車道・歩道・駅舎のバリアフリー化を促進されたい。

○私立幼稚園の園医（内科・歯科）の充実を図られたい。

○耐震工事と内外装を含めた大規模改修と、既存校舎の再生（リノベーション）の実施を検討されたい。

○学校施設更新時の計画段階で、コストダウンのため区内関係団体が参加できる仕組みを検討されたい。

○小・中学校の総合学習講座で、年金教育講師に社会保険労務士を活用されたい。

○薬物乱用防止事業を支援されたい。

○総合型地域クラブの安定的運営のため、補助金の延長と委託事業を検討されたい。

○保育園の開設では、既存施設（私立幼稚園・小規模保育室・家庭福祉員等）を優先的に活用されたい。

足立区議会公明党

足立区議会公明党は、平成25年度予算における要望を、左記のとおり提出した。（抜粋）

○防災・減災対策の強化のため、木造住宅密集地域での不燃化促進事業等、さらなる推進を図られたい。

○公園の防災機能強化のため、照明灯・井戸・マンホールトイレ等を整備されたい。

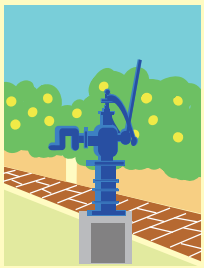

○見守りを兼ねた高齢者・障がい者世帯等の、ごみ戸別収集をモデル実施されたい。

○プレミアム商品券の継続実施と、一層の広報の充実。

○区緊急経営資金に代わる新融資制度を創設されたい。

○発達障がい児・者支援センターを早期に設置されたい。

○胃がんハイリスク検診（ピロリ菌・ペプシノゲン併用検査）を本格実施されたい。

○いじめ実態調査の継続、子どもに寄り添う常設の第三者機関の設置及び、早期発見体制の拡充を図られたい。

○待機児童解消を図られたい。

○認証保育所等利用者助成金を増額されたい。

○女性の視点による整備等、避難所施設機能の充実。

○福祉避難所の拡充と機能の充実を図られたい。

○耐震補強工事、耐震診断費用助成の増額を図られたい。

○オウム（アレフ）対策では、住民協議会と連携し引き続き対応されたい。

○西新井駅構内及び東口・西口階段部にエスカレーターの設置を図られたい。

○公共工事においては、区内中小企業・地元業者に優先発注されるよう図られたい。

○入札最低制限価格の適正価格による発注を図られたい。

○太陽光発電（戸建・集合住宅・中小零細企業）助成事業の拡充を図られたい。

○区内高校新卒者・中退者への就労支援対策を、さらに推進されたい。

○地産地消を推進し、さらなる充実を図られたい。

○高齢者・障がい者施設（グループホーム）等の増設。

○生きがい奨励金の、区内共通商品券での継続支給。

○50代以上の女性を中心とした骨粗しょう症検診の充実。

○歯周病健診の拡大と受診率向上を図られたい。

○お薬手帳に基づき服用している薬剤を、災害時に無償提供する「災害時協力薬局事業」を推進されたい。

○放課後子ども教室の実施日等の拡充を推進されたい。

○禁煙教育の推進と、薬物乱用禁止・脱法ハーブの危険性啓発を強化されたい。

○「はるかぜ」路線網のさらなる拡大を進められたい。

○自転車事故防止施策を推進し、取り締りの強化を図るとともに、（仮称）自転車安全利用条例を策定されたい。

○江北給水所の上部にサッカー場を設置されたい。

日本共産党足立区議団

震災・原発・社会保障等、党区議団が提出した主な要望は次のとおりである。（抜粋）

○即時原発ゼロ、自然エネルギーの促進と低エネルギー社会への転換、放射能汚染対策を強めること。

○首都直下型地震を始め、大震災・大災害から区民の生命と財産を守る災害対策や災害弱者対策を強めること。

○地域経済循環を目指し、公共工事や物品契約は地元業者を優先するとともに、適用範囲を広げた効果のある公契約条例を制定すること。

○孤独死対策を強めること。

○生存権を保障する立場から生活保護行政を行い、実態に応じたきめ細やかな指導を行うこと。

○国保の経過措置の継続を始め、医療・介護・保育園・幼稚園等への各種負担軽減策を拡充すること。

○認可保育園の計画的な増設を軸に、待機児童の解消を図ること。

○道理に合わず訴訟も起きている千寿第五小学校の統廃合計画は中止し、小中学校を最低でも15校なくす「ガイドライン」も見直すこと。

○学校開放事業の有料化や生きがい奨励金等、削られたサービスを復活させること。

○税務・国保・戸籍事務等を民間に丸投げする新たな外部化は、個人情報漏えい等の弊害が大きいので中止すること。

○親亡き後の障がい者対策を強め、グループホームや通所施設、重度でも利用できる入所施設・ケアホームの増設を図ること。

○平和市長会議総会にて、核廃絶の意思を強く示すこと。

足立区議会民主党

足立区議会民主党は、全174項目を要望するが、主なものは次のとおりである。

○ユニバーサルデザイン推進のため所管機能強化、本庁舎をモデル施設とされたい。

○公契約条例を制定し、実効性のあるものにされたい。

○男女平等教育の徹底と、DV、いじめ防止教育に取り組まれたい。

○図書館空白地域に図書館を設置されたい。

○保育園の待機児童ゼロに向け、特にグループ型保育事業所の増設に努められたい。

○小児生活習慣病予防健診を小学校でも実施されたい。

足立区議会みんなの党

足立区議会みんなの党は、足立区発展のため、左記のとおり要望した。（抜粋）

○地元企業を最優先に指名・発注するよう努められたい。

○公契約条例制定に向け、行政、業界、組合による三者懇談会開催を検討されたい。

○建退共証紙貼付実績の報告を元請に求められたい。

○（仮称）アスベスト被害者救済室を設置されたい。

○精神障がい者にも心身障害者福祉手当を支給されたい。

○プレミアム商品券発行に対する支援を図られたい。

○生きがい奨励金で区内共通商品券を活用されたい。